



LEI 1593/2017

Estima a RECEITA e fixa a DESPESA do Município para o exercício de 2018.

O PREFEITO DO MUNICÍPIO DE SERTÂNIA, Estado de Pernambuco, no uso das atribuições conferidas pelo art. 165 da Constituição Federal e do inciso III do § 1º do art. 124, da Constituição do Estado de Pernambuco, com a redação dada pela Emenda Constitucional nº 031/2008, submete à apreciação da Câmara de Vereadores o seguinte projeto de lei:

CAPÍTULO I
SEÇÃO ÚNICA
DA ABRANGÊNCIA

Art. 1º Esta Lei estima a Receita do Município para o exercício financeiro de 2018 e fixa a Despesa em igual importância, compreendendo, nos termos do art. 165, § 5º, da Constituição Federal:

- I - o Orçamento Fiscal, referente aos Poderes do Município, seus fundos, órgãos e entidades da Administração Pública Municipal direta e indireta;
- II - o Orçamento da Seguridade Social, abrangendo às entidades e órgãos da Administração direta e indireta, incluídos fundos, responsáveis pela Saúde, Previdência e Assistência Social.

CAPÍTULO II
DOS ORÇAMENTOS FISCAL E DA SEGURIDADE SOCIAL
SEÇÃO I
DA ESTIMATIVA DA RECEITA

Art. 2º A receita orçamentária total é estimada em R\$ 108.314.000,00 (cento e oito milhões, trezentos e quatorze mil reais) em:

- I - Orçamento Fiscal: R\$ 90.048.000,00 (noventa milhões, e quarenta e oito mil reais);
- II - Orçamento da Seguridade Social no valor de R\$ 18.266.000,00 (dezoito milhões, duzentos e sessenta e seis mil reais), onde:
 - a) R\$ 9.890.000,00 (nove milhões, oitocentos e noventa mil reais) compreende receitas de saúde;
 - b) R\$ 2.186.000,00 (dois milhões, cento e oitenta e seis mil reais) compreende receitas de assistência social;
 - c) R\$ 6.190.000,00 (seis milhões, cento e noventa mil reais) correspondente às receitas do Regime Próprio de Previdência Social.

Art. 3º As Receitas são estimadas por Categoria Econômica, segundo a origem dos recursos, conforme o disposto no Anexo 01.

Art. 4º As Receitas estimadas no orçamento serão arrecadadas na forma da legislação em vigor, de acordo com o desdobramento constante do Anexo 02.



SEÇÃO II DA FIXAÇÃO DA DESPESA

Art. 5º A Despesa Orçamentária total, no mesmo valor da Receita, é fixada por função, Poderes e Órgãos, em R\$ 108.314.000,00 (cento e oito milhões, trezentos e quatorze mil reais) e desdobrada nos termos da Lei de Diretrizes Orçamentárias em:

- I - Orçamento Fiscal: R\$ 70.903.000,00 (setenta milhões, novecentos e três mil reais);
- II - Orçamento da Seguridade Social, no valor de R\$ 37.411.000,00 (trinta e sete milhões, quatrocentos e onze mil reais), onde:
 - a) R\$ 19.109.000,00 (dezenove milhões, cento e nove mil reais) compreende despesas com saúde;
 - b) R\$ 6.562.000,00 (seis milhões, quinhentos e sessenta e dois mil reais) são despesas com assistência social;
 - c) R\$ 11.740.000,00 (onze milhões, setecentos e quarenta mil reais) correspondentes às despesas com previdência social.

Parágrafo único - R\$ 19.145.000,00 (dezenove milhões, cento e quarenta e cinco mil reais) das despesas fixadas nas alíneas "a", "b" e "c", do inciso II deste artigo, serão custeadas com recursos do Orçamento Fiscal, consoante Art. 165, § 2º da Constituição Federal.

SEÇÃO III DA DISTRIBUIÇÃO DA DESPESA POR ÓRGÃOS

Art. 6º A Despesa Total, fixada por Funções, Subfunções, Projetos, Atividades e Operações Especiais dos Poderes e Órgãos, está discriminada nos Anexos 06 a 09 desta Lei, consoante disposições da Lei Federal nº 4.320/64 e regulamentações específicas.

Art. 7º As categorias econômicas e despesas por grupos estão demonstradas de forma analítica, individualizada por órgão, no Anexo 02 e consolidadas no Resumo da Natureza da Despesa.

SEÇÃO IV DA AUTORIZAÇÃO PARA ABERTURA DE CRÉDITO ADICIONAL SUPLEMENTAR

Art. 8º Fica o Poder Executivo autorizado a abrir créditos adicionais suplementares até o valor correspondente a quarenta por cento da despesa fixada nos orçamentos, fiscal e da seguridade social, com a finalidade de incorporar valores que excedam as previsões constantes desta Lei, mediante a utilização de recursos permitidos no § 1º do art. 43 da Lei nº 4.320/64 e disposições da LDO para 2018.

Art. 9º O limite autorizado no art. 8º não será onerado quando o crédito se destinar a:

- I - atender insuficiência de dotações do Poder Legislativo, por meio de anulação de saldos de dotações de despesas da Unidade Orçamentária da Câmara Municipal;
- II - atender insuficiência de dotações do grupo Pessoal e Encargos Sociais, mediante a utilização de recursos oriundos da anulação de saldos de dotações orçamentárias consignadas ao mesmo grupo;
- III - atender ao pagamento de despesas decorrentes de precatórios judiciais, amortizações e juros da dívida, mediante utilização de recursos provenientes de anulação de dotações;



- IV - atender obrigações do sistema previdenciário, com recursos de anulação de dotações orçamentárias do mesmo grupo;
- V - atender despesas vinculadas a convênios, observada a destinação prevista no instrumento respectivo e parágrafo único do art. 8º da Lei Complementar nº 101/2000;
- VI - atender insuficiências de outras despesas de custeio e de capital consignadas em Programas de Trabalho dos Sistemas Municipais de Saúde, de Ensino e de Assistência Social, mediante o cancelamento de dotações orçamentárias;
- VII - reserva de contingência, inclusive à conta de recursos próprios e vinculados, observado o que dispõe o art. 5º, inciso III, da Lei Complementar nº 101/2000;
- VIII - excesso de arrecadação de receitas do Tesouro Municipal; e
- IX - abrir créditos suplementares relativos a despesas financiadas por convênios novos ou reativados, não incluídos nas previsões orçamentárias, na forma do que dispõe o artigo 7º da Lei nº 4.320/64, através de Decreto do Poder Executivo, para alterações ou inclusões de grupos de despesa em categorias econômicas de atividades, projetos e operações especiais, sendo a fonte de suplementação o próprio convênio.

SEÇÃO V

DA AUTORIZAÇÃO PARA REALIZAR OPERAÇÕES DE CRÉDITO

Art. 10. Fica o Poder Executivo autorizado a:

I - Realizar operações de crédito por Antecipação de Receita Orçamentária nos termos do art. 38 da Lei Complementar nº 101/2000, obedecidas às normas do Banco Central do Brasil e Resoluções do Senado Federal, desde que as obrigações sejam pagas dentro do mesmo exercício de 2018.

II - Contratar e oferecer garantias a empréstimos voltados para a modernização administrativa e tributária, bem como a execução de programas de habitação e saneamento, respeitados os limites da Lei Complementar nº 101/2000, de Resoluções do Senado Federal e disposições da legislação pertinente.

CAPÍTULO III

SEÇÃO ÚNICA

DAS DISPOSIÇÕES GERAIS

Art.11. A utilização de dotações com origem de recursos em convênios ou operações de crédito fica condicionada à celebração dos instrumentos próprios.

Art.12. Na fixação dos valores das dotações para pessoal foram consideradas projeções para acréscimos de despesas destinadas a atender as disposições do §1º do art. 169 da Constituição Federal.

Art.13. O Chefe do Poder Executivo, no âmbito deste Poder, poderá adotar parâmetros para utilização das dotações, de forma a compatibilizar as despesas à efetiva realização das receitas e para garantir as metas de resultado estabelecidas na Lei de Diretrizes Orçamentárias, consoante legislação específica.

Art. 14. O Poder Executivo estabelecerá Programação Financeira, onde fixará as medidas necessárias a manter os dispêndios compatíveis com as receitas a fim de obter o equilíbrio financeiro.



Art. 15. A presente Lei entra em vigor na data de sua publicação, contando-se seus efeitos a partir de 1º janeiro de 2018.

Art. 16. Revogam-se as disposições em contrário.

Gabinete do Prefeito, 30 de novembro de 2017.

ÂNGELO RAFAEL FERREIRA DOS SANTOS
PREFEITO



PREFEITURA MUNICIPAL DE SERTANIA
PRAÇA JOÃO PEREIRA VALE, Nº 20 - CENTRO - CNPJ:11358116/0001-13
Orçamento Programa - Exercício de 2018
DEMONSTRATIVO DA RECEITA E DESPESA SEGUNDO AS CATEGORIAS ECONOMICAS
(Inc.II, §1º, Art.2º)

Anexo 01

Página 1

Lei: 09, Data: 21/09/2016

RECEITA	R\$	R\$
RECEITAS CORRENTES		
IMPOSTOS, TAXAS E CONTRIBUIÇÕES DE MELHORIA	13.343.000,00	
CONTRIBUIÇÕES	2.820.000,00	
RECEITA PATRIMONIAL	1.024.000,00	
RECEITA AGROPECUÁRIA	705.000,00	
RECEITA DE SERVIÇOS	1.033.000,00	
TRANSFERÊNCIAS CORRENTES	73.378.000,00	
OUTRAS RECEITAS CORRENTES	1.927.000,00	
CONTRIBUIÇÕES (INTRA)	3.085.000,00	
SUB TOTAL		97.315.000,00
TOTAL		97.315.000,00
SUPERAVIT DO ORÇAMENTO CORRENTE		6.018.000,00
RECEITAS DE CAPITAL	26.000,00	
ALIENAÇÃO DE BENS	10.732.000,00	
TRANSFERÊNCIAS DE CAPITAL	241.000,00	
OUTRAS RECEITAS DE CAPITAL		
SUB TOTAL		10.999.000,00
TOTAL		17.017.000,00
RESUMO		
RECEITAS CORRENTES	94.230.000,00	
RECEITAS DE CAPITAL	10.999.000,00	
RECEITAS CORRENTES (INTRA)	3.085.000,00	
RECEITAS DE CAPITAL (INTRA)		
(R) DEDUÇÕES DA RECEITA		
TOTAL DE RECEITAS		108.314.000,00
TOTAL		108.314.000,00

DESPESA	R\$	R\$
DESPESAS CORRENTES		
PESSOAL E ENCARGOS SOCIAIS	51.059.000,00	
JUROS E ENCARGOS DA DÍVIDA	142.000,00	
OUTRAS DESPESAS CORRENTES	40.096.000,00	
SUB TOTAL		91.297.000,00
SUPERAVIT DO ORÇAMENTO CORRENTE		6.018.000,00
TOTAL		97.315.000,00
DESPESAS DE CAPITAL		
INVESTIMENTOS	12.879.000,00	
AMORTIZAÇÃO DA DÍVIDA	1.219.000,00	
SUB TOTAL		14.098.000,00
RESERVA DO RPPS	2.590.000,00	
RESERVA DE CONTINGENCIA	329.000,00	
TOTAL		17.017.000,00
RESUMO		
DESPESAS CORRENTES	91.297.000,00	
DESPESAS DE CAPITAL	14.098.000,00	
RESERVA DE CONTINGÊNCIA	2.919.000,00	
TOTAL DE DESPESA		108.314.000,00
TOTAL		108.314.000,00



PREFEITURA MUNICIPAL DE SERTANIA

PRAÇA JOÃO PEREIRA VALE, Nº 20 - CENTRO - CNPJ:11358116/0001-13

Orçamento Programa - Exercício de 2018

DEMONSTRATIVO DA RECEITA E DESPESA SEGUNDO AS CATEGORIAS ECONOMICAS

(Inc. II, §1º, Art.2º)

Anexo 01

Página 2

Lei: 09, Data: 21/09/2016



PREFEITURA MUNICIPAL DE SERTANIA
PRAÇA JOÃO PEREIRA VALE, Nº 20 - CENTRO - CNPJ:11358116/0001-13

Orçamento Programa - Exercício de 2018

TABELA EXPLICATIVA - LEGISLAÇÃO DA RECEITA

(Inc. III, § 1º, Art.2º)

Lei: 09, Data: 21/09/2016

Página 1

Código	Descrição	Legislação
1000.00.0.0.00	RECEITAS CORRENTES	
1100.00.0.0.00	IMPOSTOS, TAXAS E CONTRIBUIÇÕES DE MELHORIA	
1110.00.0.0.00	IMPOSTOS	
1113.00.0.0.00	IMPOSTOS SOBRE A RENDA E PROVENTOS DE QUALQUER NATUREZA	
1113.03.0.0.00	IMPOSTO SOBRE A RENDA - RETIDO NA FONTE	
1113.03.1.0.00	IMPOSTO SOBRE A RENDA - RETIDO NA FONTE - TRABALHO	
1113.03.1.1.00	IMPOSTO SOBRE A RENDA - RETIDO NA FONTE - TRABALHO - PRINCIP	
1113.03.4.0.00	IMPOSTO SOBRE A RENDA - RETIDO NA FONTE - OUTROS RENDIMENTOS	
1113.03.4.1.00	IMPOSTO SOBRE A RENDA - RETIDO NA FONTE - OUTROS RENDIMENTOS	
1118.01.1.0.00	IMPOSTO SOBRE A PROPRIEDADE PREDIAL E TERRITORIAL URBANA	
1118.01.1.1.00	IMPOSTO SOBRE A PROPRIEDADE PREDIAL E TERRITORIAL URBANA - P	
1118.01.1.2.00	IMPOSTO SOBRE A PROPRIEDADE PREDIAL E TERRITORIAL URBANA - M	
1118.01.1.3.00	IMPOSTO SOBRE A PROPRIEDADE PREDIAL E TERRITORIAL URBANA - D	
1118.01.1.4.00	IMPOSTO SOBRE A PROPRIEDADE PREDIAL E TERRITORIAL URBANA - D	
1118.01.4.0.00	IMPOSTO SOBRE TRANSMISSÃO "INTER VIVOS" DE BENS IMÓVEIS E DE	
1118.01.4.1.00	IMPOSTO SOBRE TRANSMISSÃO "INTER VIVOS" DE BENS IMÓVEIS E DE	
1118.01.4.2.00	IMPOSTO SOBRE TRANSMISSÃO "INTER VIVOS" DE BENS IMÓVEIS E DE	
1118.01.4.3.00	IMPOSTO SOBRE TRANSMISSÃO "INTER VIVOS" DE BENS IMÓVEIS E DE	
1118.01.4.4.00	IMPOSTO SOBRE TRANSMISSÃO "INTER VIVOS" DE BENS IMÓVEIS E DE	
1118.02.3.0.00	IMPOSTO SOBRE SERVIÇOS DE QUALQUER NATUREZA	
1118.02.3.1.00	IMPOSTO SOBRE SERVIÇOS DE QUALQUER NATUREZA - PRINCIPAL	
1118.02.3.2.00	IMPOSTO SOBRE SERVIÇOS DE QUALQUER NATUREZA - MULTAS E JUROS	
1118.02.3.3.00	IMPOSTO SOBRE SERVIÇOS DE QUALQUER NATUREZA - DÍVIDA ATIVA	
1118.02.3.4.00	IMPOSTO SOBRE SERVIÇOS DE QUALQUER NATUREZA - DÍVIDA ATIVA -	
1118.02.4.0.00	ADICIONAL ISS - FUNDO MUNICIPAL DE COMBATE À POBREZA	
1118.02.4.1.00	ADICIONAL ISS - FUNDO MUNICIPAL DE COMBATE À POBREZA - PRINCIP	
1120.00.0.0.00	TAXAS	
1121.00.0.0.00	TAXAS PELO EXERCÍCIO DO PODER DE POLÍCIA	
1121.01.0.0.00	TAXAS DE INSPEÇÃO, CONTROLE E FISCALIZAÇÃO	
1121.01.1.0.00	TAXAS DE INSPEÇÃO, CONTROLE E FISCALIZAÇÃO	
1121.01.1.1.01	TAXA DE FISCALIZAÇÃO DE VIGILÂNCIA SANITÁRIA - PRINCIPAL	
1121.01.1.1.02	TAXA DE LICENÇA PARA FUNCIONAMENTO - PRINCIPAL	
1121.01.1.1.03	TAXA DE APREENSÃO E DEPÓSITO - PRINCIPAL	
1121.01.1.1.04	TAXA DE LICENÇA PARA EXECUÇÃO DE OBRAS - PRINCIPAL	
1121.01.1.1.05	TAXA DE UTILIZAÇÃO DE ÁREA DE DOMÍNIO PÚBLICO - PRINCIPAL	
1121.01.1.1.06	TAXA DE APROVAÇÃO DO PROJETO DE CONSTRUÇÃO CIVIL - PRINCIPAL	
1121.01.1.1.07	TAXA DE PUBLICIDADE COMERCIAL - PRINCIPAL	
1121.01.1.1.99	OUTRAS TAXAS PELO EXERCÍCIO DO PODER DE POLÍCIA	



PREFEITURA MUNICIPAL DE SERTANIA
PRAÇA JOÃO PEREIRA VALE, Nº 20 - CENTRO - CNPJ:11358116/0001-13

Orçamento Programa - Exercício de 2018

TABELA EXPLICATIVA - LEGISLAÇÃO DA RECEITA
(Inc. III, § 1º, Art.2º)

Página 2
Lei: 09, Data: 21/09/2016

Código	Discriminação	Legislação
1122.00.0.0.00	TAXAS PELA PRESTAÇÃO DE SERVIÇOS	
1122.01.0.0.00	TAXAS PELA PRESTAÇÃO DE SERVIÇOS	
1122.01.1.0.00	TAXAS PELA PRESTAÇÃO DE SERVIÇOS	
1122.01.1.1.01	TAXA DE CEMITÉRIOS - PRINCIPAL	
1122.01.1.1.02	EMOLUMENTOS E CUSTAS PROCESSUAIS ADMINISTRATIVAS - PRINCIPAL	
1122.01.1.1.99	OUTRAS TAXAS PELA PRESTAÇÃO DE SERVIÇOS	
1130.00.0.0.00	CONTRIBUIÇÃO DE MELHORIA	
1130.00.1.0.00	CONTRIBUIÇÃO DE MELHORIA	
1130.00.1.3.00	CONTRIBUIÇÃO DE MELHORIA - DIVIDA ATIVA	
1138.00.0.0.00	CONTRIBUIÇÃO DE MELHORIA - ESPECIFICA EM	
1138.01.0.0.00	CONTRIBUIÇÃO DE MELHORIA PARA EXPANSÃO DA REDE DE ÁGUA POTÁV	
1138.01.1.0.00	CONTRIBUIÇÃO DE MELHORIA PARA EXPANSÃO DA REDE DE ÁGUA POTÁV	
1138.01.1.1.00	CONTRIBUIÇÃO DE MELHORIA PARA EXPANSÃO DA REDE DE ÁGUA POTÁV	
1138.02.0.0.00	CONTRIBUIÇÃO DE MELHORIA PARA EXPANSÃO DA REDE DE ILUMINAÇÃO	
1138.02.1.0.00	CONTRIBUIÇÃO DE MELHORIA PARA EXPANSÃO DA REDE DE ILUMINAÇÃO	
1138.02.1.1.00	CONTRIBUIÇÃO DE MELHORIA PARA EXPANSÃO DA REDE DE ILUMINAÇÃO	
1138.04.0.0.00	CONTRIBUIÇÃO DE MELHORIA PARA PAVIMENTAÇÃO E OBRAS COMPLEMEN	
1138.04.1.0.00	CONTRIBUIÇÃO DE MELHORIA PARA PAVIMENTAÇÃO E OBRAS COMPLEMEN	
1138.04.1.1.00	CONTRIBUIÇÃO DE MELHORIA PARA PAVIMENTAÇÃO E OBRAS COMPLEMEN	
1138.99.0.0.00	OUTRAS CONTRIBUIÇÕES DE MELHORIA	
1138.99.1.0.00	OUTRAS CONTRIBUIÇÕES DE MELHORIA	
1138.99.1.1.00	OUTRAS CONTRIBUIÇÕES DE MELHORIA - PRINCIPAL	
1200.00.0.0.00	CONTRIBUIÇÕES	
1210.00.0.0.00	CONTRIBUIÇÕES SOCIAIS	
1210.04.0.0.00	CONTRIBUIÇÃO PARA O REGIME PRÓPRIO DE PREVIDÊNCIA SOCIAL - R	
1210.04.1.0.00	CONTRIBUIÇÃO PATRONAL DE SERVIDOR ATIVO CIVIL PARA O RPPS	
1210.04.1.1.01	CONT. PATR. DE SERV. ATIVO CIV. P/O RPPS - PESSOAL CEDIDOS	
1210.04.2.0.00	CONTRIBUIÇÃO DO SERVIDOR ATIVO CIVIL PARA O RPPS	
1210.04.2.1.01	CONTRIBUIÇÃO DO SERV. ATIVO CIVIL P/O RPPS - PREFEITURA F.F	
1210.04.2.1.02	CONTRIBUIÇÃO DO SERVIDOR ATIVO CIVIL PARA O RPPS - FMS F.F.	
1210.04.2.1.03	CONTRIBUIÇÃO DO SERV. ATIVO CIVIL PARA O RPPS - CÂMARA F.F.	
1210.04.2.1.04	CONTRIBUIÇÃO DO SERVIDOR ATIVO CIVIL P/O RPPS - CEDOCA F.F.	
1210.04.2.1.05	CONTRIBUIÇÃO DO SERVIDOR ATIVO CIVIL PARA O RPPS - FMS F.F.	
1210.04.2.1.06	CONTRIB. DO SERV. ATIVO CIVIL P/O RPPS - PESSOAL CEDIDO F.F.	
1210.04.2.1.07	CONTRIBUIÇÃO DO SERVIDOR ATIVO CIVIL P/O RPPS - OUTROS F.F.	
1210.04.2.1.08	CONTRIBUIÇÃO DO SERV. ATIVO CIVIL P/O RPPS - PREFEITURA F.P	
1210.04.2.1.09	CONTRIBUIÇÃO DO SERV. ATIVO CIVIL P/O RPPS - FMS F.P	



TABELA EXPLICATIVA - LEGISLAÇÃO DA RECEITA
(Inc. III, § 1º, Art.2º)

Código	Discriminação	Legislação
1210.04.2.1.10	CONTRIBUIÇÃO DO SERV. ATIVO CIVIL P/O RPPS - CEDOCA.F.P	
1210.04.2.1.11	CONTRIBUIÇÃO DO SERV. ATIVO CIVIL P/O RPPS - FMAS F.P	
1210.04.2.1.12	CONTRIBUIÇÃO DO SERV. ATIVO CIVIL P/O RPPS - OUTROS F.P.	
1210.04.3.0.00	CONTRIBUIÇÃO DOS SERVIDORES INATIVOS CIVIS PARA O RPPS	
1210.04.3.1.00	CONTRIBUIÇÃO DO SERVIDORES INATIVOS CIVIS PARA O RPPS - PRIN	
1210.04.4.1.00	CONTRIBUIÇÃO DOS PENSIONISTAS CIVIS PARA O RPPS - PRINCIPAL	
1240.00.0.0.00	CONTRIBUIÇÃO PARA O CUSTEIO DO SERVIÇO DE ILUMINAÇÃO PÚBLICA	
1240.00.1.0.00	CONTRIBUIÇÃO PARA O CUSTEIO DO SERVIÇO DE ILUMINAÇÃO PÚBLICA	
1240.00.1.1.00	CONTRIBUIÇÃO PARA O CUSTEIO DO SERVIÇO DE ILUMINAÇÃO PÚBLICA	
1300.00.0.0.00	RECEITA PATRIMONIAL	
1310.00.0.0.00	EXPLORAÇÃO DO PATRIMÔNIO IMOBILIÁRIO DO ESTADO	
1310.01.0.0.00	ALUGUÉIS, ARRENDAMENTOS, FOROS, LAUDÊMIOS, TARIFAS DE OCUPAÇ	
1310.01.1.0.00	ALUGUÉIS E ARRENDAMENTOS	
1310.01.1.1.00	ALUGUÉIS E ARRENDAMENTOS - PRINCIPAL	
1310.99.0.0.00	OUTRAS RECEITAS IMOBILIÁRIAS	
1310.99.1.0.00	OUTRAS RECEITAS IMOBILIÁRIAS	
1310.99.1.1.00	OUTRAS RECEITAS IMOBILIÁRIAS - PRINCIPAL	
1320.00.0.0.00	VALORES MOBILIÁRIOS	
1321.00.0.0.00	JUROS E CORREÇÕES MONETÁRIAS	
1321.00.1.0.00	REMUNERAÇÃO DE DEPÓSITOS BANCÁRIOS	
1321.00.1.1.01	REMUNERAÇÃO DE DEPÓSITOS BANCÁRIOS - FUNDEB	
1321.00.1.1.03	REMUNERAÇÃO DE DEPÓSITOS BANCÁRIOS REC. VINC. CONVÊNIOS - PM	
1321.00.1.1.04	REMUNERAÇÃO DE DEPÓSITOS BANCÁRIOS VINC. OUTROS	
1321.00.1.1.05	REMUNERAÇÃO DE DEPÓSITOS BANCÁRIOS - FUNDO MUN. DE SAÚDE	
1321.00.1.1.06	REMUNERAÇÃO DE DEPÓSITOS BANCÁRIOS - CONV. SAÚDE	
1321.00.1.1.07	REMUNERAÇÃO DE DEPÓSITOS BANCÁRIOS - FNAS	
1321.00.1.1.90	REMUNERAÇÃO DE DEPÓSITOS BANCÁRIOS REC. ORDINÁRIOS - FM	
1321.00.1.1.91	REMUNERAÇÃO DE DEPÓSITOS BANCÁRIOS REC. ORDINÁRIOS - FMS	
1321.00.1.1.92	REMUNERAÇÃO DE DEPÓSITOS BANCÁRIOS REC. ORDINÁRIOS - FMAS	
1321.00.1.1.93	REMUNERAÇÃO DE DEPÓSITOS BANCÁRIOS REC. ORDINÁRIOS - CEDOCA	
1321.00.4.0.00	REMUNERAÇÃO DOS RECURSOS DO REGIME PRÓPRIO DE PREVIDÊNCIA SO	
1321.00.4.1.01	REMUN. DOS RECU. DO REG.PRÓP. DE PREVID. SOCIAL - RENDA FIXA	
1321.00.4.1.02	REMUN. DOS REC. DO REG. PRÓP. DE PREV. SOC. - RENDA VARIÁVEL	
1321.00.4.1.03	REMUNERAÇÃO DOS INVESTIMENTOS EM RENDA FIXA - F.P.	
1321.00.4.1.04	REMUNERAÇÃO DOS INVESTIMENTOS EM RENDA VARIÁVEL - F.P.	
1322.00.0.0.00	DIVIDENDOS	
1322.00.1.0.00	DIVIDENDOS	
1322.00.1.1.00	DIVIDENDOS - PRINCIPAL	



Código	Discriminação	Legislacao
1390.00.0.0.00	DEMAIS RECEITAS PATRIMONIAIS	
1390.00.1.0.00	DEMAIS RECEITAS PATRIMONIAIS	
1390.00.1.1.00	DEMAIS RECEITAS PATRIMONIAIS - PRINCIPAL	
1400.00.0.0.00	RECEITA AGROPECUÁRIA	
1400.00.1.0.00	RECEITA AGROPECUÁRIA	
1400.00.1.1.00	RECEITA AGROPECUÁRIA - PRINCIPAL	
1600.00.0.0.00	RECEITA DE SERVIÇOS	
1610.00.0.0.00	SERVIÇOS ADMINISTRATIVOS E COMERCIAIS GERAIS	
1610.01.0.0.00	SERVIÇOS ADMINISTRATIVOS E COMERCIAIS GERAIS	
1610.01.1.0.00	SERVIÇOS ADMINISTRATIVOS E COMERCIAIS GERAIS	
1610.01.1.1.00	SERVIÇOS ADMINISTRATIVOS E COMERCIAIS GERAIS - PRINCIPAL	
1610.02.1.1.00	INSCRIÇÃO EM CONCURSOS E PROCESSOS SELETIVOS - PRINCIPAL	
1630.00.0.0.00	SERVIÇOS E ATIVIDADES REFERENTES À SAÚDE	
1630.01.0.0.00	SERVIÇOS DE ATENDIMENTO À SAÚDE	
1630.01.1.0.00	SERVIÇOS DE ATENDIMENTO À SAÚDE	
1630.01.1.1.00	SERVIÇOS DE ATENDIMENTO À SAÚDE - PRINCIPAL	
1690.00.0.0.00	OUTROS SERVIÇOS	
1690.99.0.0.00	OUTROS SERVIÇOS	
1690.99.1.0.00	OUTROS SERVIÇOS	
1690.99.1.1.01	OUTROS SERVIÇOS - PREFEITURA	
1690.99.1.1.04	OUTROS SERVIÇOS - CEDOCA	
1700.00.0.0.00	TRANSFERÊNCIAS CORRENTES	
1710.00.0.0.00	TRANSFERÊNCIAS DA UNIÃO E DE SUAS ENTIDADES	
1718.00.0.0.00	TRANSFERÊNCIAS DA UNIÃO - ESPECÍFICA EM	
1718.01.0.0.00	PARTICIPAÇÃO NA RECEITA DA UNIÃO	
1718.01.2.0.00	COTA-PARTE DO FUNDO DE PARTICIPAÇÃO DOS MUNICÍPIOS - COTA ME	
1718.01.2.1.01	COTA-PARTE DO FUNDO DE PART. DOS MUNICÍPIOS - COTA MENSAL	
1718.01.2.1.02	COTA-PARTE DO FUNDO DE PART. DOS MUNICÍPIOS - DEDUÇÃO FUNDEB	
1718.01.3.0.00	COTA-PARTE DO FUNDO DE PARTICIPAÇÃO DO MUNICÍPIOS - 1% COTA	
1718.01.3.1.00	COTA-PARTE DO FUNDO DE PARTICIPAÇÃO DO MUNICÍPIOS - 1% COTA	
1718.01.4.0.00	COTA-PARTE DO FUNDO DE PARTICIPAÇÃO DOS MUNICÍPIOS - 1% COTA	
1718.01.4.1.00	COTA-PARTE DO FUNDO DE PARTICIPAÇÃO DOS MUNICÍPIOS - 1% COTA	
1718.01.5.0.00	COTA-PARTE DO IMPOSTO SOBRE A PROPRIEDADE TERRITORIAL RURAL	
1718.01.5.1.01	COTA-PARTE DO IMPOSTO SOBRE A PROPRIEDADE TERRITORIAL RURAL	
1718.01.5.1.02	COTA-PARTE DO IMP. S/ A PROP. TERRIT. RURAL - DEDUÇÃO FUNDEB	
1718.02.0.0.00	TRANSFERÊNCIA DA COMPENSAÇÃO FINANCEIRA PELA EXPLORAÇÃO DE R	



PREFEITURA MUNICIPAL DE SERTANIA
PRAÇA JOÃO PEREIRA VALE, Nº 20 - CENTRO - CNPJ:11358116/0001-13

Orçamento Programa - Exercício de 2018
TABELA EXPLICATIVA - LEGISLAÇÃO DA RECEITA
(Inc. III, § 1º, Art.2º)

Página 5
Lei: 09, Data: 21/09/2016

Código	Discriminação	Legislação
1718.02.6.0.00	COTA-PARTE DO FUNDO ESPECIAL DO PETRÓLEO - FEP	
1718.02.6.1.00	COTA-PARTE DO FUNDO ESPECIAL DO PETRÓLEO - FEP - PRINCIPAL	
1718.03.0.0.00	TRANSFERÊNCIA DE RECURSOS DO SISTEMA ÚNICO DE SAÚDE - SUS -	
1718.03.1.0.00	TRANSFERÊNCIA DE RECURSOS DO SISTEMA ÚNICO DE SAÚDE - SUS -	
1718.03.1.1.10	PISO DE ATENÇÃO BÁSICA - PAB FIXO	
1718.03.1.1.11	SAÚDE DA FAMÍLIA - SF	
1718.03.1.1.12	AGENTES COMUNITÁRIOS DE SAÚDE - ACS	
1718.03.1.1.13	SAÚDE BUCAL - SB	
1718.03.1.1.14	MELHORIA DE ACESSO E DA QUALIDADE - PMAQ	
1718.03.1.1.15	PROG. ACADÊMIA DA SAÚDE - RAD - ACAD	
1718.03.1.1.16	NÚCLEO DE APOIO À SAÚDE DA FAMÍLIA - NASF	
1718.03.1.1.19	OUTRAS TRANSF. FINANC. FUNDO A FUNDO - ATENÇÃO BÁSICA	
1718.03.1.1.20	TETO FINANCEIRO	
1718.03.1.1.21	SERVIÇO DE ATENDIMENTO MÓVEL DE URGÊNCIA - SAMU	
1718.03.1.1.22	CENTRO DE ESPECIALIDADES ONDONTOLÓGICAS - CEO	
1718.03.1.1.23	CENTRO DE ATENÇÃO PSICOSOCIAL - CAPS	
1718.03.1.1.29	OUTRAS TRANSF. FINAN. FUNDO A FUNDO - MÉDIA E ALTA COMPLEXID	
1718.03.1.1.30	VIGILÂNCIA E PROMOÇÃO DA SAÚDE	
1718.03.1.1.31	VIGILÂNCIA SANITÁRIA	
1718.03.1.1.40	COMPONENTE BÁSICO DA ASSISTÊNCIA FARMACÊUTICA FIXO	
1718.03.1.1.50	QUALIFICAÇÃO DA GESTÃO DO SUS	
1718.03.1.1.90	OUTRAS TRANSF. FINAN. FUNDO A FUNDO - SUS	
1718.04.0.0.00	TRANSFERÊNCIAS DE RECURSOS DO FUNDO NACIONAL DE ASSISTÊNCIA	
1718.04.1.0.00	TRANSFERÊNCIAS DE RECURSOS DO FUNDO NACIONAL DE ASSISTÊNCIA	
1718.04.1.1.01	TRANSFERÊNCIAS DE RECURSOS DO FNAS - PROTEÇÃO SOCIAL BÁSICA	
1718.04.1.1.02	TRANSFERÊNCIAS DE RECURSOS DO FNAS - PSE MÉDIA COMPLEXIDADE	
1718.04.1.1.03	TRANSFERÊNCIAS DE RECURSOS DO FNAS - PSE ALTA COMPLEXIDADE	
1718.04.1.1.04	TRANSFERÊNCIAS DE RECURSOS DO FNAS - GESTÃO BOLSA FAMÍLIA	
1718.04.1.1.05	TRANSFERÊNCIAS DE RECURSOS DO FNAS - GESTÃO DO SUAS	
1718.04.1.1.99	OUTRAS TRANSFERÊNCIAS DO FNAS	
1718.05.0.0.00	TRANSFERÊNCIAS DE RECURSOS DO FUNDO NACIONAL DO DESENVOLVIME	
1718.05.1.0.00	TRANSFERÊNCIAS DO SALÁRIO-EDUCAÇÃO	
1718.05.1.1.00	TRANSFERÊNCIAS DO SALÁRIO-EDUCAÇÃO - PRINCIPAL	
1718.05.2.0.00	TRANSFERÊNCIAS DIRETAS DO FNDE REFERENTES AO PROGRAMA DINHEI	
1718.05.2.1.00	TRANSFERÊNCIAS DIRETAS DO FNDE REFERENTES AO PROGRAMA DINHEI	
1718.05.3.0.00	TRANSFERÊNCIAS DIRETAS DO FNDE REFERENTES AO PROGRAMA NACION	
1718.05.3.1.00	TRANSFERÊNCIAS DIRETAS DO FNDE REFERENTES AO PROGRAMA NACION	
1718.05.4.0.00	TRANSFERÊNCIAS DIRETAS DO FNDE REFERENTES AO PROGRAMA NACION	



Código	Descrição	Legislação
1718.05.4.1.00	TRANSFERÊNCIAS DIRETAS DO FNDE REFERENTES AO PROGRAMA NACIONAL	
1718.05.9.0.00	OUTRAS TRANSFERÊNCIAS DIRETAS DO FUNDO NACIONAL DO DESENVOLV	
1718.05.9.1.00	OUTRAS TRANSFERÊNCIAS DIRETAS DO FUNDO NACIONAL DO DESENVOLV	
1718.06.0.0.00	TRANSFERÊNCIA FINANCEIRA DO ICMS - DESONERAÇÃO - L.C. Nº 87/	
1718.06.1.0.00	TRANSFERÊNCIA FINANCEIRA DO ICMS - DESONERAÇÃO - L.C. Nº 87/	
1718.06.1.1.01	TRANSFERÊNCIA FINANCEIRA DO ICMS - DESONERAÇÃO - L.C. Nº 87/	
1718.06.1.1.02	TRANSF. FINAN. DO ICMS - DESONERAÇÃO - DEDUÇÃO FUNDEB	
1718.10.0.0.00	TRANSFERÊNCIAS DE CONVÊNIOS DA UNIÃO E DE SUAS ENTIDADES	
1718.10.1.0.00	TRANSFERÊNCIAS DE CONVÊNIOS DA UNIÃO PARA O SISTEMA ÚNICO DE	
1718.10.1.1.00	TRANSFERÊNCIAS DE CONVÊNIOS DA UNIÃO PARA O SISTEMA ÚNICO DE	
1718.10.2.0.00	TRANSFERÊNCIAS DE CONVÊNIOS DA UNIÃO DESTINADAS A PROGRAMAS	
1718.10.2.1.00	TRANSFERÊNCIAS DE CONVÊNIOS DA UNIÃO DESTINADAS A PROGRAMAS	
1718.10.3.0.00	TRANSFERÊNCIAS DE CONVÊNIOS DA UNIÃO DESTINADAS A PROGRAMAS	
1718.10.3.1.00	TRANSFERÊNCIAS DE CONVÊNIOS DA UNIÃO DESTINADAS A PROGRAMAS	
1718.10.9.0.00	OUTRAS TRANSFERÊNCIAS DE CONVÊNIOS DA UNIÃO	
1718.10.9.1.00	OUTRAS TRANSFERÊNCIAS DE CONVÊNIOS DA UNIÃO - PRINCIPAL	
1718.99.0.0.00	OUTRAS TRANSFERÊNCIAS DA UNIÃO	
1718.99.1.0.00	OUTRAS TRANSFERÊNCIAS DA UNIÃO	
1718.99.1.1.00	OUTRAS TRANSFERÊNCIAS DA UNIÃO - PRINCIPAL	
1720.00.0.0.00	TRANSFERÊNCIAS DOS ESTADOS E DO DISTRITO FEDERAL E DE SUAS E	
1728.00.0.0.00	TRANSFERÊNCIAS DOS ESTADOS - ESPECÍFICA EM	
1728.01.0.0.00	PARTICIPAÇÃO NA RECEITA DOS ESTADOS	
1728.01.1.0.00	COTA-PARTE DO ICMS	
1728.01.1.1.01	COTA-PARTE DO ICMS - PRINCIPAL	
1728.01.1.1.02	COTA-PARTE DO ICMS - DEDUÇÃO FUNDEB	
1728.01.2.0.00	COTA-PARTE DO IPVA	
1728.01.2.1.01	COTA-PARTE DO IPVA - PRINCIPAL	
1728.01.2.1.02	COTA-PARTE DO IPVA - DEDUÇÃO FUNDEB	
1728.01.3.0.00	COTA-PARTE DO IPI - MUNICÍPIOS	
1728.01.3.1.01	COTA-PARTE DO IPI - MUNICÍPIOS - PRINCIPAL	
1728.01.3.1.02	COTA-PARTE DO IPI - MUNICÍPIOS - DEDUÇÃO FUNDEB	
1728.01.4.0.00	COTA-PARTE DA CONTRIBUIÇÃO DE INTERVENÇÃO NO DOMÍNIO ECONÔMI	
1728.01.4.1.00	COTA-PARTE DA CONTRIBUIÇÃO DE INTERVENÇÃO NO DOMÍNIO ECONÔMI	
1728.01.5.0.00	OUTRAS PARTICIPAÇÕES NA RECEITA DOS ESTADOS	
1728.01.5.1.00	OUTRAS PARTICIPAÇÕES NA RECEITA DOS ESTADOS - PRINCIPAL	
1728.03.0.0.00	TRANSFERÊNCIA DE RECURSOS DO ESTADO PARA PROGRAMAS DE SAÚDE	
1728.03.1.0.00	TRANSFERÊNCIA DE RECURSOS DO ESTADO PARA PROGRAMAS DE SAÚDE	



TABELA EXPLICATIVA - LEGISLAÇÃO DA RECEITA

(Inc. III, § 1º, Art.2º)

Código	Discriminação	Legislação
1728.03.1.1.00	TRANSFERÊNCIA DE RECURSOS DO ESTADO PARA PROGRAMAS DE SAÚDE	
1728.10.0.0.00	TRANSFERÊNCIA DE CONVÊNIO DOS ESTADOS E DO DISTRITO FEDERAL	
1728.10.1.0.00	TRANSFERÊNCIAS DE CONVÊNIO DOS ESTADOS PARA O SISTEMA ÚNICO	
1728.10.1.1.00	TRANSFERÊNCIAS DE CONVÊNIO DOS ESTADOS PARA O SISTEMA ÚNICO	
1728.10.2.0.00	TRANSFERÊNCIAS DE CONVÊNIO DOS ESTADOS DESTINADAS A PROGRAMA	
1728.10.2.1.00	TRANSFERÊNCIAS DE CONVÊNIO DOS ESTADOS DESTINADAS A PROGRAMA	
1728.10.9.0.00	OUTRAS TRANSFERÊNCIAS DE CONVÊNIO DOS ESTADOS	
1728.10.9.1.01	OUTRAS TRANSFERÊNCIAS DE CONVÊNIO DOS ESTADOS - PREFEITURA	
1728.10.9.1.02	OUTRAS TRANSFERÊNCIAS DE CONVÊNIO DOS ESTADOS - FMS	
1728.99.0.0.00	OUTRAS TRANSFERÊNCIAS DOS ESTADOS	
1728.99.1.0.00	OUTRAS TRANSFERÊNCIAS DOS ESTADOS	
1728.99.1.1.01	OUTRAS TRANSFERÊNCIAS DOS ESTADOS - PREFEITURA	
1728.99.1.1.03	OUTRAS TRANSFERÊNCIAS DOS ESTADOS - FMS	
1728.99.1.1.04	OUTRAS TRANSFERÊNCIAS DOS ESTADOS - CEDOCA	
1750.00.0.0.00	TRANSFERÊNCIAS DE OUTRAS INSTITUIÇÕES PÚBLICAS	
1758.00.0.0.00	TRANSFERÊNCIAS DE OUTRAS INSTITUIÇÕES PÚBLICAS - ESPECÍFICA	
1758.01.0.0.00	TRANSFERÊNCIAS DE RECURSOS DO FUNDO DE MANUTENÇÃO E DESENVOL	
1758.01.1.0.00	TRANSFERÊNCIAS DE RECURSOS DO FUNDO DE MANUTENÇÃO E DESENVOL	
1758.01.1.1.00	TRANSFERÊNCIAS DE RECURSOS DO FUNDO DE MANUTENÇÃO E DESENVOL	
1758.01.2.0.00	TRANSFERÊNCIAS DE RECURSOS DA COMPLEMENTAÇÃO DA UNIÃO AO FUN	
1758.01.2.1.00	TRANSFERÊNCIAS DE RECURSOS DA COMPLEMENTAÇÃO DA UNIÃO AO FUN	
1770.00.0.0.00	TRANSFERÊNCIAS DE PESSOAS FÍSICAS	
1770.00.1.0.00	TRANSFERÊNCIAS DE PESSOAS FÍSICAS	
1770.00.1.1.00	TRANSFERÊNCIAS DE PESSOAS FÍSICAS - PRINCIPAL	
1900.00.0.0.00	OUTRAS RECEITAS CORRENTES	
1910.00.0.0.00	MULTAS ADMINISTRATIVAS, CONTRATUAIS E JUDICIAIS	
1910.09.0.0.00	MULTAS E JUROS PREVISTOS EM CONTRATOS	
1910.09.1.0.00	MULTAS E JUROS PREVISTOS EM CONTRATOS	
1910.09.1.1.00	MULTAS E JUROS PREVISTOS EM CONTRATOS - PRINCIPAL	
1920.00.0.0.00	INDENIZACÕES, RESTITUIÇÕES E RESSARCIMENTOS	
1921.00.0.0.00	INDENIZACÕES	
1921.99.0.0.00	OUTRAS INDENIZACÕES	
1921.99.1.0.00	OUTRAS INDENIZACÕES	
1921.99.1.1.01	OUTRAS INDENIZACÕES - PREFEITURA	
1922.00.0.0.00	RESTITUIÇÕES	



PREFEITURA MUNICIPAL DE SERTANIA
PRAÇA JOÃO PEREIRA VALE, Nº 20 - CENTRO - CNPJ:11358116/0001-13

Orçamento Programa - Exercício de 2018

TABELA EXPLICATIVA - LEGISLAÇÃO DA RECEITA

(Inc. III, § 1º, Art.2º)

Código	Discriminação	Legislação
1922.99.0.0.00	OUTRAS RESTITUIÇÕES	
1922.99.1.0.00	OUTRAS RESTITUIÇÕES	
1922.99.1.1.01	OUTRAS RESTITUIÇÕES - PREFEITURA	
1922.99.1.1.02	OUTRAS RESTITUIÇÕES - FMS	
1922.99.1.1.03	OUTRAS RESTITUIÇÕES - FMS	
1922.99.1.1.04	OUTRAS RESTITUIÇÕES - CEDOCA	
1922.99.1.1.05	OUTRAS RESTITUIÇÕES - IPSESE	
1922.99.1.1.06	OUTRAS RESTITUIÇÕES - RPPS - FUNDO PREVIDENCIÁRIO	
1990.00.0.0.00	DEMAIS RECEITAS CORRENTES	
1990.03.0.0.00	COMPENSAÇÕES FINANCEIRAS ENTRE O REGIME GERAL E OS REGIMES P	
1990.03.1.0.00	COMPENSAÇÕES FINANCEIRAS ENTRE O REGIME GERAL E OS REGIMES P	
1990.03.1.1.00	COMPENSAÇÕES FINANCEIRAS ENTRE O REGIME GERAL E OS REGIMES P	
1990.99.0.0.00	OUTRAS RECEITAS	
1990.99.1.0.00	OUTRAS RECEITAS - PRIMÁRIAS	
1990.99.1.1.00	OUTRAS RECEITAS - PRIMÁRIAS - PRINCIPAL	
1990.99.1.2.00	OUTRAS RECEITAS - PRIMÁRIAS - MULTAS E JUROS	
1990.99.1.3.00	OUTRAS RECEITAS - PRIMÁRIAS - DÍVIDA ATIVA	
1990.99.2.0.00	OUTRAS RECEITAS - FINANCEIRAS	
1990.99.2.1.02	OUTRAS RECEITAS - FUNDO PREVIDENCIÁRIO	
2000.00.0.0.00	RECEITAS DE CAPITAL	
2200.00.0.0.00	ALIEIENÇÃO DE BENS	
2210.00.0.0.00	ALIEIENÇÃO DE BENS MÓVEIS	
2213.00.0.0.00	ALIEIENÇÃO DE BENS MÓVEIS E SEMOVENTES	
2213.00.1.0.00	ALIEIENÇÃO DE BENS MÓVEIS E SEMOVENTES	
2213.00.1.1.00	ALIEIENÇÃO DE BENS MÓVEIS E SEMOVENTES - PRINCIPAL	
2220.00.0.0.00	ALIEIENÇÃO DE BENS IMÓVEIS	
2220.00.1.0.00	ALIEIENÇÃO DE BENS IMÓVEIS	
2220.00.1.1.00	ALIEIENÇÃO DE BENS IMÓVEIS - PRINCIPAL	
2400.00.0.0.00	TRANSFERÊNCIAS DE CAPITAL	
2410.00.0.0.00	TRANSFERÊNCIAS DA UNIÃO E DE SUAS ENTIDADES	
2418.00.0.0.00	TRANSFERÊNCIAS DA UNIÃO	
2418.03.0.0.00	TRANSFERÊNCIAS DE RECURSOS DO SISTEMA ÚNICO DE SAÚDE - SUS	
2418.03.1.0.00	TRANSFERÊNCIAS DE RECURSOS DO SISTEMA ÚNICO DE SAÚDE - SUS	
2418.03.1.1.00	TRANSFERÊNCIAS DE RECURSOS DO SISTEMA ÚNICO DE SAÚDE - SUS -	
2418.05.0.0.00	TRANSFERÊNCIAS DE RECURSOS DESTINADOS A PROGRAMAS DE EDUCAÇÃO	



PREFEITURA MUNICIPAL DE SERTANIA
PRAÇA JOÃO PEREIRA VALE, Nº 20 - CENTRO - CNPJ:13358116/0001-13

Orçamento Programa - Exercício de 2018
TABELA EXPLICATIVA - LEGISLAÇÃO DA RECEITA
(Inc. III, § 1º, Art.2º)

Página 9
Lei: 09, Data: 21/09/2016

Código	Discriminação	Legislacao
2418.05.1.0.00	TRANSFERÊNCIAS DE RECURSOS DESTINADOS A PROGRAMAS DE EDUCAÇÃO	
2418.05.1.1.00	TRANSFERÊNCIAS DE RECURSOS DESTINADOS A PROGRAMAS DE EDUCAÇÃO	
2418.10.0.0.00	TRANSFERÊNCIA DE CONVÊNIOS DA UNIÃO E DE SUAS ENTIDADES	
2418.10.1.0.00	TRANSFERÊNCIAS DE CONVÊNIO DA UNIÃO PARA O SISTEMA ÚNICO DE	
2418.10.1.1.00	TRANSFERÊNCIAS DE CONVÊNIO DA UNIÃO PARA O SISTEMA ÚNICO DE	
2418.10.2.0.00	TRANSFERÊNCIAS DE CONVÊNIO DA UNIÃO DESTINADAS A PROGRAMAS D	
2418.10.2.1.00	TRANSFERÊNCIAS DE CONVÊNIO DA UNIÃO DESTINADAS A PROGRAMAS D	
2418.10.5.0.00	TRANSFERÊNCIAS DE CONVÊNIOS DA UNIÃO DESTINADAS A PROGRAMAS	
2418.10.5.1.00	TRANSFERÊNCIAS DE CONVÊNIOS DA UNIÃO DESTINADAS A PROGRAMAS	
2418.10.7.0.00	TRANSFERÊNCIAS DE CONVÊNIOS DA UNIÃO DESTINADAS A PROGRAMAS	
2418.10.7.1.00	TRANSFERÊNCIAS DE CONVÊNIOS DA UNIÃO DESTINADAS A PROGRAMAS	
2418.10.9.0.00	OUTRAS TRANSFERÊNCIAS DE CONVÊNIOS DA UNIÃO	
2418.10.9.1.00	OUTRAS TRANSFERÊNCIAS DE CONVÊNIOS DA UNIÃO - PRINCIPAL	
2418.10.9.1.01	OUTRAS TRANSFERÊNCIAS DE CONVÊNIOS DA UNIÃO - PREFEITURA	
2418.10.9.1.04	OUTRAS TRANSFERÊNCIAS DE CONVÊNIOS DA UNIÃO - CEDOCA	
2418.99.0.0.00	OUTRAS TRANSFERÊNCIAS DA UNIÃO	
2418.99.1.0.00	OUTRAS TRANSFERÊNCIAS DA UNIÃO	
2418.99.1.1.00	OUTRAS TRANSFERÊNCIAS DA UNIÃO - PRINCIPAL	
2420.00.0.0.00	TRANSFERÊNCIAS DOS ESTADOS E DO DISTRITO FEDERAL E DE SUAS E	
2428.00.0.0.00	TRANSFERÊNCIAS DOS ESTADOS, DISTRITO FEDERAL, E DE SUAS ENTI	
2428.03.0.0.00	TRANSFERÊNCIAS DE RECURSOS DO SISTEMA ÚNICO DE SAÚDE - SUS	
2428.03.1.0.00	TRANSFERÊNCIAS DE RECURSOS DO SISTEMA ÚNICO DE SAÚDE - SUS	
2428.03.1.1.00	TRANSFERÊNCIAS DE RECURSOS DO SISTEMA ÚNICO DE SAÚDE - SUS -	
2428.05.0.0.00	TRANSFERÊNCIAS DE RECURSOS DESTINADOS A PROGRAMAS DE EDUCAÇÃO	
2428.05.1.0.00	TRANSFERÊNCIAS DE RECURSOS DESTINADOS A PROGRAMAS DE EDUCAÇÃO	
2428.05.1.1.00	TRANSFERÊNCIAS DE RECURSOS DESTINADOS A PROGRAMAS DE EDUCAÇÃO	
2428.10.0.0.00	TRANSFERÊNCIAS DE CONVÊNIOS DOS ESTADOS E DO DISTRITO FEDERA	
2428.10.1.0.00	TRANSFERÊNCIAS DE CONVÊNIOS DOS ESTADOS PARA O SISTEMA ÚNICO	
2428.10.1.1.00	TRANSFERÊNCIAS DE CONVÊNIOS DOS ESTADOS PARA O SISTEMA ÚNICO	
2428.10.2.0.00	TRANSFERÊNCIAS DE CONVÊNIOS DOS ESTADOS DESTINADAS A PROGRAM	
2428.10.2.1.00	TRANSFERÊNCIAS DE CONVÊNIOS DOS ESTADOS DESTINADAS A PROGRAM	
2428.10.5.0.00	TRANSFERÊNCIAS DE CONVÊNIOS DOS ESTADOS DESTINADAS A PROGRAM	
2428.10.5.1.00	TRANSFERÊNCIAS DE CONVÊNIOS DOS ESTADOS DESTINADAS A PROGRAM	
2428.10.7.0.00	TRANSFERÊNCIAS DE CONVÊNIOS DOS ESTADOS DESTINADAS A PROGRAM	
2428.10.7.1.00	TRANSFERÊNCIAS DE CONVÊNIOS DOS ESTADOS DESTINADAS A PROGRAM	
2428.10.9.0.00	OUTRAS TRANSFERÊNCIAS DE CONVÊNIO DOS ESTADOS	



PREFEITURA MUNICIPAL DE SERTANIA
PRAÇA JOÃO PEREIRA VALE, Nº 20 - CENTRO - CNPJ:1358116/0001-13

Orçamento Programa - Exercício de 2018

TABELA EXPLICATIVA - LEGISLAÇÃO DA RECEITA

(Inc. III, § 1º, Art.2º)

Página 10

Lei: 09, Data: 21/09/2016

Codigo	Descrição	Legislacao
2428.10.9.1.01	OUTRAS TRANSFERÊNCIAS DE CONVÊNIO DOS ESTADOS - PREFEITURA	
2428.10.9.1.04	OUTRAS TRANSFERÊNCIAS DE CONVÊNIO DOS ESTADOS - CEDOCA	
2428.99.0.0.00	OUTRAS TRANSFERÊNCIAS DOS ESTADOS	
2428.99.1.0.00	OUTRAS TRANSFERÊNCIAS DOS ESTADOS	
2428.99.1.1.01	OUTRAS TRANSFERÊNCIAS DOS ESTADOS - FEM	
2428.99.1.1.02	OUTRAS TRANSFERÊNCIAS DOS ESTADOS - PREFEITURA	
2430.00.0.0.00	TRANSFERÊNCIAS DOS MUNICÍPIOS E DE SUAS ENTIDADES	
2438.00.0.0.00	TRANSFERÊNCIAS DOS MUNICÍPIOS E DE SUAS ENTIDADES	
2438.01.0.0.00	TRANSFERÊNCIAS DE MUNICÍPIOS A CONSÓRCIOS PÚBLICOS	
2438.01.1.0.00	TRANSFERÊNCIAS DE MUNICÍPIOS A CONSÓRCIOS PÚBLICOS	
2438.01.1.1.01	TRANSFERÊNCIAS DE MUNICÍPIOS A CONSÓRCIOS PÚBLICOS - RATEIO	
2438.01.1.1.02	TRANSFERÊNCIAS DE MUNIC. A CONSÓRCIOS PÚBLICOS - DELEGAÇÃO	
2900.00.0.0.00	OUTRAS RECEITAS DE CAPITAL	
2990.00.0.0.00	DEMAIS RECEITAS DE CAPITAL	
2990.00.1.0.00	DEMAIS RECEITAS DE CAPITAL	
2990.00.1.1.00	DEMAIS RECEITAS DE CAPITAL - PRINCIPAL	
7000.00.0.0.00	RECEITAS CORRENTES (INTRA)	
7200.00.0.0.00	CONTRIBUIÇÕES (INTRA)	
7210.00.0.0.00	CONTRIBUIÇÕES SOCIAIS (INTRA)	
7210.04.0.0.00	CONTRIBUIÇÃO PARA O REGIME PRÓPRIO DE PREVIDÊNCIA SOCIAL - R	
7210.04.1.0.00	CONTRIBUIÇÃO PATRONAL DE SERVIDOR ATIVO CIVIL PARA O RPPS (I	
7210.04.1.1.01	CONT. PATRONAL DE SERVIDOR ATIVO CIVIL PARA O RPPS - PM F.F.	
7210.04.1.1.02	CONT. PATRONAL DE SERVIDOR ATIVO CIVIL PARA O RPPS - FMS F.F.	
7210.04.1.1.03	CONT. PATRONAL DE SERV. ATIVO CIVIL PARA O RPPS - CÂMARA F.F.	
7210.04.1.1.04	CONT. PATRONAL DE SERV. ATIVO CIVIL PARA O RPPS - CEDOCA F.F.	
7210.04.1.1.05	CONT. PATRONAL DE SERVIDOR ATIVO CIVIL P/O RPPS - FMS F.F.	
7210.04.1.1.06	CONT. PATRONAL DE SERV. ATIVO CIVIL P/O RPPS - OUTROS F.F.	
7210.04.1.1.07	CONTR. PAT. DE SER. ATIVO CIV. P/O RPPS - PREFEITURA F.P.	
7210.04.1.1.08	CONTR. PAT. DE SER. ATIVO CIV. P/O RPPS - FMS F.P.	
7210.04.1.1.09	CONTR. PAT. DE SER. ATIVO CIV. P/O RPPS - CÂMARA F.P.	
7210.04.1.1.10	CONTR. PAT. DE SER. ATIVO CIV. P/O RPPS - CEDOCA	
7210.04.1.1.11	CONTR. PAT. DE SER. ATIVO CIV. P/O RPPS - FMS F.P.	
7210.04.1.1.12	CONTR. PAT. DE SER. ATIVO CIV. P/O RPPS - OUTROS F.P.	
7210.04.1.2.01	MULTAS E JUROS DE MORA DAS CONTRIB. PATRONAIS ATIVO - F.F.	
7210.04.1.2.02	MULTAS E JUROS DE MORA DAS CONTRIB. SERVIDOR ATIVO - F.F.	
7210.04.1.2.03	MULTAS E JUROS DE MORA DAS CONTRIB. PATRONAL ATIVO F.P.	
7210.04.1.2.04	MULTAS E JUROS DE MORA DAS CONTRIB. SERVIDOR ATIVO F.P.	
7210.04.1.3.01	CONTRIBUIÇÃO PREVIDENCIÁRIA REGIME DE PARCELAMENTO DE DÉBITO	



PREFEITURA MUNICIPAL DE SERTANIA
PRAÇA JOÃO PEREIRA VALE, Nº 20 - CENTRO - CNPJ:11358116/0001-13

Orçamento Programa - Exercício de 2018
TABELA EXPLICATIVA - LEGISLAÇÃO DA RECEITA
(Inc. III, § 1º, Art.2º)

Página 11
Lei: 09, Data: 21/09/2016

Código	Discriminação	Legislação
7210.04.1.3.02	CONTRIBUIÇÃO DE PARCELAMENTO - TERMO DE ACORDO Nº 00577/2016	
7210.04.1.3.03	CONTRIBUIÇÃO DE PARCELAMENTO - TERMO DE ACORDO Nº 00578/2016	
7210.04.1.3.04	PARCELAMENTO - MULTAS E JUROS DE OUTRAS CONTRIBUIÇÕES	
7210.04.1.4.01	CONTRIBUIÇÃO DE PARCELAMENTO RPPS - MULTAS E JUROS - F.F.	
7218.01.1.1.01	CONT. PREVID. P/ AMORTIZAÇÃO DO DÉFICIT ATUARIAL - F.F.	
7218.01.1.1.02	CONT. PREVID. P/ AMORTIZAÇÃO DO DÉFICIT ATUARIAL - F.P.	
7218.01.1.1.03	CONT. PREVID. P/ AMORTIZAÇÃO DO DÉFICIT ATUAR. OUTROS - F.P.	



MUNICÍPIO DE SERTÂNIA

TABELA EXPLICATIVA DA EVOLUÇÃO DA RECEITA

CÓDIGO	DISCRIMINAÇÃO DA RECEITA	REALIZADA EM 2015	REALIZADA EM 2016	ORÇADA EM 2017	ORÇADA EM 2018
41000.00.00	RECEITAS CORRENTES	56.296.974,21	66.528.827,95	93.843.000,00	94.230.000,00
41100.00.00	Receita Tributária	7.884.473,37	10.745.146,62	13.930.000,00	13.343.000,00
41200.00.00	Receita de Contribuições	1.774.309,84	2.632.052,46	2.807.000,00	2.820.000,00
41300.00.00	Receita Patrimonial	873.556,17	1.162.998,11	1.028.000,00	1.024.000,00
	Aplicações financeiras	873.556,17	1.162.998,11	1.021.000,00	1.017.000,00
	outras Receitas Patrimoniais	-	-	7.000,00	7.000,00
41500.00.00	Receita Agropecuária	286.118,15	232.511,60	675.000,00	705.000,00
41600.00.00	Receita de Serviços	289.496,20	340.559,31	1.840.000,00	1.033.000,00
41700.00.00	Transferências Correntes	45.049.737,53	51.234.672,19	71.856.000,00	73.378.000,00
	Cota-Parte do FPM	17.689.199,11	20.937.219,69	33.932.000,00	33.813.000,00
	Transf. de Recursos do SUS - FMS	5.556.170,09	6.764.745,50	7.101.000,00	7.076.000,00
	Outras Transferências Correntes	21.804.368,33	23.532.707,00	30.823.000,00	32.489.000,00
41900.00.00	Outras Receitas Correntes	139.282,95	180.887,66	1.707.000,00	1.927.000,00
42000.00.00	RECEITAS DE CAPITAL	2.291.437,45	1.038.465,62	11.038.000,00	10.999.000,00
42100.00.00	Operações de Crédito				
42200.00.00	Alienação de Bens	10,00		26.000,00	26.000,00
42400.00.00	Transferências de Capital	2.291.427,45	1.038.465,62	10.770.000,00	10.732.000,00
42500.00.00	Outras Receitas de Capital			242.000,00	241.000,00
	RECEITAS INTRAORÇAMENTÁRIAS	1.959.049,28	2.170.662,30	3.119.000,00	3.085.000,00
	TOTAL GERAL	60.547.460,94	69.737.955,87	108.000.000,00	108.314.000,00



PREFEITURA MUNICIPAL DE SERTANIA

PRAÇA JOÃO PEREIRA VALE, Nº 20 - CENTRO

11358116/0001-13

Exercício: 2018

RECEITA PREVISTA

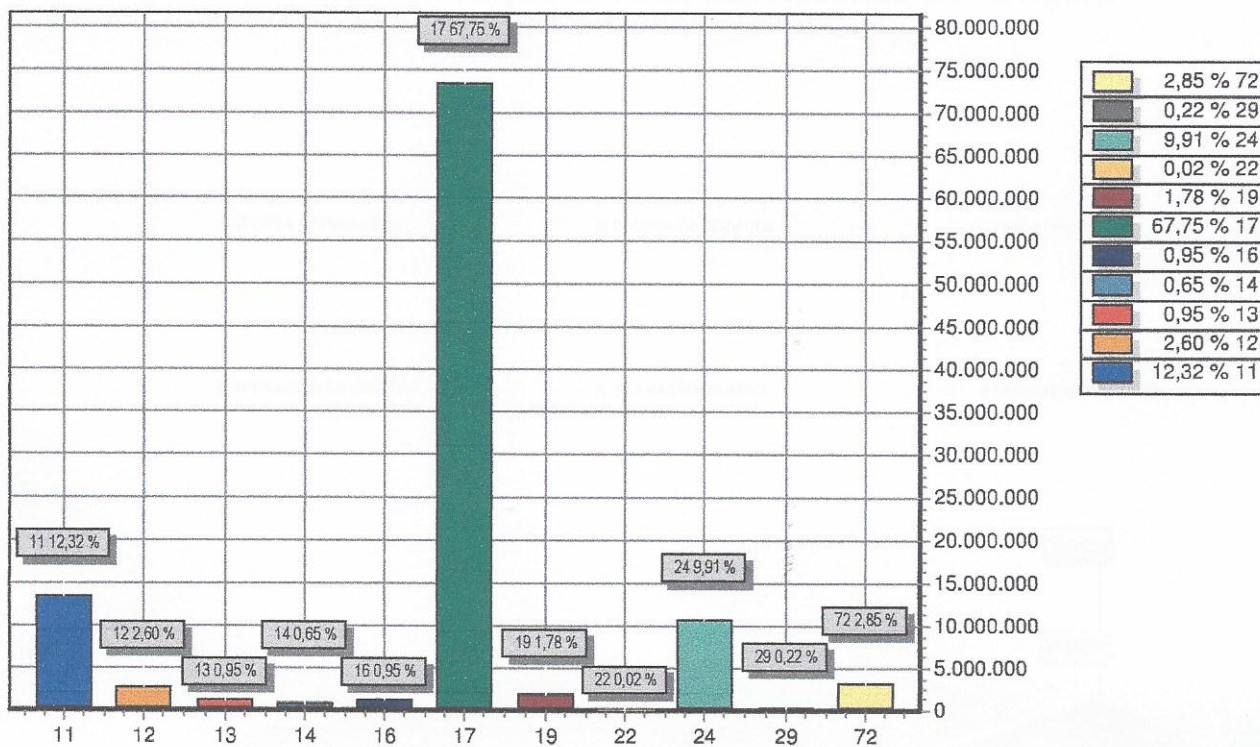

CODIGO		PREVISTO
11	IMPOSTOS, TAXAS E CONTRIBUIÇÕES DE MELHORIA	13.343.000,00
12	CONTRIBUIÇÕES	2.820.000,00
13	RECEITA PATRIMONIAL	1.024.000,00
14	RECEITA AGROPECUARIA	705.000,00
16	RECEITA DE SERVIÇOS	1.033.000,00
17	TRANSFERENCIAS CORRENTES	73.378.000,00
19	OUTRAS RECEITAS CORRENTES	1.927.000,00
22	ALIENAÇÃO DE BENS	26.000,00
24	TRANSFERÊNCIAS DE CAPITAL	10.732.000,00
29	OUTRAS RECEITAS DE CAPITAL	241.000,00
72	CONTRIBUIÇÕES (INTRA)	3.085.000,00
TOTAL		108.314.000,00



MUNICÍPIO DE SERTÂNIA

Representação Gráfica das Receitas por Origem

- RECEITA PATRIMONIAL
- RECEITA DE SERVIÇOS
- TRANSFERÊNCIAS CORRENTES
- OPERAÇÕES DE CREDITO
- ALIENAÇÃO DE BENS
- TRANSFERÊNCIA DE CAPITAL

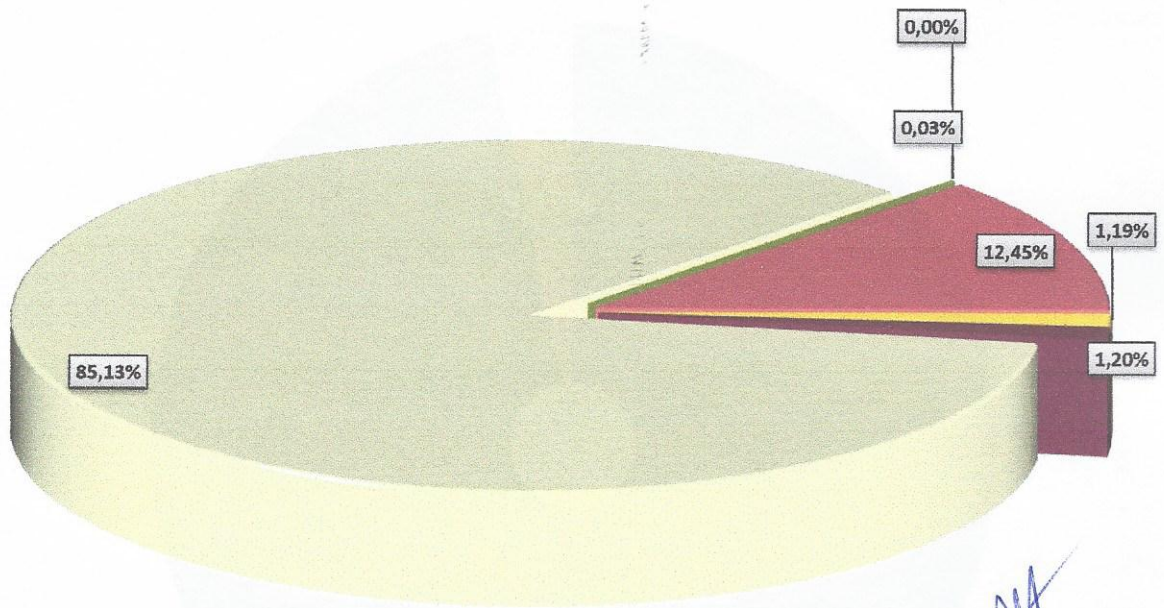



MUNICÍPIO DE SERTÂNIA

Composição da Receita Municipal

■ Total das Receitas Correntes

■ Total das Receitas Intra-orçamentárias

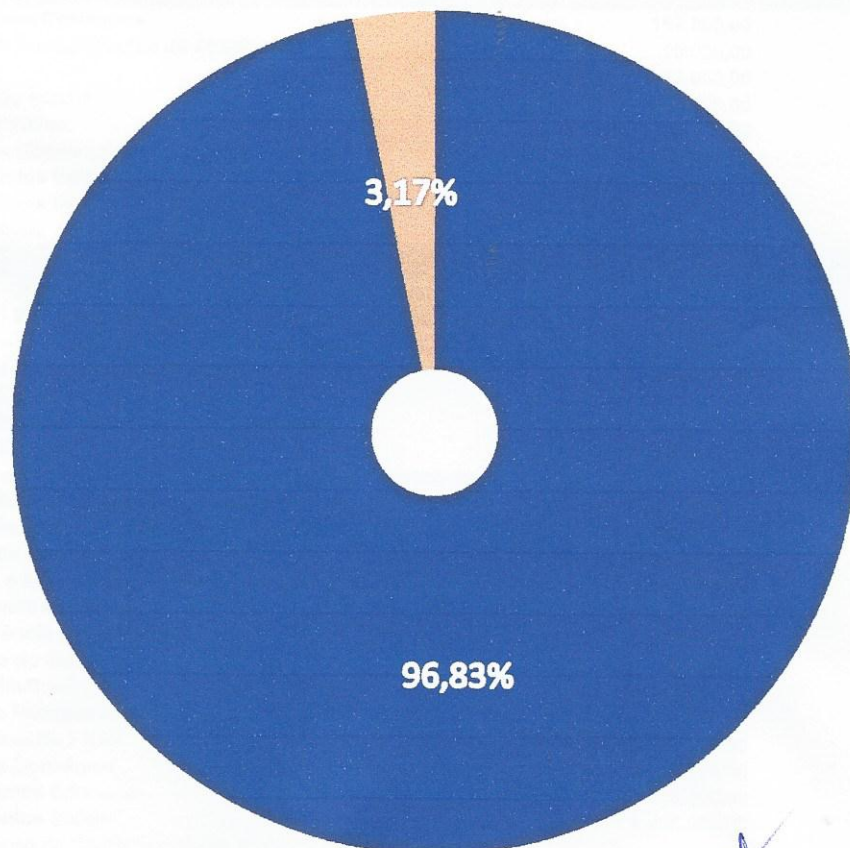

**PREFEITURA MUNICIPAL DE SERTANIA**

PRAÇA JOÃO PEREIRA VALE, Nº 20 - CENTRO - CNPJ:11358116/0001-13

Orçamento Programa - Exercício de 2018

RECEITA/DESPESA POR CÓDIGO DE APLICAÇÃO

Quadro 19

Página 2

Lei: 09, Data: 21/09/2016

Cod.	Descrição	RECEITA PREVISTA	DESPESA PREVISTA
RECEITA/DESPESA POR FONTE DE RECURSO			
01	TESOURO	66.612.000,00	66.360.000,00
00	Recursos Ordinarios	58.768.000,00	36.165.750,00
12	Recursos Destinados a Manutencao e Desenvolvimento do Ensino		13.283.250,00
16	Alienação de Bens	26.000,00	26.000,00
17	Impostos e Transferências Saúde		9.257.000,00
66	Contribuições Previdenciárias	6.187.000,00	5.660.000,00
68	Recursos do CEDOCA	1.105.000,00	1.065.000,00
86	Outras Fontes	3.000,00	380.000,00
99	FEM - Fundo Estadual de Apoio ao Desenvolvimento Municipal	523.000,00	523.000,00
02	TRANSFERÊNCIAS E CONVÊNIOS ESTADUAIS-VINCULADOS	2.575.000,00	13.000,00
00	Recursos Ordinarios	157.000,00	
07	Outras Transferências do FNDE	10.000,00	
18	FEAS	13.000,00	13.000,00
21	Atenção Básica	80.000,00	
28	Investimento	10.000,00	
81	Outros Convênios	1.424.000,00	
82	Convênios Educação	662.000,00	
83	Convênios Saúde	143.000,00	
90	Convênios Assistência Social	76.000,00	
05	TRANSFERÊNCIAS E CONVÊNIOS FEDERAIS-VINCULADOS	39.127.000,00	41.941.000,00
04	PNAE - Programa Nacional de Alimentação Escolar	836.000,00	836.000,00
05	PNAT - Programa Nacional de Apoio ao Transporte Escolar	523.000,00	523.000,00
06	PDDE - Programa Dinheiro Direto na Escola	105.000,00	105.000,00
07	Outras Transferências do FNDE	505.000,00	515.000,00
08	FUNDEB 40%		7.388.000,00
09	Complemento da União ao FUNDEB 40%		760.000,00
10	FUNDEB 60%	18.470.000,00	11.082.000,00
12	Recursos Destinados a Manutencao e Desenvolvimento do Ensino		20.000,00
13	Contribuição do Salario-Educacao	1.254.000,00	1.224.000,00
14	Complemento da União ao FUNDEB 60%	1.900.000,00	1.140.000,00
21	Atenção Básica	4.889.000,00	4.969.000,00
22	Média e Alta Complexidade	2.290.000,00	2.290.000,00
24	Vigilância em Saúde	232.000,00	232.000,00
25	Assistência Farmacêutica	280.000,00	280.000,00
26	Gestão do SUS	15.000,00	15.000,00
28	Investimento	418.000,00	428.000,00
36	Outras Receitas do SUS	60.000,00	60.000,00
37	Recursos do FNAS	1.413.000,00	1.413.000,00
81	Outros Convênios	2.914.000,00	4.657.000,00
82	Convênios Educação	948.000,00	1.610.000,00
83	Convênios Saúde	1.435.000,00	1.578.000,00
87	Alienacao de Titulos e Valores Mobiliarios		100.000,00
90	Convênios Assistência Social	640.000,00	716.000,00



MUNICÍPIO DE SERTÂNIA

TABELA EXPLICATIVA DA EVOLUÇÃO DA DESPESA

CÓDIGO	DISCRIMINAÇÃO DA DESPESA	REALIZADA EM 2015	REALIZADA EM 2016	ORÇADA EM 2017	ORÇADA EM 2018
3.3.0.00.00	DESPESAS CORRENTES	56.838.072,62	57.239.853,10	83.989.000,00	88.455.000,00
3.3.1.00.00	Pessoal e Encargos Sociais	36.376.193,30	36.583.106,16	45.502.000,00	48.217.000,00
3.3.2.00.00	Juros e Encargos da Dívida	142.883,64	264.979,68	131.000,00	142.000,00
3.3.3.00.00	Outras Despesas Correntes	20.318.995,68	20.391.767,26	38.356.000,00	40.096.000,00
3.4.0.00.00	DESPESAS DE CAPITAL	2.387.672,92	3.776.453,31	17.983.000,00	13.855.000,00
3.4.4.00.00	Investimentos	1.664.790,72	2.843.113,15	17.050.000,00	12.879.000,00
3.4.5.00.00	Inversões Financeiras				
3.4.6.00.00	Amortização da Dívida	722.882,20	933.340,16	933.000,00	976.000,00
3.9.9.99.99	RESERVA DE CONTINGÊNCIA	-	-	2.909.000,00	2.919.000,00
	DESPESAS CORRENTES INTRAORÇAMENTÁRIAS	2.606.612,24	2.796.377,18	2.876.000,00	2.842.000,00
	DESPESAS DE CAPITAL INTRAORÇAMENTÁRIAS	159.797,74	282.229,74	243.000,00	243.000,00
TOTAL GERAL		61.992.155,52	64.094.913,33	108.000.000,00	108.314.000,00



PREFEITURA MUNICIPAL DE SERTANIA

PRAÇA JOÃO PEREIRA VALE, Nº 20 - CENTRO
11358116/0001-13 Exercício: 2018

DESPESA ORÇADA POR GRUPO

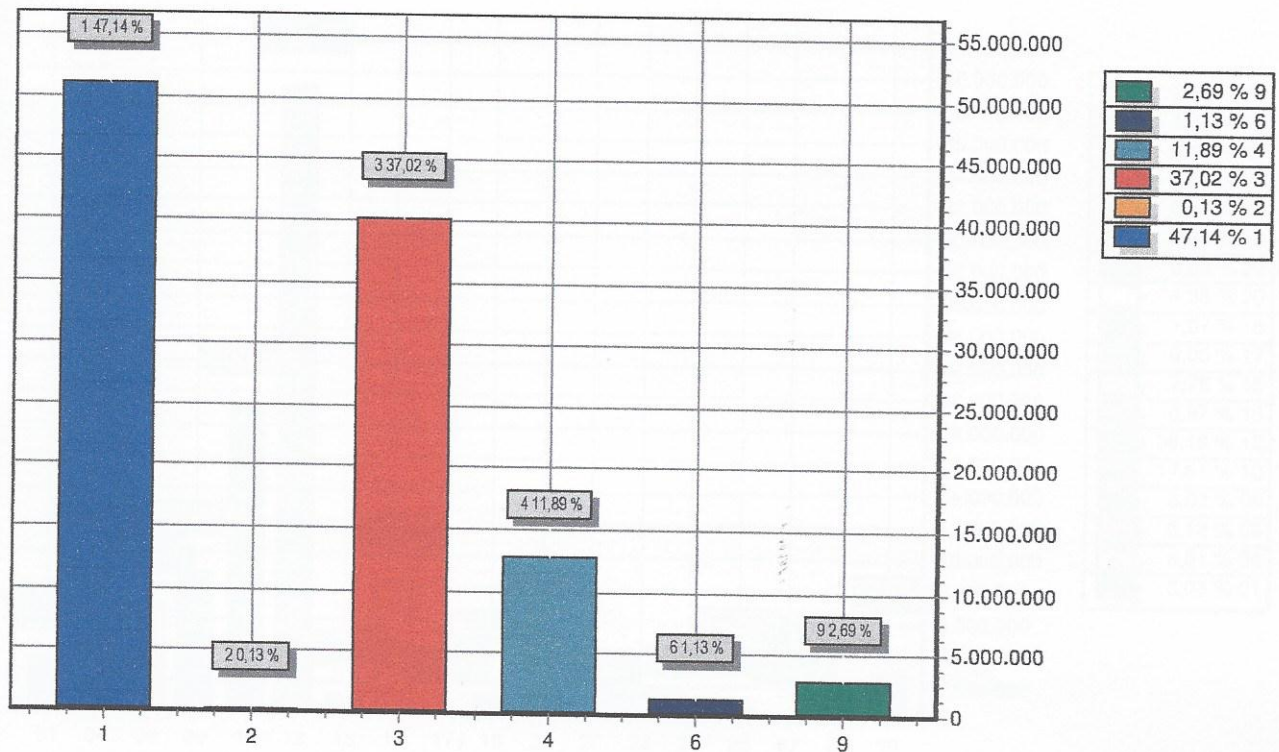

GRUPO	DOTAÇÃO
1 PESSOAL E ENCARGOS SOCIAIS	51.059.000,00
2 JUROS E ENCARGOS DA DIVIDA	142.000,00
3 OUTRAS DESPESAS CORRENTES	40.096.000,00
4 INVESTIMENTOS	12.879.000,00
6 AMORTIZAÇÃO DA DIVIDA	1.219.000,00
9 RESERVA DE CONTINGENCIA	2.919.000,00
TOTAL	108.314.000,00



PREFEITURA MUNICIPAL DE SERTANIA

PRAÇA JOÃO PEREIRA VALE, Nº 20 - CENTRO

11358116/0001-13

Exercício: 2018

DESPESA ORÇADA POR FUNÇÃO

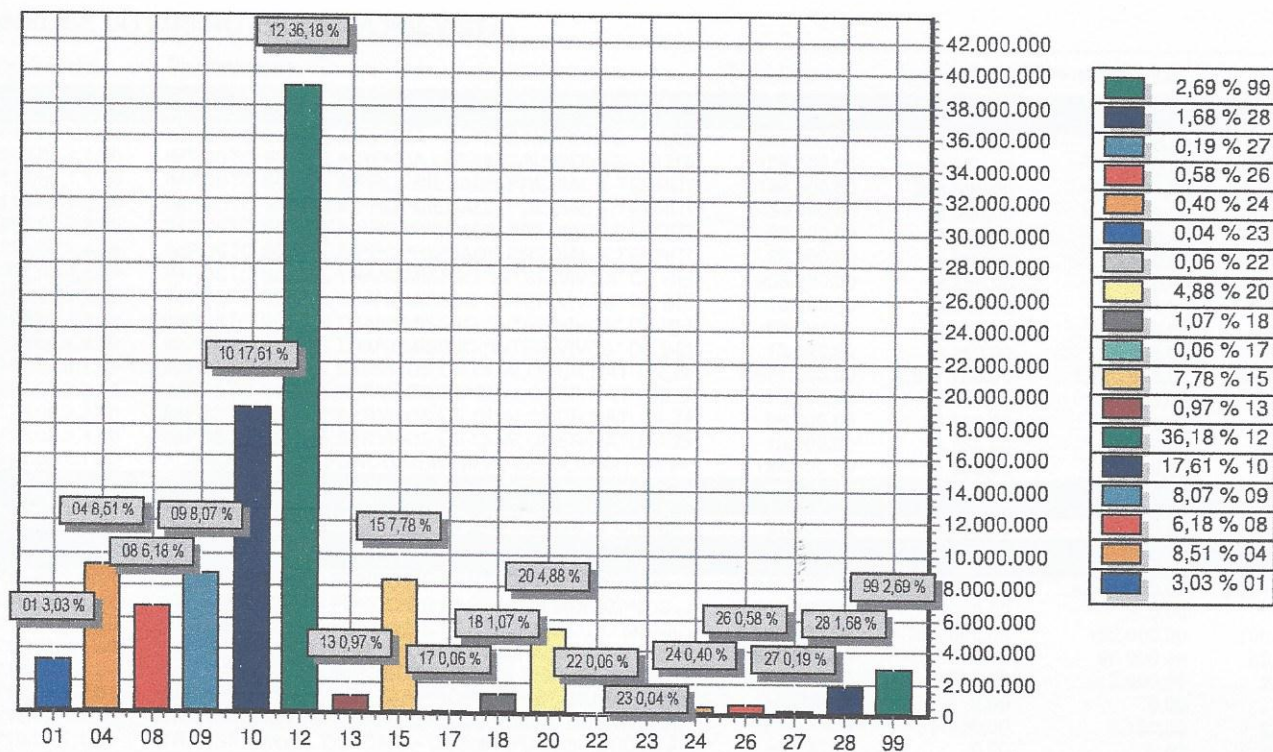

FUNÇÃO		DOTAÇÃO
01	Legislativa	3.285.500,00
04	Administração	9.219.560,00
08	Assistência Social	6.699.000,00
09	Previdência Social	8.739.310,00
10	Saúde	19.079.000,00
12	Educação	39.186.250,00
13	Cultura	1.054.000,00
15	Urbanismo	8.427.380,00
17	Saneamento	70.000,00
18	Gestão Ambiental	1.156.000,00
20	Agricultura	5.289.000,00
22	Indústria	60.000,00
23	Comércio e Serviços	40.000,00
24	Comunicações	430.000,00
26	Transporte	630.000,00
27	Desporto e Lazer	205.000,00
28	Encargos Especiais	1.825.000,00
99	Reserva de Contingência	2.919.000,00
TOTAL		108.314.000,00

**PREFEITURA MUNICIPAL DE SERTANIA**

PRAÇA JOÃO PEREIRA VALE, Nº 20 - CENTRO - CNPJ:11358116/0001-13

Orçamento Programa - Exercício de 2018

ANÁLISE DE APLICAÇÃO NO ENSINO

Quadro 16

Página 1

Lei: 09, Data: 21/09/2016

ANÁLISE DO ENSINO - RECEITA PREVISTA

Cod Receita	Discriminação	Total Orçado	Obrig 25%	Fundamental	Infantil
RECEITA TRIBUTARIA					
1113.03.1.1.00	IMPOSTO SOBRE A RENDA - RETIDO NA FONTE - TRAB	637.000,00	159.250,00	95.550,00	63.700,00
1113.03.4.1.00	IMPOSTO SOBRE A RENDA - RETIDO NA FONTE - OUTF	125.000,00	31.250,00	18.750,00	12.500,00
1118.01.1.1.00	IMPOSTO SOBRE A PROPRIEDADE PREDIAL E TERRIT	1.134.000,00	283.500,00	170.100,00	113.400,00
1118.01.1.2.00	IMPOSTO SOBRE A PROPRIEDADE PREDIAL E TERRIT	34.000,00	8.500,00	5.100,00	3.400,00
1118.01.1.3.00	IMPOSTO SOBRE A PROPRIEDADE PREDIAL E TERRIT	95.000,00	23.750,00	14.250,00	9.500,00
1118.01.1.4.00	IMPOSTO SOBRE A PROPRIEDADE PREDIAL E TERRIT	26.000,00	6.500,00	3.900,00	2.600,00
1118.01.4.1.00	IMPOSTO SOBRE TRANSMISSÃO "INTER VIVOS" DE BEI	253.000,00	63.250,00	37.950,00	25.300,00
1118.01.4.2.00	IMPOSTO SOBRE TRANSMISSÃO "INTER VIVOS" DE BEI	13.000,00	3.250,00	1.950,00	1.300,00
1118.01.4.3.00	IMPOSTO SOBRE TRANSMISSÃO "INTER VIVOS" DE BEI	99.000,00	24.750,00	14.850,00	9.900,00
1118.01.4.4.00	IMPOSTO SOBRE TRANSMISSÃO "INTER VIVOS" DE BEI	13.000,00	3.250,00	1.950,00	1.300,00
1118.02.3.1.00	IMPOSTO SOBRE SERVIÇOS DE QUALQUER NATUREZA	7.871.000,00	1.967.750,00	1.180.650,00	787.100,00
1118.02.3.2.00	IMPOSTO SOBRE SERVIÇOS DE QUALQUER NATUREZA	13.000,00	3.250,00	1.950,00	1.300,00
1118.02.3.3.00	IMPOSTO SOBRE SERVIÇOS DE QUALQUER NATUREZA	94.000,00	23.500,00	14.100,00	9.400,00
1118.02.3.4.00	IMPOSTO SOBRE SERVIÇOS DE QUALQUER NATUREZA	13.000,00	3.250,00	1.950,00	1.300,00
1118.02.4.1.00	ADICIONAL ISS - FUNDO MUNICIPAL DE COMBATE à PC	124.000,00	31.000,00	18.600,00	12.400,00
1321.00.1.1.01	REMUNERAÇÃO DE DEPÓSITOS BANCÁRIOS - FUNDEB	91.000,00	54.600,00	32.760,00	21.840,00
TRANSFERENCIAS DA UNIÃO					
1718.01.2.1.01	COTA-PARTE DO FUNDO DE PART. DOS MUNICÍPIOS -	32.213.000,00	8.053.250,00	4.831.950,00	3.221.300,00
1718.01.2.1.02	COTA-PARTE DO FUNDO DE PART. DOS MUNICÍPIOS -	-6.442.600,00	0,00	0,00	0,00
1718.01.3.1.00	COTA-PARTE DO FUNDO DE PARTICIPAÇÃO DO MUNICI	1.000.000,00	250.000,00	150.000,00	100.000,00
1718.01.4.1.00	COTA-PARTE DO FUNDO DE PARTICIPAÇÃO DOS MUNI	600.000,00	150.000,00	90.000,00	60.000,00
1718.01.5.1.01	COTA-PARTE DO IMPOSTO SOBRE A PROPRIEDADE TE	26.000,00	6.500,00	3.900,00	2.600,00
1718.01.5.1.02	COTA-PARTE DO IMP. S/ A PROP. TERRIT. RURAL - DEI	-5.200,00	0,00	0,00	0,00
1718.06.1.1.01	TRANSFERÊNCIA FINANCEIRA DO ICMS - DESONERAÇ	21.000,00	5.250,00	3.150,00	2.100,00
1718.06.1.1.02	TRANSF. FINAN. DO ICMS - DESONERAÇÃO - DEDUÇÃ	-4.200,00	0,00	0,00	0,00
TRANSFERENCIAS DO ESTADO					
1728.01.1.1.01	COTA-PARTE DO ICMS - PRINCIPAL	7.733.000,00	1.933.250,00	1.159.950,00	773.300,00
1728.01.1.1.02	COTA-PARTE DO ICMS - DEDUÇÃO FUNDEB	-1.546.600,00	0,00	0,00	0,00
1728.01.2.1.01	COTA-PARTE DO IPVA - PRINCIPAL	1.045.000,00	261.250,00	156.750,00	104.500,00
1728.01.2.1.02	COTA-PARTE DO IPVA - DEDUÇÃO FUNDEB	-209.000,00	0,00	0,00	0,00
1728.01.3.1.01	COTA-PARTE DO IPI - MUNICÍPIOS - PRINCIPAL	31.000,00	7.750,00	4.650,00	3.100,00
1728.01.3.1.02	COTA-PARTE DO IPI - MUNICÍPIOS - DEDUÇÃO FUNDEE	-6.200,00	0,00	0,00	0,00
1728.10.2.1.00	TRANSFERÊNCIAS DE CONVÊNIO DOS ESTADOS DEST	453.000,00	0,00	0,00	0,00
2418.05.1.1.00	TRANSFERÊNCIAS DE RECURSOS DESTINADOS A PRC	209.000,00	0,00	0,00	0,00
2428.05.1.1.00	TRANSFERÊNCIAS DE RECURSOS DESTINADOS A PRC	10.000,00	0,00	0,00	0,00
Sub-Total		45.762.200,00	13.357.850,00	8.014.710,00	5.343.140,00
OUTRAS RECEITAS (100%)					
1718.05.1.1.00	TRANSFERÊNCIAS DO SALÁRIO-EDUCAÇÃO - PRIN	1.254.000,00	1.254.000,00		
1718.05.2.1.00	TRANSFERÊNCIAS DIRETAS DO FNDE REFERENT	105.000,00	105.000,00		
1718.05.3.1.00	TRANSFERÊNCIAS DIRETAS DO FNDE REFERENT	836.000,00	836.000,00		
1718.05.4.1.00	TRANSFERÊNCIAS DIRETAS DO FNDE REFERENT	523.000,00	523.000,00		
1718.05.9.1.00	OUTRAS TRANSFERÊNCIAS DIRETAS DO FUNDO I	296.000,00	296.000,00		
1718.10.2.1.00	TRANSFERÊNCIAS DE CONVÊNIO DA UNIÃO DES	634.000,00	634.000,00		
1758.01.1.1.00	TRANSFERÊNCIAS DE RECURSOS DO FUNDO DE	18.379.000,00	18.379.000,00		
1758.01.2.1.00	TRANSFERÊNCIAS DE RECURSOS DA COMPLEME	1.900.000,00	1.900.000,00		
2418.10.2.1.00	TRANSFERÊNCIAS DE CONVÊNIO DA UNIÃO DEST	314.000,00	314.000,00		
Sub Total		24.241.000,00	24.241.000,00	0,00	0,00
TOTAL		70.003.200,00	37.598.850,00	8.014.710,00	5.343.140,00

**PREFEITURA MUNICIPAL DE SERTANIA**

PRAÇA JOÃO PEREIRA VALE, Nº 20 - CENTRO - CNPJ:11358116/0001-13

Orçamento Programa - Exercício de 2018

ANÁLISE DE APLICAÇÃO NO ENSINO

Quadro 16

Página 2

Lei: 09, Data: 21/09/2016

ANÁLISE DO ENSINO - DESPESA FIXADA

Func Progra	Discriminação	Fixada	Fundamental	Infantil
Tipo: EF				
12.361.0006.0021.000	CONSTRUÇÃO, REFORMA, AMPLIAÇÃO, REPAROS E OUTROS DA SECRETARIA DE EDUCAÇÃO	400.000,00	400.000,00	
12.361.0006.0022.000	AQUISIÇÃO DE VEÍCULOS, MÓVEIS E EQUIPAMENTOS DVS. PARA A SECRETARIA DE EDUCAÇÃO	200.000,00	200.000,00	
12.361.0006.0023.000	CONSTRUÇÃO, REFORMA, AMPLIAÇÃO, REPAROS DE ESCOLAS, PRÉDIOS ESCOLARES E OUTROS	1.655.000,00	1.655.000,00	
12.361.0006.0024.000	CONSTRUÇÃO, REFORMA, REPAROS E OUTROS DE QUADRAS POLIESPORTIVAS	590.000,00	590.000,00	
12.361.0006.0025.000	MANUTENÇÃO DAS ATIVIDADES DA SECRETARIA DE EDUCAÇÃO	6.040.000,00	6.040.000,00	
12.361.0006.0026.000	MANUTENÇÃO DOS CONSELHOS EDUCACIONAIS	90.000,00	90.000,00	
12.361.0006.0192.000	MANUTENÇÃO DAS UNIDADES DE ENSINO FUNDAMENTAL	1.300.000,00	1.300.000,00	
12.361.0006.0193.000	APOIO ÀS INSTITUIÇÕES SEM FINS LUCRATIVOS	50.000,00	50.000,00	
12.361.0007.0027.000	MANUTENÇÃO DO PROGRAMA DINHEIRO DIRETO NA ESCOLA - PDDE	105.000,00	105.000,00	
12.361.0009.0029.000	AQUISIÇÃO DE VEÍCULOS PARA O TRANSPORTE ESCOLAR	300.000,00	300.000,00	
12.361.0009.0030.000	MANUTENÇÃO DO PROGRAMA TRANSPORTE ESCOLAR	2.458.000,00	2.458.000,00	
12.366.0014.0037.000	MANUTENÇÃO DAS ATIVIDADES DO PROGRAMA BRASIL ALFABETIZADO	196.000,00	196.000,00	
	Sub-Total:	13.384.000,00	13.384.000,00	0,00
Tipo: EI				
12.365.0013.0035.000	CONSTRUÇÃO, REFORMA, AMPLIAÇÃO E OUTROS DE UNIDADES DO ENSINO INFANTIL	350.000,00		350.000,00
12.365.0013.0036.000	MANUTENÇÃO DAS ATIVIDADES DO ENSINO INFANTIL	1.230.000,00		1.230.000,00
	Sub-Total:	1.580.000,00	0,00	1.580.000,00
Tipo: FM				
12.361.0015.0040.000	GESTÃO ADMINISTRATIVA DOS PROFISSIONAIS DO MAGISTÉRIO 60%	12.130.000,00	12.130.000,00	
12.365.0015.0046.000	GESTÃO DE PESSOAL DO FUNDEB 60% (INFANTIL)	70.000,00		70.000,00
12.366.0015.0049.000	GESTÃO DE PESSOAL DO FUNDEB 60% (EJA)	22.000,00	22.000,00	
	Sub-Total:	12.222.000,00	12.152.000,00	70.000,00
Tipo: FO				
12.361.0015.0038.000	AQUISIÇÃO DE VEÍCULOS, MÓVEIS, MÁQUINAS, EQUIPAMENTOS E OUTROS P/O ENSINO FUNDAMENTAL	150.000,00	150.000,00	
12.361.0015.0039.000	AQUISIÇÃO DE MATERIAL DIDÁTICO PARA O ENSINO FUNDAMENTAL	1.200.000,00	1.200.000,00	
12.361.0015.0041.000	GESTÃO ADMINISTRATIVA DO FUNDEB 40%	4.918.000,00	4.918.000,00	
12.361.0015.0042.000	MANUTENÇÃO DO TRANSPORTE ESCOLAR - FUNDEB 40%	1.705.000,00	1.705.000,00	
12.365.0015.0043.000	AQUISIÇÃO DE IMÓVEIS PARA A EDUCAÇÃO INFANTIL	50.000,00		50.000,00
12.365.0015.0044.000	AQUISIÇÃO DE MÓVEIS, MÁQUINAS, EQUIPAMENTOS E OUTROS P/O ENSINO INFANTIL	50.000,00		50.000,00
12.365.0015.0045.000	MANUTENÇÃO DO TRANSPORTE ESCOLAR P/O ENSINO INFANTIL	330.000,00		330.000,00
12.365.0015.0047.000	GESTÃO ADMINISTRATIVA DO FUNDEB 40% (INFANTIL)	122.000,00		122.000,00
12.366.0015.0048.000	AQUISIÇÃO DE MÓVEIS, MÁQUINAS, EQUIPAMENTOS E OUTROS P/O EJA	30.000,00	30.000,00	
12.366.0015.0050.000	GESTÃO ADMINISTRATIVA DO FUNDEB 40% (EJA)	255.000,00	255.000,00	

**PREFEITURA MUNICIPAL DE SERTANIA**

PRAÇA JOÃO PEREIRA VALE, Nº 20 - CENTRO - CNPJ:11358116/0001-13

Orçamento Programa - Exercício de 2018

ANÁLISE DE APLICAÇÃO NO ENSINO

Quadro 16

Página 3

Lei: 09, Data: 21/09/2016

Tipo: FO

	Sub-Total:	8.810.000,00	8.258.000,00	552.000,00
TOTAL		35.996.000,00	33.794.000,00	2.202.000,00
Recursos de Auxílios, Subvenc e Contrib.		-24.241.000,00	-24.241.000,00	0,00
Total Líquido		11.755.000,00	9.553.000,00	2.202.000,00
Percentual Aplicado		25,69	81,27	18,73

ANÁLISE DO ENSINO - RETENÇÃO DO FUNDEB

Cod Receita	Discriminação	Previsão	%	Valor
1718.01.2.1.01	COTA-PARTE DO FUNDO DE PART. DOS MUNICÍPIOS - COTA MENSAL	113.000,00	20,00	6.442.600,00
1718.01.2.1.02	COTA-PARTE DO FUNDO DE PART. DOS MUNICÍPIOS - DEDUÇÃO FUNDEB	1.142.000,00	20,00	-1.288.520,00
1718.01.5.1.01	COTA-PARTE DO IMPOSTO SOBRE A PROPRIEDADE TERRITORIAL RURAL	25.000,00	20,00	5.200,00
1718.01.5.1.02	COTA-PARTE DO IMP. S/ A PROP. TERRIT. RURAL - DEDUÇÃO FUNDEB	5.200,00	20,00	-1.040,00
1718.06.1.1.01	TRANSFERÊNCIA FINANCEIRA DO ICMS - DESONERAÇÃO - L.C. Nº 87/2003	21.000,00	20,00	4.200,00
1718.06.1.1.02	TRANSF. FINAN. DO ICMS - DESONERAÇÃO - DEDUÇÃO FUNDEB	-4.200,00	20,00	-840,00
1728.01.1.1.01	COTA-PARTE DO ICMS - PRINCIPAL	7.733.000,00	20,00	1.546.600,00
1728.01.1.1.02	COTA-PARTE DO ICMS - DEDUÇÃO FUNDEB	-1.546.600,00	20,00	-309.320,00
1728.01.2.1.01	COTA-PARTE DO IPVA - PRINCIPAL	1.045.000,00	20,00	209.000,00
1728.01.2.1.02	COTA-PARTE DO IPVA - DEDUÇÃO FUNDEB	-209.000,00	20,00	-41.800,00
1728.01.3.1.01	COTA-PARTE DO IPI - MUNICÍPIOS - PRINCIPAL	31.000,00	20,00	6.200,00
1728.01.3.1.02	COTA-PARTE DO IPI - MUNICÍPIOS - DEDUÇÃO FUNDEB	-6.200,00	20,00	-1.240,00
TOTAL				6.571.040,00

ANÁLISE DO FUNDEB

Cod Receita	Discriminação	Previsão
1758.01.1.1.00	TRANSFERÊNCIAS DE RECURSOS DO FUNDO DE MANUTENÇÃO E DESENVOL	18.379.000,00
1758.01.2.1.00	TRANSFERÊNCIAS DE RECURSOS DA COMPLEMENTAÇÃO DA UNIÃO AO FUN	1.900.000,00
TOTAL		20.279.000,00

DESPESA COM MAGISTÉRIO (FM)

Cod Despesa	Discriminação	Previsão
12.361.0015.0040.0000	GESTÃO ADMINISTRATIVA DOS PROFISSIONAIS DO MAGISTÉRIO 60%	12.130.000,00
12.365.0015.0046.0000	GESTÃO DE PESSOAL DO FUNDEB 60% (INFANTIL)	70.000,00
12.366.0015.0049.0000	GESTÃO DE PESSOAL DO FUNDEB 60% (EJA)	22.000,00



PREFEITURA MUNICIPAL DE SERTANIA

PRAÇA JOÃO PEREIRA VALE, Nº 20 - CENTRO - CNPJ:11358116/0001-13

Orçamento Programa - Exercício de 2018

ANÁLISE DE APLICAÇÃO NO ENSINO

Quadro 16

Página 4

Lei: 09, Data: 21/09/2016

TOTAL	12.222.000,00
Percentual Previsto (Mínimo 60%)	60,27

**PREFEITURA MUNICIPAL DE SERTANIA**

PRAÇA JOÃO PEREIRA VALE, Nº 20 - CENTRO - CNPJ:11358116/0001-13

Orçamento Programa - Exercício de 2018

ANÁLISE DA SAÚDE

Quadro 17

Página 1

Lei: 09, Data: 21/09/2016

ANÁLISE DA SAÚDE - RECEITA PREVISTA

Cod Receita	Discriminação	Total Orçado	Aplicações	
			Obrigatórias	15%
RECEITA DE IMPOSTOS				
1113.03.1.1.00	IMPOSTO SOBRE A RENDA - RETIDO NA FONTE - TRABALH	637.000,00	95.550,00	
1113.03.4.1.00	IMPOSTO SOBRE A RENDA - RETIDO NA FONTE - OUTROS	125.000,00	18.750,00	
1118.01.1.1.00	IMPOSTO SOBRE A PROPRIEDADE PREDIAL E TERRITORI	1.134.000,00	170.100,00	
1118.01.1.2.00	IMPOSTO SOBRE A PROPRIEDADE PREDIAL E TERRITORI	34.000,00	5.100,00	
1118.01.1.3.00	IMPOSTO SOBRE A PROPRIEDADE PREDIAL E TERRITORI	95.000,00	14.250,00	
1118.01.1.4.00	IMPOSTO SOBRE A PROPRIEDADE PREDIAL E TERRITORI	26.000,00	3.900,00	
1118.01.4.1.00	IMPOSTO SOBRE TRANSMISSÃO "INTER VIVOS" DE BENS	253.000,00	37.950,00	
1118.01.4.2.00	IMPOSTO SOBRE TRANSMISSÃO "INTER VIVOS" DE BENS	13.000,00	1.950,00	
1118.01.4.3.00	IMPOSTO SOBRE TRANSMISSÃO "INTER VIVOS" DE BENS	99.000,00	14.850,00	
1118.01.4.4.00	IMPOSTO SOBRE TRANSMISSÃO "INTER VIVOS" DE BENS	13.000,00	1.950,00	
1118.02.3.1.00	IMPOSTO SOBRE SERVIÇOS DE QUALQUER NATUREZA - F	7.871.000,00	1.180.650,00	
1118.02.3.2.00	IMPOSTO SOBRE SERVIÇOS DE QUALQUER NATUREZA - M	13.000,00	1.950,00	
1118.02.3.3.00	IMPOSTO SOBRE SERVIÇOS DE QUALQUER NATUREZA - C	94.000,00	14.100,00	
1118.02.3.4.00	IMPOSTO SOBRE SERVIÇOS DE QUALQUER NATUREZA - C	13.000,00	1.950,00	
1118.02.4.1.00	ADICIONAL ISS - FUNDO MUNICIPAL DE COMBATE À POB F	124.000,00	18.600,00	
TRANSFERÊNCIAS DA UNIÃO				
1718.01.2.1.01	COTA-PARTE DO FUNDO DE PART. DOS MUNICÍPIOS - CO	32.213.000,00	4.831.950,00	
1718.01.2.1.02	COTA-PARTE DO FUNDO DE PART. DOS MUNICÍPIOS - DEI	-6.442.600,00	-966.390,00	
1718.01.5.1.01	COTA-PARTE DO IMPOSTO SOBRE A PROPRIEDADE TERF	26.000,00	3.900,00	
1718.01.5.1.02	COTA-PARTE DO IMP. S/ A PROP. TERRIT. RURAL - DEDUÇ	-5.200,00	-780,00	
1718.06.1.1.01	TRANSFERÊNCIA FINANCEIRA DO ICMS - DESONERAÇÃO	21.000,00	3.150,00	
1718.06.1.1.02	TRANSF. FINAN. DO ICMS - DESONERAÇÃO - DEDUÇÃO FL	-4.200,00	-630,00	
TRANSFERÊNCIAS DO ESTADO				
1728.01.1.1.01	COTA-PARTE DO ICMS - PRINCIPAL	7.733.000,00	1.159.950,00	
1728.01.1.1.02	COTA-PARTE DO ICMS - DEDUÇÃO FUNDEB	-1.546.600,00	-231.990,00	
1728.01.2.1.01	COTA-PARTE DO IPVA - PRINCIPAL	1.045.000,00	156.750,00	
1728.01.2.1.02	COTA-PARTE DO IPVA - DEDUÇÃO FUNDEB	-209.000,00	-31.350,00	
1728.01.3.1.01	COTA-PARTE DO IPI - MUNICÍPIOS - PRINCIPAL	31.000,00	4.650,00	
1728.01.3.1.02	COTA-PARTE DO IPI - MUNICÍPIOS - DEDUÇÃO FUNDEB	-6.200,00	-930,00	
Sub Total - Aplicações Mínimas Obrigatórias 15%		43.399.200,00	6.509.880,00	
OUTRAS RECEITAS (100%)				
1718.03.1.1.10	PISO DE ATENÇÃO BÁSICA - PAB FIXO	1.349.000,00	1.349.000,00	
1718.03.1.1.11	SAÚDE DA FAMÍLIA - SF	1.043.000,00	1.043.000,00	
1718.03.1.1.12	AGENTES COMUNITÁRIOS DE SAÚDE - ACS	1.519.000,00	1.519.000,00	
1718.03.1.1.13	SAÚDE BUCAL - SB	326.000,00	326.000,00	
1718.03.1.1.14	MELHORIA DE ACESSO E DA QUALIDADE - PMAQ	315.000,00	315.000,00	
1718.03.1.1.15	PROG. ACADEMIA DA SAÚDE - RAD - ACAD	44.000,00	44.000,00	
1718.03.1.1.16	NÚCLEO DE APOIO À SAÚDE DA FAMÍLIA - NASF	251.000,00	251.000,00	
1718.03.1.1.19	OUTRAS TRANSF. FINANC. FUNDO A FUNDO - ATENÇ	42.000,00	42.000,00	
1718.03.1.1.20	TETO FINANCEIRO	929.000,00	929.000,00	
1718.03.1.1.21	SERVIÇO DE ATENDIMENTO MÓVEL DE URGÊNCIA - S	100.000,00	100.000,00	
1718.03.1.1.22	CENTRO DE ESPECIALIDADES ONDONTOLÓGICAS - C	306.000,00	306.000,00	
1718.03.1.1.23	CENTRO DE ATENÇÃO PSICOSOCIAL - CAPS	252.000,00	252.000,00	
1718.03.1.1.29	OUTRAS TRANSF. FINAN. FUNDO A FUNDO - MÉDIA E	63.000,00	63.000,00	
1718.03.1.1.30	VIGILÂNCIA E PROMOÇÃO DA SAÚDE	173.000,00	173.000,00	
1718.03.1.1.31	VIGILÂNCIA SANITÁRIA	59.000,00	59.000,00	
1718.03.1.1.40	COMPONENTE BÁSICO DA ASSISTÊNCIA FARMACÊUT	280.000,00	280.000,00	
1718.03.1.1.50	QUALIFICAÇÃO DA GESTÃO DO SUS	15.000,00	15.000,00	
1718.03.1.1.90	OUTRAS TRANSF. FINAN. FUNDO A FUNDO - SUS	10.000,00	10.000,00	

**PREFEITURA MUNICIPAL DE SERTANIA**

PRAÇA JOÃO PEREIRA VALE, Nº 20 - CENTRO - CNPJ:11358116/0001-13

Orçamento Programa - - Exercício de 2018

ANÁLISE DA SAÚDE

Quadro 17

Página 2

Lei: 09, Data: 21/09/2016

1718.10.1.1.00	TRANSFERÊNCIAS DE CONVÊNIO DA UNIÃO PARA O	56.000,00	56.000,00
1728.03.1.1.00	TRANSFERÊNCIA DE RECURSOS DO ESTADO PARA P	80.000,00	80.000,00
1728.10.1.1.00	TRANSFERÊNCIAS DE CONVÊNIO DOS ESTADOS PAR,	38.000,00	38.000,00
2418.03.1.1.00	TRANSFERÊNCIAS DE RECURSOS DO SISTEMA ÚNICC	418.000,00	418.000,00
2418.10.1.1.00	TRANSFERÊNCIAS DE CONVÊNIO DA UNIÃO PARA O S	1.359.000,00	1.359.000,00
2428.10.1.1.00	TRANSFERÊNCIAS DE CONVÊNIO DOS ESTADOS PAI	105.000,00	105.000,00
Sub Total		9.132.000,00	9.132.000,00
TOTAL		52.635.200,00	15.745.880,00

ANÁLISE DA SAÚDE - DESPESA FIXADA

Func. Programática	Discriminação	Fixado à Aplicar
10.122.0026.0142.0000	CONSTRUÇÃO, REFORMA, AMPLIAÇÃO E OUTROS REPAROS DO FUNDO MUNICIPAL DE SAÚDE	35.000,00
10.122.0026.0143.0000	AQUISIÇÃO DE VEÍCULOS, MÓVEIS, MÁQUINAS E EQUIPAMENTOS DVS. P/ O FUNDO MUNICIPAL	100.000,00
10.122.0026.0144.0000	DESAPROPRIAÇÃO DE IMÓVEIS PARA O FUNDO MUNICIPAL DE SAÚDE	50.000,00
10.122.0026.0145.0000	MANUTENÇÃO DAS ATIVIDADES DO FUNDO MUNICIPAL DE SAÚDE	2.675.000,00
10.122.0026.0147.0000	SUBVENÇÃO A ENTIDADES SEM FINS LUCRATIVOS	12.000,00
10.122.0026.0148.0000	INDENIZAÇÕES E RESTITUIÇÕES DIVERSAS	30.000,00
10.301.0028.0149.0000	CONSTRUÇÃO, REFORMA, AMPLIAÇÃO E OUTROS REPAROS P/ A ATENÇÃO BÁSICA	1.330.000,00
10.301.0028.0150.0000	AQUISIÇÃO DE VEÍCULOS, MÓVEIS, EQUIPAMENTOS E OUTROS VINCULADOS À ATENÇÃO BÁ	290.000,00
10.301.0028.0151.0000	MANUTENÇÃO DAS ATIVIDADES DO PROGRAMA ATENÇÃO BÁSICA À SAÚDE	4.779.000,00
10.302.0029.0152.0000	CONSTRUÇÃO, REFORMA, AMPLIAÇÃO E OUTROS REPAROS P/ A ASSISTÊNCIA DE MÉDIA E /	380.000,00
10.302.0029.0153.0000	AQUISIÇÃO DE VEÍCULOS, MÓVEIS, MÁQUINAS E EQUIPAMENTOS DVS VINCULADOS A ASSIS	306.000,00
10.302.0029.0154.0000	MANUTENÇÃO DAS ATIVIDADES DO PROGRAMA ASSISTÊNCIA DE MÉDIA E ALTA COMPLEXID	6.970.000,00
10.303.0030.0155.0000	AQUISIÇÃO DE MÓVEIS, MÁQUINAS E EQUIPAMENTOS DVS PARA A ASSISTÊNCIA FARMACÊL	55.000,00
10.303.0030.0156.0000	MANUTENÇÃO DA ASSISTÊNCIA FARMACÊUTICA	451.000,00
10.305.0031.0157.0000	EXECUÇÃO DE OBRAS PARA A VIGILÂNCIA EM SAÚDE	55.000,00
10.305.0031.0158.0000	AQUISIÇÃO DE VEÍCULOS, MÓVEIS, MÁQUINAS E EQUIPAMENTOS DVS PARA A VIGILÂNCIA E	55.000,00
10.305.0031.0159.0000	MANUTENÇÃO DAS AÇÕES DE VIGILÂNCIA SANITÁRIA	560.000,00
10.305.0031.0160.0000	MANUTENÇÃO DAS AÇÕES DE VIGILÂNCIA EPIDEMIOLÓGICA	246.000,00
10.845.0025.0108.0000	PARTICIPAÇÃO EM CONSÓRCIO PÚBLICO COM OUTROS ENTES FEDERADOS	700.000,00
Total Despesa Fixada à Aplicar		19.079.000,00
DEDUÇÕES		
	(-) Despesa com Inativos e Pensionistas.	0,00
	(-) Recursos de Auxílios, Subvenc e Contrib.	9.236.000,00
	(+) Total Líquido	9.843.000,00
Percentual Fixado à Aplicar		22,68%



SERTANIA

GOVERNO MUNICIPAL

Sua confiança, nosso trabalho

Secretaria de Finanças

**DEMONSTRATIVO DOS RECURSOS DESTINADOS À
CRIANÇA E AO ADOLESCENTE**

FONTES	
RECEITA ORÇAMENTÁRIA PREVISTA NESTE ORÇAMENTO	
DISCRIMINAÇÃO	Valor em R\$ %
RECEITAS CORRENTES	94.230.000,00 89,55%
RECEITAS DE CAPITAL	10.999.000,00 10,45%
TOTAL DAS RECEITAS	105.229.000,00 100,00%

APLICAÇÃO	
DESPA DESTINADA PARA ASSISTÊNCIA À CRIANÇA E AO ADOLESCENTE	
DISCRIMINAÇÃO	Valor em R\$ %
08.243 ASSIST. À CRIANÇA E AO ADOLESCENTE	1.179.000,00 1,12%
TOTAL	1.179.000,00 1,12%



SERTANIA

GOVERNO MUNICIPAL

Sua confiança, nosso trabalho

Secretaria de Finanças

**DEMONSTRATIVO DOS RECURSOS DESTINADOS À
RESERVA DE CONTINGÊNCIA**

FONTES	
RECEITA CORRENTE PREVISTA NESTE ORÇAMENTO	
DISCRIMINAÇÃO	Valor em R\$ %
RECEITAS CORRENTES	94.230.000,00 100,00%
TOTAL DAS RECEITAS	94.230.000,00 100,00%

APLICAÇÃO	
DESPA DESTINADA A RESERVA DE CONTINGÊNCIA	
DISCRIMINAÇÃO	Valor em R\$ %
RESERVA DE CONTINGÊNCIA	2.919.000,00 3,10%
TOTAL	2.919.000,00 3,10%

**PREFEITURA MUNICIPAL DE SERTANIA**

PRAÇA JOÃO PEREIRA VALE, Nº 20 - CENTRO - CNPJ:11358116/0001-13

Anexo 02

Página 1

Orçamento Programa - Exercício de 2018

RECEITAS SEGUNDO AS CATEGORIAS ECONOMICAS

Lei: 09, Data: 21/09/2016

Código	Especificação	F.R.	Desdobramento	SubCategoria Fonte	Categoria Econômica
1000.00.0.0	RECEITAS CORRENTES	0.000.000			
1100.00.0.0	IMPOSTOS, TAXAS E CONTRIBUIÇÕES DE MELHORIA	0.000.000		13.343.000,00	94.230.000,00
1110.00.0.0	IMPOSTOS	0.000.000		10.544.000,00	
1113.00.0.0	IMPOSTOS SOBRE A RENDA E PROVENTOS DE QUALQUER NATUREZA	0.000.000	762.000,00		
1113.03.0.0	IMPOSTO SOBRE A RENDA - RETIDO NA FONTE	0.000.000	762.000,00		
1113.03.1.0	IMPOSTO SOBRE A RENDA - RETIDO NA FONTE - TRABALHO	0.000.000	637.000,00		
1113.03.1.1	IMPOSTO SOBRE A RENDA - RETIDO NA FONTE - TRABALHO - PRINCIP	0.01.00	637.000,00		
1113.03.4.0	IMPOSTO SOBRE A RENDA - RETIDO NA FONTE - OUTROS RENDIMENTOS	0.000.000	125.000,00		
1113.03.4.1	IMPOSTO SOBRE A RENDA - RETIDO NA FONTE - OUTROS RENDIMENTOS	0.01.00	125.000,00		
1118.00.0.0	IMPOSTOS ESPECIFICOS DE ESTADOS/DF MUNICIPIOS	0.000.000	9.782.000,00		
1118.01.0.0	IMPOSTOS SOBRE O PATRIMÔNIO PARA ESTADOS/DF/MUNICIPIOS	0.000.000	1.667.000,00		
1118.01.1.0	IMPOSTO SOBRE A PROPRIEDADE PREDIAL E TERRITORIAL URBANA	0.000.000	1.289.000,00		
1118.01.1.1	IMPOSTO SOBRE A PROPRIEDADE PREDIAL E TERRITORIAL URBANA - P	0.01.00	1.134.000,00		
1118.01.1.2	IMPOSTO SOBRE A PROPRIEDADE PREDIAL E TERRITORIAL URBANA - M	0.01.00	34.000,00		
1118.01.1.3	IMPOSTO SOBRE A PROPRIEDADE PREDIAL E TERRITORIAL URBANA - D	0.01.00	95.000,00		
1118.01.1.4	IMPOSTO SOBRE A PROPRIEDADE PREDIAL E TERRITORIAL URBANA - D	0.01.00	26.000,00		
1118.01.4.0	IMPOSTO SOBRE TRANSMISSÃO "INTER VIVOS" DE BENS IMÓVEIS E DE	0.000.000	378.000,00		
1118.01.4.1	IMPOSTO SOBRE TRANSMISSÃO "INTER VIVOS" DE BENS IMÓVEIS E DE	0.01.00	253.000,00		
1118.01.4.2	IMPOSTO SOBRE TRANSMISSÃO "INTER VIVOS" DE BENS IMÓVEIS E DE	0.01.00	13.000,00		
1118.01.4.3	IMPOSTO SOBRE TRANSMISSÃO "INTER VIVOS" DE BENS IMÓVEIS E DE	0.01.00	99.000,00		
1118.01.4.4	IMPOSTO SOBRE TRANSMISSÃO "INTER VIVOS" DE BENS IMÓVEIS E DE	0.01.00	13.000,00		
1118.02.0.0	IMPOSTOS SOBRE A PRODUÇÃO, CIRCULAÇÃO DE MERCADORIAS E SERVI	0.000.000	8.115.000,00		
1118.02.3.0	IMPOSTO SOBRE SERVIÇOS DE QUALQUER NATUREZA	0.000.000	7.991.000,00		
1118.02.3.1	IMPOSTO SOBRE SERVIÇOS DE QUALQUER NATUREZA - PRINCIPAL	0.01.00	7.871.000,00		
1118.02.3.2	IMPOSTO SOBRE SERVIÇOS DE QUALQUER NATUREZA - MULTAS E JUROS	0.01.00	13.000,00		
1118.02.3.3	IMPOSTO SOBRE SERVIÇOS DE QUALQUER NATUREZA - DIVIDA ATIVA	0.01.00	94.000,00		
1118.02.3.4	IMPOSTO SOBRE SERVIÇOS DE QUALQUER NATUREZA - DIVIDA ATIVA -	0.01.00	13.000,00		
1118.02.4.0	ADICIONAL ISS - FUNDO MUNICIPAL DE COMBATE à POBREZA	0.000.000	124.000,00		
1118.02.4.1	ADICIONAL ISS - FUNDO MUNICIPAL DE COMBATE à POBREZA - PRINC	0.01.00	124.000,00		
1120.00.0.0	TAXAS	0.000.000		570.000,00	
1121.00.0.0	TAXAS PELO EXERCÍCIO DO PODER DE POLÍCIA	0.000.000	416.000,00		
1121.01.0.0	TAXAS DE INSPEÇÃO, CONTROLE E FISCALIZAÇÃO	0.000.000	416.000,00		
1121.01.1.0	TAXAS DE INSPEÇÃO, CONTROLE E FISCALIZAÇÃO	0.000.000	416.000,00		
1121.01.1.1	TAXAS DE INSPEÇÃO, CONTROLE E FISCALIZAÇÃO - PRINCIPAL	0.01.00	416.000,00		
1122.00.0.0	TAXAS PELA PRESTAÇÃO DE SERVIÇOS	0.000.000	154.000,00		
1122.01.0.0	TAXAS PELA PRESTAÇÃO DE SERVIÇOS	0.000.000	154.000,00		
1122.01.1.0	TAXAS PELA PRESTAÇÃO DE SERVIÇOS	0.000.000	154.000,00		
1122.01.1.1	TAXAS PELA PRESTAÇÃO DE SERVIÇOS - PRINCIPAL	0.01.00	154.000,00		
1130.00.0.0	CONTRIBUIÇÃO DE MELHORIA	0.000.000		2.229.000,00	
1130.00.0.0	CONTRIBUIÇÃO DE MELHORIA	0.000.000	84.000,00		
1130.00.1.0	CONTRIBUIÇÃO DE MELHORIA	0.000.000	84.000,00		
1130.00.1.3	CONTRIBUIÇÃO DE MELHORIA - DIVIDA ATIVA	0.01.00	84.000,00		
1138.00.0.0	CONTRIBUIÇÃO DE MELHORIA - ESPECIFICA EM	0.000.000	2.145.000,00		
1138.01.0.0	CONTRIBUIÇÃO DE MELHORIA PARA EXPANSÃO DA REDE DE ÁGUA POTÁV	0.000.000	506.000,00		
1138.01.1.0	CONTRIBUIÇÃO DE MELHORIA PARA EXPANSÃO DA REDE DE ÁGUA POTÁV	0.000.000	506.000,00		
1138.01.1.1	CONTRIBUIÇÃO DE MELHORIA PARA EXPANSÃO DA REDE DE ÁGUA POTÁV	0.01.00	506.000,00		
1138.02.0.0	CONTRIBUIÇÃO DE MELHORIA PARA EXPANSÃO DA REDE DE ILUMINAÇÃO	0.000.000	506.000,00		
1138.02.1.0	CONTRIBUIÇÃO DE MELHORIA PARA EXPANSÃO DA REDE DE ILUMINAÇÃO	0.000.000	506.000,00		
1138.02.1.1	CONTRIBUIÇÃO DE MELHORIA PARA EXPANSÃO DA REDE DE ILUMINAÇÃO	0.01.00	506.000,00		

**PREFEITURA MUNICIPAL DE SERTANIA**

PRAÇA JOÃO PEREIRA VALE, Nº 20 - CENTRO - CNPJ:11358116/0001-13

Anexo 02

Página 2

Orçamento Programa - Exercício de 2018

RECEITAS SEGUNDO AS CATEGORIAS ECONOMICAS

Lei: 09, Data: 21/09/2016

Código	Especificação	F.R.	Desdobramento	SubCategoria Fonte	Categoria Econômica
1138.04.0.0	CONTRIBUIÇÃO DE MELHORIA PARA PAVIMENTAÇÃO E OBRAS COMPLEMEN	0.000.000	506.000,00		
1138.04.1.0	CONTRIBUIÇÃO DE MELHORIA PARA PAVIMENTAÇÃO E OBRAS COMPLEMEN	0.000.000	506.000,00		
1138.04.1.1	CONTRIBUIÇÃO DE MELHORIA PARA PAVIMENTAÇÃO E OBRAS COMPLEMEN	0.01.00	506.000,00		
1138.99.0.0	OUTRAS CONTRIBUIÇÕES DE MELHORIA	0.000.000	627.000,00		
1138.99.1.0	OUTRAS CONTRIBUIÇÕES DE MELHORIA	0.000.000	627.000,00		
1138.99.1.1	OUTRAS CONTRIBUIÇÕES DE MELHORIA - PRINCIPAL	0.01.00	627.000,00		
1200.00.0.0	CONTRIBUIÇÕES	0.000.000		2.820.000,00	
1210.00.0.0	CONTRIBUIÇÕES SOCIAIS	0.000.000		2.370.000,00	
1210.04.0.0	CONTRIBUIÇÃO PARA O REGIME PRÓPRIO DE PREVIDÊNCIA SOCIAL - R	0.000.000	2.370.000,00		
1210.04.1.0	CONTRIBUIÇÃO PATRONAL DE SERVIDOR ATIVO CIVIL PARA O RPPS	0.000.000	7.000,00		
1210.04.1.1	CONTRIBUIÇÃO PATRONAL DE SERVIDOR ATIVO CIVIL PARA O RPPS -	0.01.66	7.000,00		
1210.04.2.0	CONTRIBUIÇÃO DO SERVIDOR ATIVO CIVIL PARA O RPPS	0.000.000	2.358.000,00		
1210.04.2.1	CONTRIBUIÇÃO DO SERVIDOR ATIVO CIVIL PARA O RPPS - PRINCIPAL	0.01.66	2.358.000,00		
1210.04.3.0	CONTRIBUIÇÃO DOS SERVIDORES INATIVOS CIVIS PARA O RPPS	0.000.000	3.000,00		
1210.04.3.1	CONTRIBUIÇÃO DOS SERVIDORES INATIVOS CIVIS PARA O RPPS - PRIN	0.01.66	3.000,00		
1210.04.4.0	CONTRIBUIÇÃO DOS PENSIONISTAS CIVIS PARA O RPPS	0.000.000	2.000,00		
1210.04.4.1	CONTRIBUIÇÃO DOS PENSIONISTAS CIVIS PARA O RPPS - PRINCIPAL	0.01.66	2.000,00		
1240.00.0.0	CONTRIBUIÇÃO PARA O CUSTEIO DO SERVIÇO DE ILUMINAÇÃO PÚBLICA	0.000.000		450.000,00	
1240.00.1.0	CONTRIBUIÇÃO PARA O CUSTEIO DO SERVIÇO DE ILUMINAÇÃO PÚBLICA	0.000.000	450.000,00		
1240.00.1.1	CONTRIBUIÇÃO PARA O CUSTEIO DO SERVIÇO DE ILUMINAÇÃO PÚBLICA	0.01.00	450.000,00		
1300.00.0.0	RECEITA PATRIMONIAL	0.000.000		1.024.000,00	
1310.01.0.0	EXPLORAÇÃO DO PATRIMÔNIO IMOBILIÁRIO DO ESTADO	0.000.000		6.000,00	
1310.01.1.0	ALUGUEIS, ARRENDAMENTOS, FOROS, LAUDÊMIOS, TARIFAS DE OCUPAÇ	0.000.000	5.000,00		
1310.01.1.1	ALUGUEIS E ARRENDAMENTOS	0.01.00	5.000,00		
1310.99.0.0	OUTRAS RECEITAS IMOBILIÁRIAS	0.000.000	1.000,00		
1310.99.1.0	OUTRAS RECEITAS IMOBILIÁRIAS	0.000.000	1.000,00		
1310.99.1.1	OUTRAS RECEITAS IMOBILIÁRIAS - PRINCIPAL	0.01.00	1.000,00		
1320.00.0.0	VALORES MOBILIÁRIOS	0.000.000		1.017.000,00	
1321.00.0.0	JUROS E CORREÇÕES MONETÁRIAS	0.000.000	1.016.000,00		
1321.00.1.0	REMUNERAÇÃO DE DEPÓSITOS BANCÁRIOS	0.000.000	302.000,00		
1321.00.1.1	REMUNERAÇÃO DE DEPÓSITOS BANCÁRIOS - PRINCIPAL	0.01.00	65.000,00		
1321.00.1.1	REMUNERAÇÃO DE DEPÓSITOS BANCÁRIOS - PRINCIPAL	0.01.68	5.000,00		
1321.00.1.1	REMUNERAÇÃO DE DEPÓSITOS BANCÁRIOS - PRINCIPAL	0.05.10	91.000,00		
1321.00.1.1	REMUNERAÇÃO DE DEPÓSITOS BANCÁRIOS - PRINCIPAL	0.05.36	50.000,00		
1321.00.1.1	REMUNERAÇÃO DE DEPÓSITOS BANCÁRIOS - PRINCIPAL	0.05.37	20.000,00		
1321.00.1.1	REMUNERAÇÃO DE DEPÓSITOS BANCÁRIOS - PRINCIPAL	0.05.81	51.000,00		
1321.00.1.1	REMUNERAÇÃO DE DEPÓSITOS BANCÁRIOS - PRINCIPAL	0.05.83	20.000,00		
1321.00.4.0	REMUNERAÇÃO DOS RECURSOS DO REGIME PRÓPRIO DE PREVIDÊNCIA SO	0.000.000	714.000,00		
1321.00.4.1	REMUNERAÇÃO DOS RECURSOS DO REGIME PRÓPRIO DE PREVIDÊNCIA SO	0.01.66	714.000,00		
1322.00.0.0	DIVIDENDOS	0.000.000	1.000,00		
1322.00.1.0	DIVIDENDOS	0.000.000	1.000,00		
1322.00.1.1	DIVIDENDOS - PRINCIPAL	0.01.00	1.000,00		
1390.00.0.0	DEMAIS RECEITAS PATRIMONIAIS	0.000.000		1.000,00	
1390.00.1.0	DEMAIS RECEITAS PATRIMONIAIS	0.000.000	1.000,00		
1390.00.1.1	DEMAIS RECEITAS PATRIMONIAIS - PRINCIPAL	0.01.00	1.000,00		
1400.00.0.0	RECEITA AGROPECUÁRIA	0.000.000		705.000,00	
1400.00.1.0	RECEITA AGROPECUÁRIA	0.000.000	705.000,00		
1400.00.1.1	RECEITA AGROPECUÁRIA - PRINCIPAL	0.01.68	705.000,00		
1600.00.0.0	RECEITA DE SERVIÇOS	0.000.000		1.033.000,00	
1610.00.0.0	SERVIÇOS ADMINISTRATIVOS E COMERCIAIS GERAIS	0.000.000		46.000,00	
1610.01.0.0	SERVIÇOS ADMINISTRATIVOS E COMERCIAIS GERAIS				

**PREFEITURA MUNICIPAL DE SERTANIA**

PRAÇA JOÃO PEREIRA VALE, Nº 20 - CENTRO - CNPJ:11358116/0001-13

Anexo 02

Página 3

Orçamento Programa - Exercício de 2018

RECEITAS SEGUNDO AS CATEGORIAS ECONOMICAS

Lei: 09, Data: 21/09/2016

Código	Especificação	F.R.	Desdobramento	SubCategoria Fonte	Categoria Econômica
1610.01.1.0	SERVIÇOS ADMINISTRATIVOS E COMERCIAIS GERAIS	0.000.000	33.000,00		
1610.01.1.1	SERVIÇOS ADMINISTRATIVOS E COMERCIAIS GERAIS - PRINCIPAL	0.000.000	33.000,00		
1610.02.0.0	INSCRIÇÃO EM CONCURSOS E PROCESSOS SELETIVOS	0.000.000	13.000,00		
1610.02.1.0	INSCRIÇÃO EM CONCURSOS E PROCESSOS SELETIVOS	0.000.000	13.000,00		
1610.02.1.1	INSCRIÇÃO EM CONCURSOS E PROCESSOS SELETIVOS - PRINCIPAL	0.01.00	13.000,00		
1630.00.0.0	SERVIÇOS E ATIVIDADES REFERENTES à SAÚDE	0.000.000		640.000,00	
1630.01.0.0	SERVIÇOS DE ATENDIMENTO à SAÚDE	0.000.000	640.000,00		
1630.01.1.0	SERVIÇOS DE ATENDIMENTO à SAÚDE	0.000.000	640.000,00		
1630.01.1.1	SERVIÇOS DE ATENDIMENTO à SAÚDE - PRINCIPAL	0.05.22	640.000,00		
1690.00.0.0	OUTROS SERVIÇOS	0.000.000		347.000,00	
1690.99.0.0	OUTROS SERVIÇOS	0.000.000	347.000,00		
1690.99.1.0	OUTROS SERVIÇOS	0.000.000	347.000,00		
1690.99.1.1	OUTROS SERVIÇOS - PRINCIPAL	0.01.00	322.000,00		
1690.99.1.1	OUTROS SERVIÇOS - PRINCIPAL	0.01.68	25.000,00		
1700.00.0.0	TRANSFERÊNCIAS CORRENTES	0.000.000		73.378.000,00	
1710.00.0.0	TRANSFERÊNCIAS DA UNIÃO E DE SUAS ENTIDADES	0.000.000		43.775.800,00	
1718.00.0.0	TRANSFERÊNCIAS DA UNIÃO - ESPECIFICA E/M	0.000.000	43.775.800,00		
1718.01.0.0	PARTICIPAÇÃO NA RECEITA DA UNIÃO	0.000.000	27.391.200,00		
1718.01.2.0	COTA-PARTE DO FUNDO DE PARTICIPAÇÃO DOS MUNICÍPIOS - COTA ME	0.000.000	25.770.400,00		
1718.01.2.1	COTA-PARTE DO FUNDO DE PARTICIPAÇÃO DOS MUNICÍPIOS - COTA ME	0.01.00	-6.442.600,00		
1718.01.2.1	COTA-PARTE DO FUNDO DE PARTICIPAÇÃO DOS MUNICÍPIOS - COTA ME	0.01.00	32.213.000,00		
1718.01.3.0	COTA-PARTE DO FUNDO DE PARTICIPAÇÃO DO MUNICÍPIOS - 1% COTA	0.000.000	1.000.000,00		
1718.01.3.1	COTA-PARTE DO FUNDO DE PARTICIPAÇÃO DO MUNICÍPIOS - 1% COTA	0.01.00	1.000.000,00		
1718.01.4.0	COTA-PARTE DO FUNDO DE PARTICIPAÇÃO DOS MUNICÍPIOS - 1% COTA	0.000.000	600.000,00		
1718.01.4.1	COTA-PARTE DO FUNDO DE PARTICIPAÇÃO DOS MUNICÍPIOS - 1% COTA	0.01.00	600.000,00		
1718.01.5.0	COTA-PARTE DO IMPOSTO SOBRE A PROPRIEDADE TERRITORIAL RURAL	0.000.000	20.800,00		
1718.01.5.1	COTA-PARTE DO IMPOSTO SOBRE A PROPRIEDADE TERRITORIAL RURAL	0.01.00	-5.200,00		
1718.01.5.1	COTA-PARTE DO IMPOSTO SOBRE A PROPRIEDADE TERRITORIAL RURAL	0.01.00	26.000,00		
1718.02.0.0	TRANSFERÊNCIA DA COMPENSAÇÃO FINANCEIRA PELA EXPLORAÇÃO DE R	0.000.000	300.000,00		
1718.02.6.0	COTA-PARTE DO FUNDO ESPECIAL DO PETRÓLEO - FEP	0.000.000	300.000,00		
1718.02.6.1	COTA-PARTE DO FUNDO ESPECIAL DO PETRÓLEO - FEP - PRINCIPAL	0.01.00	300.000,00		
1718.03.0.0	TRANSFERÊNCIA DE RECURSOS DO SISTEMA ÚNICO DE SAÚDE - SUS -	0.000.000	7.076.000,00		
1718.03.1.0	TRANSFERÊNCIA DE RECURSOS DO SISTEMA ÚNICO DE SAÚDE - SUS -	0.000.000	7.076.000,00		
1718.03.1.1	TRANSFERÊNCIA DE RECURSOS DO SISTEMA ÚNICO DE SAÚDE - SUS -	0.05.21	4.889.000,00		
1718.03.1.1	TRANSFERÊNCIA DE RECURSOS DO SISTEMA ÚNICO DE SAÚDE - SUS -	0.05.22	1.650.000,00		
1718.03.1.1	TRANSFERÊNCIA DE RECURSOS DO SISTEMA ÚNICO DE SAÚDE - SUS -	0.05.24	232.000,00		
1718.03.1.1	TRANSFERÊNCIA DE RECURSOS DO SISTEMA ÚNICO DE SAÚDE - SUS -	0.05.25	280.000,00		
1718.03.1.1	TRANSFERÊNCIA DE RECURSOS DO SISTEMA ÚNICO DE SAÚDE - SUS -	0.05.26	15.000,00		
1718.03.1.1	TRANSFERÊNCIA DE RECURSOS DO SISTEMA ÚNICO DE SAÚDE - SUS -	0.05.36	10.000,00		
1718.04.0.0	TRANSFERÊNCIAS DE RECURSOS DO FUNDO NACIONAL DE ASSISTÊNCIA	0.000.000	1.393.000,00		
1718.04.1.0	TRANSFERÊNCIAS DE RECURSOS DO FUNDO NACIONAL DE ASSISTÊNCIA	0.000.000	1.393.000,00		
1718.04.1.1	TRANSFERÊNCIAS DE RECURSOS DO FUNDO NACIONAL DE ASSISTÊNCIA	0.05.37	1.393.000,00		
1718.05.0.0	TRANSFERÊNCIAS DE RECURSOS DO FUNDO NACIONAL DO DESENVOLVIME	0.000.000	3.014.000,00		
1718.05.1.0	TRANSFERÊNCIAS DO SALÁRIO-EDUCAÇÃO	0.000.000	1.254.000,00		
1718.05.1.1	TRANSFERÊNCIAS DO SALÁRIO-EDUCAÇÃO - PRINCIPAL	0.05.13	1.254.000,00		
1718.05.2.0	TRANSFERÊNCIAS DIRETAS DO FNDE REFERENTES AO PROGRAMA DINHEI	0.000.000	105.000,00		
1718.05.2.1	TRANSFERÊNCIAS DIRETAS DO FNDE REFERENTES AO PROGRAMA DINHEI	0.05.06	105.000,00		
1718.05.3.0	TRANSFERÊNCIAS DIRETAS DO FNDE REFERENTES AO PROGRAMA NACION	0.000.000	836.000,00		

**PREFEITURA MUNICIPAL DE SERTANIA**

PRAÇA JOÃO PEREIRA VALE, Nº 20 - CENTRO - CNPJ:11358116/0001-13

Anexo 02

Página 4

Orçamento Programa - Exercício de 2018

RECEITAS SEGUNDO AS CATEGORIAS ECONOMICAS

Lei: 09, Data: 21/09/2016

Código	Especificação	F.R.	Desdobramento	SubCategoria Fonte	Categoria Econômica
1718.05.3.1	TRANSFERÊNCIAS DIRETAS DO FNDE REFERENTES AO PROGRAMA NACION	0.05.04	836.000,00		
1718.05.4.0	TRANSFERÊNCIAS DIRETAS DO FNDE REFERENTES AO PROGRAMA NACION	0.000.000	523.000,00		
1718.05.4.1	TRANSFERÊNCIAS DIRETAS DO FNDE REFERENTES AO PROGRAMA NACION	0.05.05	523.000,00		
1718.05.9.0	OUTRAS TRANSFERÊNCIAS DIRETAS DO FUNDO NACIONAL DO DESENVOLV	0.000.000	296.000,00		
1718.05.9.1	OUTRAS TRANSFERÊNCIAS DIRETAS DO FUNDO NACIONAL DO DESENVOLV	0.05.07	296.000,00		
1718.06.0.0	TRANSFERÊNCIA FINANCEIRA DO ICMS - DESONERAÇÃO - L.C. Nº 87/	0.000.000	16.800,00		
1718.06.1.0	TRANSFERÊNCIA FINANCEIRA DO ICMS - DESONERAÇÃO - L.C. Nº 87/	0.000.000	16.800,00		
1718.06.1.1	TRANSFERÊNCIA FINANCEIRA DO ICMS - DESONERAÇÃO - L.C. Nº 87/	0.01.00	21.000,00		
1718.06.1.1	TRANSFERÊNCIA FINANCEIRA DO ICMS - DESONERAÇÃO - L.C. Nº 87/	0.01.00	-4.200,00		
1718.10.0.0	TRANSFERÊNCIAS DE CONVÊNIO DA UNIÃO E DE SUAS ENTIDADES	0.000.000	1.953.000,00		
1718.10.1.0	TRANSFERÊNCIAS DE CONVÊNIO DA UNIÃO PARA O SISTEMA ÚNICO DE	0.000.000	56.000,00		
1718.10.1.1	TRANSFERÊNCIAS DE CONVÊNIO DA UNIÃO PARA O SISTEMA ÚNICO DE	0.05.83	56.000,00		
1718.10.2.0	TRANSFERÊNCIAS DE CONVÊNIO DA UNIÃO DESTINADAS A PROGRAMAS	0.000.000	634.000,00		
1718.10.2.1	TRANSFERÊNCIAS DE CONVÊNIO DA UNIÃO DESTINADAS A PROGRAMAS	0.05.82	634.000,00		
1718.10.3.0	TRANSFERÊNCIAS DE CONVÊNIO DA UNIÃO DESTINADAS A PROGRAMAS	0.000.000	13.000,00		
1718.10.3.1	TRANSFERÊNCIAS DE CONVÊNIO DA UNIÃO DESTINADAS A PROGRAMAS	0.05.90	13.000,00		
1718.10.9.0	OUTRAS TRANSFERÊNCIAS DE CONVÊNIO DA UNIÃO	0.000.000	1.250.000,00		
1718.10.9.1	OUTRAS TRANSFERÊNCIAS DE CONVÊNIO DA UNIÃO - PRINCIPAL	0.05.81	1.250.000,00		
1718.99.0.0	OUTRAS TRANSFERÊNCIAS DA UNIÃO	0.000.000	2.631.800,00		
1718.99.1.0	OUTRAS TRANSFERÊNCIAS DA UNIÃO	0.000.000	2.631.800,00		
1718.99.1.1	OUTRAS TRANSFERÊNCIAS DA UNIÃO - PRINCIPAL	0.01.00	2.631.800,00		
1720.00.0.0	TRANSFERÊNCIAS DOS ESTADOS E DO DISTRITO FEDERAL E DE SUAS E	0.000.000		9.297.200,00	
1728.00.0.0	TRANSFERÊNCIAS DOS ESTADOS - ESPECIFICA E/M PARTICIPAÇÃO NA RECEITA DOS ESTADOS	0.000.000	9.297.200,00		
1728.01.0.0	COTA-PARTE DO ICMS	0.000.000	7.141.200,00		
1728.01.1.0	COTA-PARTE DO ICMS - PRINCIPAL	0.000.000	6.186.400,00		
1728.01.1.1	COTA-PARTE DO ICMS - PRINCIPAL	0.01.00	-1.546.600,00		
1728.01.1.1	COTA-PARTE DO ICMS - PRINCIPAL	0.01.00	7.733.000,00		
1728.01.2.0	COTA-PARTE DO IPVA	0.000.000	836.000,00		
1728.01.2.1	COTA-PARTE DO IPVA - PRINCIPAL	0.01.00	-209.000,00		
1728.01.2.1	COTA-PARTE DO IPVA - PRINCIPAL	0.01.00	1.045.000,00		
1728.01.3.0	COTA-PARTE DO IPI - MUNICIPIOS	0.000.000	24.800,00		
1728.01.3.1	COTA-PARTE DO IPI - MUNICIPIOS - PRINCIPAL	0.01.00	-6.200,00		
1728.01.3.1	COTA-PARTE DO IPI - MUNICIPIOS - PRINCIPAL	0.01.00	31.000,00		
1728.01.4.0	COTA-PARTE DA CONTRIBUIÇÃO DE INTERVENÇÃO NO DOMÍNIO ECONÔMI	0.000.000	42.000,00		
1728.01.4.1	COTA-PARTE DA CONTRIBUIÇÃO DE INTERVENÇÃO NO DOMÍNIO ECONÔMI	0.01.00	42.000,00		
1728.01.5.0	OUTRAS PARTICIPAÇÕES NA RECEITA DOS ESTADOS	0.000.000	52.000,00		
1728.01.5.1	OUTRAS PARTICIPAÇÕES NA RECEITA DOS ESTADOS - PRINCIPAL	0.02.00	52.000,00		
1728.03.0.0	TRANSFERÊNCIA DE RECURSOS DO ESTADO PARA PROGRAMAS DE SAÚDE	0.000.000	80.000,00		
1728.03.1.0	TRANSFERÊNCIA DE RECURSOS DO ESTADO PARA PROGRAMAS DE SAÚDE	0.000.000	80.000,00		
1728.03.1.1	TRANSFERÊNCIA DE RECURSOS DO ESTADO PARA PROGRAMAS DE SAÚDE	0.02.21	80.000,00		
1728.10.0.0	TRANSFERÊNCIA DE CONVÊNIO DOS ESTADOS E DO DISTRITO FEDERAL	0.000.000	1.568.000,00		
1728.10.1.0	TRANSFERÊNCIAS DE CONVÊNIO DOS ESTADOS PARA O SISTEMA ÚNICO	0.000.000	38.000,00		
1728.10.1.1	TRANSFERÊNCIAS DE CONVÊNIO DOS ESTADOS PARA O SISTEMA ÚNICO	0.02.83	38.000,00		
1728.10.2.0	TRANSFERÊNCIAS DE CONVÊNIO DOS ESTADOS DESTINADAS A PROGRAMA	0.000.000	453.000,00		
1728.10.2.1	TRANSFERÊNCIAS DE CONVÊNIO DOS ESTADOS DESTINADAS A PROGRAMA	0.02.82	453.000,00		
1728.10.9.0	OUTRAS TRANSFERÊNCIAS DE CONVÊNIO DOS ESTADOS	0.000.000	1.077.000,00		
1728.10.9.1	OUTRAS TRANSFERÊNCIAS DE CONVÊNIO DOS ESTADOS - PRINCIPAL	0.02.81	1.001.000,00		
1728.10.9.1	OUTRAS TRANSFERÊNCIAS DE CONVÊNIO DOS ESTADOS - PRINCIPAL	0.02.90	76.000,00		

**PREFEITURA MUNICIPAL DE SERTANIA**

PRAÇA JOÃO PEREIRA VALE, Nº 20 - CENTRO - CNPJ:11358116/0001-13

Anexo 02

Página 5

Orçamento Programa - Exercício de 2018

RECEITAS SEGUNDO AS CATEGORIAS ECONOMICAS

Lei: 09, Data: 21/09/2016

Código	Especificação	F.R.	Desdobramento	SubCategoria Fonte	Categoria Econômica
1728.99.0.0	OUTRAS TRANSFERÊNCIAS DOS ESTADOS	0.000.000	508.000,00		
1728.99.1.0	OUTRAS TRANSFERÊNCIAS DOS ESTADOS	0.000.000	508.000,00		
1728.99.1.1	OUTRAS TRANSFERÊNCIAS DOS ESTADOS - PRINCIPAL	0.01.00	485.000,00		
1728.99.1.1	OUTRAS TRANSFERÊNCIAS DOS ESTADOS - PRINCIPAL	0.01.68	10.000,00		
1728.99.1.1	OUTRAS TRANSFERÊNCIAS DOS ESTADOS - PRINCIPAL	0.02.18	13.000,00		
1750.00.0.0	TRANSFERÊNCIAS DE OUTRAS INSTITUIÇÕES PÚBLICAS	0.000.000			
1758.00.0.0	TRANSFERÊNCIAS DE OUTRAS INSTITUIÇÕES PÚBLICAS - ESPECÍFICA	0.000.000	20.279.000,00	20.279.000,00	
1758.01.0.0	TRANSFERÊNCIAS DE RECURSOS DO FUNDO DE MANUTENÇÃO E DESENVOL	0.000.000	20.279.000,00		
1758.01.1.0	TRANSFERÊNCIAS DE RECURSOS DO FUNDO DE MANUTENÇÃO E DESENVOL	0.000.000	18.379.000,00		
1758.01.1.1	TRANSFERÊNCIAS DE RECURSOS DO FUNDO DE MANUTENÇÃO E DESENVOL	0.05.10	18.379.000,00		
1758.01.2.0	TRANSFERÊNCIAS DE RECURSOS DA COMPLEMENTAÇÃO DA UNIÃO AO FUN	0.000.000	1.900.000,00		
1758.01.2.1	TRANSFERÊNCIAS DE RECURSOS DA COMPLEMENTAÇÃO DA UNIÃO AO FUN	0.05.14	1.900.000,00		
1770.00.0.0	TRANSFERÊNCIAS DE PESSOAS FÍSICAS	0.000.000			
1770.00.0.0	TRANSFERÊNCIAS DE PESSOAS FÍSICAS	0.000.000	26.000,00	26.000,00	
1770.00.1.0	TRANSFERÊNCIAS DE PESSOAS FÍSICAS	0.000.000	26.000,00		
1770.00.1.1	TRANSFERÊNCIAS DE PESSOAS FÍSICAS - PRINCIPAL	0.01.00	26.000,00		
1900.00.0.0	OUTRAS RECEITAS CORRENTES	0.000.000			
1910.00.0.0	MULTAS ADMINISTRATIVAS, CONTRATUAIS E JUDICIAIS	0.000.000		1.927.000,00	
1910.09.0.0	MULTAS E JUROS PREVISTOS EM CONTRATOS	0.000.000	5.000,00	5.000,00	
1910.09.1.0	MULTAS E JUROS PREVISTOS EM CONTRATOS	0.000.000	5.000,00		
1910.09.1.1	MULTAS E JUROS PREVISTOS EM CONTRATOS - PRINCIPAL	0.01.00	5.000,00		
1920.00.0.0	INDENIZAÇÕES, RESTITUIÇÕES E RESSARCIMENTOS	0.000.000			
1921.00.0.0	INDENIZAÇÕES	0.000.000	10.000,00	89.000,00	
1921.99.0.0	OUTRAS INDENIZAÇÕES	0.000.000	10.000,00		
1921.99.1.0	OUTRAS INDENIZAÇÕES	0.000.000	10.000,00		
1921.99.1.1	OUTRAS INDENIZAÇÕES - PRINCIPAL	0.01.00	10.000,00		
1922.00.0.0	RESTITUIÇÕES	0.000.000	79.000,00		
1922.99.0.0	OUTRAS RESTITUIÇÕES	0.000.000	79.000,00		
1922.99.1.0	OUTRAS RESTITUIÇÕES	0.000.000	79.000,00		
1922.99.1.1	OUTRAS RESTITUIÇÕES - PRINCIPAL	0.01.00	32.000,00		
1922.99.1.1	OUTRAS RESTITUIÇÕES - PRINCIPAL	0.01.00	13.000,00		
1922.99.1.1	OUTRAS RESTITUIÇÕES - PRINCIPAL	0.01.00	13.000,00		
1922.99.1.1	OUTRAS RESTITUIÇÕES - PRINCIPAL	0.01.66	8.000,00		
1922.99.1.1	OUTRAS RESTITUIÇÕES - PRINCIPAL	0.01.68	10.000,00		
1922.99.1.1	OUTRAS RESTITUIÇÕES - PRINCIPAL	0.01.86	3.000,00		
1990.00.0.0	DEMAIS RECEITAS CORRENTES	0.000.000		1.833.000,00	
1990.03.0.0	COMPENSAÇÕES FINANCEIRAS ENTRE O REGIME GERAL E OS REGIMES P	0.000.000	7.000,00		
1990.03.1.0	COMPENSAÇÕES FINANCEIRAS ENTRE O REGIME GERAL E OS REGIMES P	0.000.000	7.000,00		
1990.03.1.1	COMPENSAÇÕES FINANCEIRAS ENTRE O REGIME GERAL E OS REGIMES P	0.01.66	7.000,00		
1990.99.0.0	OUTRAS RECEITAS	0.000.000	1.826.000,00		
1990.99.1.0	OUTRAS RECEITAS - PRIMÁRIAS	0.000.000	1.823.000,00		
1990.99.1.1	OUTRAS RECEITAS - PRIMÁRIAS - PRINCIPAL	0.01.00	254.000,00		
1990.99.1.2	OUTRAS RECEITAS - PRIMÁRIAS - MULTAS E JUROS	0.01.00	5.000,00		
1990.99.1.3	OUTRAS RECEITAS - PRIMÁRIAS - DÍVIDA ATIVA	0.01.00	1.564.000,00		
1990.99.2.0	OUTRAS RECEITAS - FINANCEIRAS	0.000.000	3.000,00		
1990.99.2.1	OUTRAS RECEITAS - FINANCEIRAS - PRINCIPAL	0.01.66	3.000,00		
2000.00.0.0	RECEITAS DE CAPITAL	0.000.000			
2200.00.0.0	ALIENAÇÃO DE BENS	0.000.000			10.999.000,00
2210.00.0.0	ALIENAÇÃO DE BENS MÓVEIS	0.000.000		26.000,00	
2213.00.0.0	ALIENAÇÃO DE BENS MÓVEIS E SEMOVENTES	0.000.000		19.000,00	
2213.00.1.0	ALIENAÇÃO DE BENS MÓVEIS E SEMOVENTES	0.000.000	19.000,00		
2213.00.1.1	ALIENAÇÃO DE BENS MÓVEIS E SEMOVENTES - PRINCIPAL	0.01.16	19.000,00		
2220.00.0.0	ALIENAÇÃO DE BENS IMÓVEIS	0.000.000		7.000,00	
2220.00.1.0	ALIENAÇÃO DE BENS IMÓVEIS	0.000.000	7.000,00		
2220.00.1.1	ALIENAÇÃO DE BENS IMÓVEIS - PRINCIPAL	0.01.16	7.000,00		
2400.00.0.0	TRANSFERÊNCIAS DE CAPITAL	0.000.000			
2410.00.0.0	TRANSFERÊNCIAS DA UNIÃO E DE SUAS ENTIDADES	0.000.000		10.732.000,00	

**PREFEITURA MUNICIPAL DE SERTANIA**

PRAÇA JOÃO PEREIRA VALE, Nº 20 - CENTRO - CNPJ:11358116/0001-13

Anexo 02

Página 6

Orçamento Programa - Exercício de 2018

RECEITAS SEGUNDO AS CATEGORIAS ECONOMICAS

Lei: 09, Data: 21/09/2016

Código	Especificação	F.R.	Desdobramento	SubCategoria Fonte	Categoria Econômica
2418.00.0.0	TRANSFERÊNCIAS DA UNIÃO	0.000.000		5.413.000,00	
2418.03.0.0	TRANSFERÊNCIAS DE RECURSOS DO SISTEMA ÚNICO DE SAÚDE - SUS	0.000.000	5.413.000,00		
2418.03.1.0	TRANSFERÊNCIAS DE RECURSOS DO SISTEMA ÚNICO DE SAÚDE - SUS	0.000.000	418.000,00		
2418.03.1.1	TRANSFERÊNCIAS DE RECURSOS DO SISTEMA ÚNICO DE SAÚDE - SUS -	0.000.000	418.000,00		
2418.05.0.0	TRANSFERÊNCIAS DE RECURSOS DESTINADOS A PROGRAMAS DE EDUCAÇÃO	0.05.28	418.000,00		
2418.05.1.0	TRANSFERÊNCIAS DE RECURSOS DESTINADOS A PROGRAMAS DE EDUCAÇÃO	0.000.000	209.000,00		
2418.05.1.1	TRANSFERÊNCIAS DE RECURSOS DESTINADOS A PROGRAMAS DE EDUCAÇÃO	0.000.000	209.000,00		
2418.10.0.0	TRANSFERÊNCIA DE CONVÊNIO DA UNIÃO E DE SUAS ENTIDADES	0.05.07	209.000,00		
2418.10.1.0	TRANSFERÊNCIAS DE CONVÊNIO DA UNIÃO PARA O SISTEMA ÚNICO DE	0.000.000	4.163.000,00		
2418.10.1.1	TRANSFERÊNCIAS DE CONVÊNIO DA UNIÃO PARA O SISTEMA ÚNICO DE	0.000.000	1.359.000,00		
2418.10.2.0	TRANSFERÊNCIAS DE CONVÊNIO DA UNIÃO DESTINADAS A PROGRAMAS D	0.05.83	1.359.000,00		
2418.10.2.1	TRANSFERÊNCIAS DE CONVÊNIO DA UNIÃO DESTINADAS A PROGRAMAS D	0.000.000	314.000,00		
2418.10.5.0	TRANSFERÊNCIAS DE CONVÊNIO DA UNIÃO DESTINADAS A PROGRAMAS	0.05.82	314.000,00		
2418.10.5.1	TRANSFERÊNCIAS DE CONVÊNIO DA UNIÃO DESTINADAS A PROGRAMAS	0.000.000	105.000,00		
2418.10.7.0	TRANSFERÊNCIAS DE CONVÊNIO DA UNIÃO DESTINADAS A PROGRAMAS	0.05.81	105.000,00		
2418.10.7.1	TRANSFERÊNCIAS DE CONVÊNIO DA UNIÃO DESTINADAS A PROGRAMAS	0.000.000	708.000,00		
2418.10.9.0	OUTRAS TRANSFERÊNCIAS DE CONVÊNIO DA UNIÃO	0.05.81	708.000,00		
2418.10.9.1	OUTRAS TRANSFERÊNCIAS DE CONVÊNIO DA UNIÃO - PRINCIPAL	0.000.000	1.677.000,00		
2418.10.9.1	OUTRAS TRANSFERÊNCIAS DE CONVÊNIO DA UNIÃO - PRINCIPAL	0.01.68	250.000,00		
2418.10.9.1	OUTRAS TRANSFERÊNCIAS DE CONVÊNIO DA UNIÃO - PRINCIPAL	0.05.81	800.000,00		
2418.99.0.0	OUTRAS TRANSFERÊNCIAS DA UNIÃO	0.05.90	627.000,00		
2418.99.1.0	OUTRAS TRANSFERÊNCIAS DA UNIÃO	0.000.000	623.000,00		
2418.99.1.1	OUTRAS TRANSFERÊNCIAS DA UNIÃO - PRINCIPAL	0.000.000	623.000,00		
2420.00.0.0	TRANSFERÊNCIAS DOS ESTADOS E DO DISTRITO FEDERAL E DE SUAS E	0.01.00	623.000,00		
2428.00.0.0	TRANSFERÊNCIAS DOS ESTADOS, DISTRITO FEDERAL, E DE SUAS ENTI	0.000.000		1.485.000,00	
2428.03.0.0	TRANSFERÊNCIAS DE RECURSOS DO SISTEMA ÚNICO DE SAÚDE - SUS	0.000.000	1.485.000,00		
2428.03.1.0	TRANSFERÊNCIAS DE RECURSOS DO SISTEMA ÚNICO DE SAÚDE - SUS	0.000.000	10.000,00		
2428.03.1.1	TRANSFERÊNCIAS DE RECURSOS DO SISTEMA ÚNICO DE SAÚDE - SUS -	0.000.000	10.000,00		
2428.05.0.0	TRANSFERÊNCIAS DE RECURSOS DESTINADOS A PROGRAMAS DE EDUCAÇÃO	0.02.28	10.000,00		
2428.05.1.0	TRANSFERÊNCIAS DE RECURSOS DESTINADOS A PROGRAMAS DE EDUCAÇÃO	0.000.000	10.000,00		
2428.05.1.1	TRANSFERÊNCIAS DE RECURSOS DESTINADOS A PROGRAMAS DE EDUCAÇÃO	0.02.07	10.000,00		
2428.10.0.0	TRANSFERÊNCIAS DE CONVÊNIO DOS ESTADOS E DO DISTRITO FEDERA	0.000.000	837.000,00		
2428.10.1.0	TRANSFERÊNCIAS DE CONVÊNIO DOS ESTADOS PARA O SISTEMA ÚNICO	0.000.000	105.000,00		
2428.10.1.1	TRANSFERÊNCIAS DE CONVÊNIO DOS ESTADOS PARA O SISTEMA ÚNICO	0.02.83	105.000,00		
2428.10.2.0	TRANSFERÊNCIAS DE CONVÊNIO DOS ESTADOS DESTINADAS A PROGRAM	0.000.000	209.000,00		
2428.10.2.1	TRANSFERÊNCIAS DE CONVÊNIO DOS ESTADOS DESTINADAS A PROGRAM	0.02.82	209.000,00		
2428.10.5.0	TRANSFERÊNCIAS DE CONVÊNIO DOS ESTADOS DESTINADAS A PROGRAM	0.000.000	105.000,00		
2428.10.5.1	TRANSFERÊNCIAS DE CONVÊNIO DOS ESTADOS DESTINADAS A PROGRAM	0.02.81	105.000,00		
2428.10.7.0	TRANSFERÊNCIAS DE CONVÊNIO DOS ESTADOS DESTINADAS A PROGRAM	0.000.000	209.000,00		
2428.10.7.1	TRANSFERÊNCIAS DE CONVÊNIO DOS ESTADOS DESTINADAS A PROGRAM	0.02.81	209.000,00		
2428.10.9.0	OUTRAS TRANSFERÊNCIAS DE CONVÊNIO DOS ESTADOS	0.000.000	209.000,00		
2428.10.9.1	OUTRAS TRANSFERÊNCIAS DE CONVÊNIO DOS ESTADOS - PRINCIPAL	0.01.68	100.000,00		
2428.10.9.1	OUTRAS TRANSFERÊNCIAS DE CONVÊNIO DOS ESTADOS - PRINCIPAL	0.02.81	109.000,00		
2428.99.0.0	OUTRAS TRANSFERÊNCIAS DOS ESTADOS	0.000.000	628.000,00		
2428.99.1.0	OUTRAS TRANSFERÊNCIAS DOS ESTADOS	0.000.000	628.000,00		

**PREFEITURA MUNICIPAL DE SERTANIA**

PRAÇA JOÃO PEREIRA VALE, Nº 20 - CENTRO - CNPJ:11358116/0001-13

Anexo 02
Página 7

Orçamento Programa - Exercício de 2018

RECEITAS SEGUNDO AS CATEGORIAS ECONOMICAS

Lei: 09, Data: 21/09/2016

Código	Especificação	F.R.	Desdobramento	SubCategoria Fonte	Categoria Econômica
2428.99.1.1	OUTRAS TRANSFERÊNCIAS DOS ESTADOS - PRINCIPAL	0.01.99	523.000,00		
2428.99.1.1	OUTRAS TRANSFERÊNCIAS DOS ESTADOS - PRINCIPAL	0.02.00	105.000,00		
2430.00.0.0	TRANSFERÊNCIAS DOS MUNICÍPIOS E DE SUAS ENTIDADES	0.000.000		3.834.000,00	
2438.00.0.0	TRANSFERÊNCIAS DOS MUNICÍPIOS E DE SUAS ENTIDADES	0.000.000	3.834.000,00		
2438.01.0.0	TRANSFERÊNCIAS DE MUNICÍPIOS A CONSÓRCIOS PÚBLICOS	0.000.000	3.834.000,00		
2438.01.1.0	TRANSFERÊNCIAS DE MUNICÍPIOS A CONSÓRCIOS PÚBLICOS	0.000.000	3.834.000,00		
2438.01.1.1	TRANSFERÊNCIAS DE MUNICÍPIOS A CONSÓRCIOS PÚBLICOS - PRINCIP	0.01.00	3.834.000,00		
2900.00.0.0	OUTRAS RECEITAS DE CAPITAL	0.000.000		241.000,00	
2990.00.0.0	DEMAIS RECEITAS DE CAPITAL	0.000.000		241.000,00	
2990.00.0.0	DEMAIS RECEITAS DE CAPITAL	0.000.000	241.000,00		
2990.00.1.0	DEMAIS RECEITAS DE CAPITAL	0.000.000	241.000,00		
2990.00.1.1	DEMAIS RECEITAS DE CAPITAL - PRINCIPAL	0.01.00	241.000,00		
Total das Receitas (exceto Intra-Orçamentárias)					105.229.000,00

7000.00.0.0	RECEITAS CORRENTES (INTRA)	0.000.000			3.085.000,00
7200.00.0.0	CONTRIBUIÇÕES (INTRA)	0.000.000		3.085.000,00	
7210.00.0.0	CONTRIBUIÇÕES SOCIAIS (INTRA)	0.000.000		3.085.000,00	
7210.04.0.0	CONTRIBUIÇÃO PARA O REGIME PRÓPRIO DE PRE'	0.000.000	3.032.000,00		
7210.04.1.0	CONTRIBUIÇÃO PATRONAL DE SERVIDOR ATIVO C	0.000.000	3.032.000,00		
7210.04.1.1	CONTRIBUIÇÃO PATRONAL DE SERVIDOR ATIVO C	0.01.66	2.747.000,00		
7210.04.1.2	CONTRIBUIÇÃO PATRONAL DE SERVIDOR ATIVO C	0.01.66	6.000,00		
7210.04.1.2	CONTRIBUIÇÃO PATRONAL DE SERVIDOR ATIVO C	0.01.66	2.000,00		
7210.04.1.2	CONTRIBUIÇÃO PATRONAL DE SERVIDOR ATIVO C	0.01.66	2.000,00		
7210.04.1.3	CONTRIBUIÇÃO PATRONAL DE SERVIDOR ATIVO C	0.01.66	272.000,00		
7210.04.1.4	CONTRIBUIÇÃO PATRONAL DE SERVIDOR ATIVO C	0.01.66	3.000,00		
7218.00.0.0	CONTRIBUIÇÕES SOCIAIS ESPECÍFICAS DE ESTAD	0.000.000	53.000,00		
7218.01.0.0	CONTRIBUIÇÕES PARA O REGIME PRÓPRIO DE PRE	0.000.000	53.000,00		
7218.01.1.0	CONTRIBUIÇÃO PREVIDENCIÁRIA PARA AMORTIZA	0.000.000	53.000,00		
7218.01.1.1	CONTRIBUIÇÃO PREVIDENCIÁRIA PARA AMORTIZA	0.01.66	50.000,00		
7218.01.1.1	CONTRIBUIÇÃO PREVIDENCIÁRIA PARA AMORTIZA	0.01.66	3.000,00		
Total das Receitas (Intra-Orçamentárias)					3.085.000,00

Total Geral das Receitas					108.314.000,00
--------------------------	--	--	--	--	----------------

**PREFEITURA MUNICIPAL DE SERTANIA**

PRAÇA JOÃO PEREIRA VALE, Nº 20 - CENTRO - CNPJ:11358116/0001-13

Entidade: 1 - PREFEITURA MUNICIPAL DE SERTÂNIA

Orçamento Programa - Exercício de 2018

RECEITAS SEGUNDO AS CATEGORIAS ECONOMICAS

Anexo 02

Página 1

Lei: 09, Data: 21/09/2016

Código	Especificação	F.R.	Desdobramento	SubCategoria Fonte	Categoria Econômica
1000.00.0.0	RECEITAS CORRENTES	0.000.000			80.813.000,00
1100.00.0.0	IMPOSTOS, TAXAS E CONTRIBUIÇÕES DE MELHORIA	0.000.000		13.338.000,00	
1110.00.0.0	IMPOSTOS	0.000.000		10.544.000,00	
1113.00.0.0	IMPOSTOS SOBRE A RENDA E PROVENTOS DE QUALQUER NATUREZA	0.000.000	762.000,00		
1113.03.0.0	IMPOSTO SOBRE A RENDA - RETIDO NA FONTE	0.000.000	762.000,00		
1113.03.1.0	IMPOSTO SOBRE A RENDA - RETIDO NA FONTE - TRABALHO	0.000.000	637.000,00		
1113.03.1.1	IMPOSTO SOBRE A RENDA - RETIDO NA FONTE - TRABALHO - PRINCIP	0.01.00	637.000,00		
1113.03.4.0	IMPOSTO SOBRE A RENDA - RETIDO NA FONTE - OUTROS RENDIMENTOS	0.000.000	125.000,00		
1113.03.4.1	IMPOSTO SOBRE A RENDA - RETIDO NA FONTE - OUTROS RENDIMENTOS	0.01.00	125.000,00		
1118.00.0.0	IMPOSTOS ESPECÍFICOS DE ESTADOS/DF MUNICÍPIOS	0.000.000	9.782.000,00		
1118.01.0.0	IMPOSTOS SOBRE O PATRIMÔNIO PARA ESTADOS/DF/MUNICÍPIOS	0.000.000	1.667.000,00		
1118.01.1.0	IMPOSTO SOBRE A PROPRIEDADE PREDIAL E TERRITORIAL URBANA	0.000.000	1.289.000,00		
1118.01.1.1	IMPOSTO SOBRE A PROPRIEDADE PREDIAL E TERRITORIAL URBANA - P	0.01.00	1.134.000,00		
1118.01.1.2	IMPOSTO SOBRE A PROPRIEDADE PREDIAL E TERRITORIAL URBANA - M	0.01.00	34.000,00		
1118.01.1.3	IMPOSTO SOBRE A PROPRIEDADE PREDIAL E TERRITORIAL URBANA - D	0.01.00	95.000,00		
1118.01.1.4	IMPOSTO SOBRE A PROPRIEDADE PREDIAL E TERRITORIAL URBANA - D	0.01.00	26.000,00		
1118.01.4.0	IMPOSTO SOBRE TRANSMISSÃO "INTER VIVOS" DE BENS IMÓVEIS E DE	0.000.000	378.000,00		
1118.01.4.1	IMPOSTO SOBRE TRANSMISSÃO "INTER VIVOS" DE BENS IMÓVEIS E DE	0.01.00	253.000,00		
1118.01.4.2	IMPOSTO SOBRE TRANSMISSÃO "INTER VIVOS" DE BENS IMÓVEIS E DE	0.01.00	13.000,00		
1118.01.4.3	IMPOSTO SOBRE TRANSMISSÃO "INTER VIVOS" DE BENS IMÓVEIS E DE	0.01.00	99.000,00		
1118.01.4.4	IMPOSTO SOBRE TRANSMISSÃO "INTER VIVOS" DE BENS IMÓVEIS E DE	0.01.00	13.000,00		
1118.02.0.0	IMPOSTOS SOBRE A PRODUÇÃO, CIRCULAÇÃO DE MERCADORIAS E SERVI	0.000.000	8.115.000,00		
1118.02.3.0	IMPOSTO SOBRE SERVIÇOS DE QUALQUER NATUREZA	0.000.000	7.991.000,00		
1118.02.3.1	IMPOSTO SOBRE SERVIÇOS DE QUALQUER NATUREZA - PRINCIPAL	0.01.00	7.871.000,00		
1118.02.3.2	IMPOSTO SOBRE SERVIÇOS DE QUALQUER NATUREZA - MULTAS E JUROS	0.01.00	13.000,00		
1118.02.3.3	IMPOSTO SOBRE SERVIÇOS DE QUALQUER NATUREZA - DÍVIDA ATIVA	0.01.00	94.000,00		
1118.02.3.4	IMPOSTO SOBRE SERVIÇOS DE QUALQUER NATUREZA - DÍVIDA ATIVA -	0.01.00	13.000,00		
1118.02.4.0	ADICIONAL ISS - FUNDO MUNICIPAL DE COMBATE à POBREZA	0.000.000	124.000,00		
1118.02.4.1	ADICIONAL ISS - FUNDO MUNICIPAL DE COMBATE à POBREZA - PRINC	0.01.00	124.000,00		
1120.00.0.0	TAXAS	0.000.000		565.000,00	
1121.00.0.0	TAXAS PELO EXERCÍCIO DO PODER DE POLÍCIA	0.000.000	411.000,00		
1121.01.0.0	TAXAS DE INSPEÇÃO, CONTROLE E FISCALIZAÇÃO	0.000.000	411.000,00		
1121.01.1.0	TAXAS DE INSPEÇÃO, CONTROLE E FISCALIZAÇÃO	0.000.000	411.000,00		
1121.01.1.1	TAXAS DE INSPEÇÃO, CONTROLE E FISCALIZAÇÃO - PRINCIPAL	0.01.00	411.000,00		
1122.00.0.0	TAXAS PELA PRESTAÇÃO DE SERVIÇOS	0.000.000	154.000,00		
1122.01.0.0	TAXAS PELA PRESTAÇÃO DE SERVIÇOS	0.000.000	154.000,00		
1122.01.1.0	TAXAS PELA PRESTAÇÃO DE SERVIÇOS	0.000.000	154.000,00		
1122.01.1.1	TAXAS PELA PRESTAÇÃO DE SERVIÇOS - PRINCIPAL	0.01.00	154.000,00		
1130.00.0.0	CONTRIBUIÇÃO DE MELHORIA	0.000.000		2.229.000,00	
1130.00.0.0	CONTRIBUIÇÃO DE MELHORIA	0.000.000	84.000,00		
1130.00.1.0	CONTRIBUIÇÃO DE MELHORIA	0.000.000	84.000,00		
1130.00.1.3	CONTRIBUIÇÃO DE MELHORIA - DÍVIDA ATIVA	0.01.00	84.000,00		
1138.00.0.0	CONTRIBUIÇÃO DE MELHORIA - ESPECÍFICA E/M	0.000.000	2.145.000,00		
1138.01.0.0	CONTRIBUIÇÃO DE MELHORIA PARA EXPANSÃO DA REDE DE ÁGUA POTÁV	0.000.000	506.000,00		
1138.01.1.0	CONTRIBUIÇÃO DE MELHORIA PARA EXPANSÃO DA REDE DE ÁGUA POTÁV	0.000.000	506.000,00		
1138.01.1.1	CONTRIBUIÇÃO DE MELHORIA PARA EXPANSÃO DA REDE DE ÁGUA POTÁV	0.01.00	506.000,00		
1138.02.0.0	CONTRIBUIÇÃO DE MELHORIA PARA EXPANSÃO DA REDE DE ILUMINAÇÃO	0.000.000	506.000,00		
1138.02.1.0	CONTRIBUIÇÃO DE MELHORIA PARA EXPANSÃO DA REDE DE ILUMINAÇÃO	0.000.000	506.000,00		
1138.02.1.1	CONTRIBUIÇÃO DE MELHORIA PARA EXPANSÃO DA REDE DE ILUMINAÇÃO	0.01.00	506.000,00		

**PREFEITURA MUNICIPAL DE SERTANIA**

PRAÇA JOÃO PEREIRA VALE, Nº 20 - CENTRO - CNPJ:11358116/0001-13

Entidade: 1 - PREFEITURA MUNICIPAL DE SERTANIA

Orçamento Programa - Exercício de 2018

Anexo 02

Página 2

RECEITAS SEGUNDO AS CATEGORIAS ECONOMICAS

Lei: 09, Data: 21/09/2016

Código	Especificação	F.R.	Desdobramento	SubCategoria Fonte	Categoria Econômica
1138.04.0.0	CONTRIBUIÇÃO DE MELHORIA PARA PAVIMENTAÇÃO E OBRAS COMPLEMEN	0.000.000	506.000,00		
1138.04.1.0	CONTRIBUIÇÃO DE MELHORIA PARA PAVIMENTAÇÃO E OBRAS COMPLEMEN	0.000.000	506.000,00		
1138.04.1.1	CONTRIBUIÇÃO DE MELHORIA PARA PAVIMENTAÇÃO E OBRAS COMPLEMEN	0.01.00	506.000,00		
1138.99.0.0	OUTRAS CONTRIBUIÇÕES DE MELHORIA	0.000.000	627.000,00		
1138.99.1.0	OUTRAS CONTRIBUIÇÕES DE MELHORIA	0.000.000	627.000,00		
1138.99.1.1	OUTRAS CONTRIBUIÇÕES DE MELHORIA - PRINCIPAL	0.01.00	627.000,00		
1200.00.0.0	CONTRIBUIÇÕES	0.000.000			
1240.00.0.0	CONTRIBUIÇÃO PARA O CUSTEIO DO SERVIÇO DE ILUMINAÇÃO PÚBLICA	0.000.000		450.000,00	
1240.00.0.0	CONTRIBUIÇÃO PARA O CUSTEIO DO SERVIÇO DE ILUMINAÇÃO PÚBLICA	0.000.000	450.000,00	450.000,00	
1240.00.1.0	CONTRIBUIÇÃO PARA O CUSTEIO DO SERVIÇO DE ILUMINAÇÃO PÚBLICA	0.000.000	450.000,00		
1240.00.1.1	CONTRIBUIÇÃO PARA O CUSTEIO DO SERVIÇO DE ILUMINAÇÃO PÚBLICA	0.01.00	450.000,00		
1300.00.0.0	RECEITA PATRIMONIAL	0.000.000			
1310.00.0.0	EXPLORAÇÃO DO PATRIMÔNIO IMOBILIÁRIO DO ESTADO	0.000.000		190.000,00	
1310.01.0.0	ALUGUÉIS, ARRENDAMENTOS, FOROS, LAUDÂMIOS, TARIFAS DE OCUPAÇÃO	0.000.000	5.000,00	6.000,00	
1310.01.1.0	ALUGUÉIS E ARRENDAMENTOS	0.000.000	5.000,00		
1310.01.1.1	ALUGUÉIS E ARRENDAMENTOS - PRINCIPAL	0.01.00	5.000,00		
1310.99.0.0	OUTRAS RECEITAS IMOBILIÁRIAS	0.000.000	1.000,00		
1310.99.1.0	OUTRAS RECEITAS IMOBILIÁRIAS	0.000.000	1.000,00		
1310.99.1.1	OUTRAS RECEITAS IMOBILIÁRIAS - PRINCIPAL	0.01.00	1.000,00		
1320.00.0.0	VALORES MOBILIÁRIOS	0.000.000			
1321.00.0.0	JUROS E CORREÇÕES MONETÁRIAS	0.000.000	182.000,00	183.000,00	
1321.00.1.0	REMUNERAÇÃO DE DEPÓSITOS BANCÁRIOS	0.000.000	182.000,00		
1321.00.1.1	REMUNERAÇÃO DE DEPÓSITOS BANCÁRIOS - PRINCIPAL	0.01.00	40.000,00		
1321.00.1.1	REMUNERAÇÃO DE DEPÓSITOS BANCÁRIOS - PRINCIPAL	0.05.10	91.000,00		
1322.00.0.0	DIVIDENDOS	0.000.000	51.000,00		
1322.00.1.0	DIVIDENDOS	0.000.000	1.000,00		
1322.00.1.1	DIVIDENDOS - PRINCIPAL	0.01.00	1.000,00		
1390.00.0.0	DEMAIS RECEITAS PATRIMONIAIS	0.000.000		1.000,00	
1390.00.0.0	DEMAIS RECEITAS PATRIMONIAIS	0.000.000	1.000,00		
1390.00.1.0	DEMAIS RECEITAS PATRIMONIAIS	0.000.000	1.000,00		
1390.00.1.1	DEMAIS RECEITAS PATRIMONIAIS - PRINCIPAL	0.01.00	1.000,00		
1600.00.0.0	RECEITA DE SERVIÇOS	0.000.000			
1610.00.0.0	SERVIÇOS ADMINISTRATIVOS E COMERCIAIS GERAIS	0.000.000		368.000,00	
1610.01.0.0	SERVIÇOS ADMINISTRATIVOS E COMERCIAIS GERAIS	0.000.000	33.000,00	46.000,00	
1610.01.1.0	SERVIÇOS ADMINISTRATIVOS E COMERCIAIS GERAIS	0.000.000	33.000,00		
1610.01.1.1	SERVIÇOS ADMINISTRATIVOS E COMERCIAIS GERAIS - PRINCIPAL	0.01.00	33.000,00		
1610.02.0.0	INSCRIÇÃO EM CONCURSOS E PROCESSOS SELETIVOS	0.000.000	13.000,00		
1610.02.1.0	INSCRIÇÃO EM CONCURSOS E PROCESSOS SELETIVOS	0.000.000	13.000,00		
1610.02.1.1	INSCRIÇÃO EM CONCURSOS E PROCESSOS SELETIVOS - PRINCIPAL	0.01.00	13.000,00		
1690.00.0.0	OUTROS SERVIÇOS	0.000.000			
1690.99.0.0	OUTROS SERVIÇOS	0.000.000	322.000,00	322.000,00	
1690.99.1.0	OUTROS SERVIÇOS	0.000.000	322.000,00		
1690.99.1.1	OUTROS SERVIÇOS - PRINCIPAL	0.01.00	322.000,00		
1700.00.0.0	TRANSFERÊNCIAS CORRENTES	0.000.000			
1710.00.0.0	TRANSFERÊNCIAS DA UNIÃO E DE SUAS ENTIDADES	0.000.000		64.597.000,00	
1718.00.0.0	TRANSFERÊNCIAS DA UNIÃO - ESPECÍFICA EM	0.000.000		35.237.800,00	
1718.01.0.0	PARTICIPAÇÃO NA RECEITA DA UNIÃO	0.000.000	35.237.800,00		
1718.01.2.0	COTA-PARTE DO FUNDO DE PARTICIPAÇÃO DOS MUNICÍPIOS - COTA ME	0.000.000	27.391.200,00		
1718.01.2.1	COTA-PARTE DO FUNDO DE PARTICIPAÇÃO DOS MUNICÍPIOS - COTA ME	0.01.00	25.770.400,00		
1718.01.2.1	COTA-PARTE DO FUNDO DE PARTICIPAÇÃO DOS MUNICÍPIOS - COTA ME	0.01.00	-6.442.600,00		
1718.01.3.0	COTA-PARTE DO FUNDO DE PARTICIPAÇÃO DO MUNICÍPIOS - 1% COTA	0.000.000	32.213.000,00		
1718.01.3.1	COTA-PARTE DO FUNDO DE PARTICIPAÇÃO DO MUNICÍPIOS - 1% COTA	0.000.000	1.000.000,00		
1718.01.4.0	COTA-PARTE DO FUNDO DE PARTICIPAÇÃO DO MUNICÍPIOS - 1% COTA	0.01.00	1.000.000,00		
1718.01.4.1	COTA-PARTE DO FUNDO DE PARTICIPAÇÃO DO MUNICÍPIOS - 1% COTA	0.000.000	600.000,00		
1718.01.4.1	COTA-PARTE DO FUNDO DE PARTICIPAÇÃO DO MUNICÍPIOS - 1% COTA	0.01.00	600.000,00		

**PREFEITURA MUNICIPAL DE SERTANIA**

PRAÇA JOÃO PEREIRA VALE, Nº 20 - CENTRO - CNPJ:11358116/0001-13

Entidade: 1 - PREFEITURA MUNICIPAL DE SERTANIA

Orçamento Programa - Exercício de 2018

RECEITAS SEGUNDO AS CATEGORIAS ECONOMICAS

Anexo 02

Página 2

Lei: 09, Data: 21/09/2016

Código	Especificação	F.R.	Desdobramento	SubCategoria Fonte	Categoria Econômica
1138.04.0.0	CONTRIBUIÇÃO DE MELHORIA PARA PAVIMENTAÇÃO E OBRAS COMPLEMEN	0.000.000	506.000,00		
1138.04.1.0	CONTRIBUIÇÃO DE MELHORIA PARA PAVIMENTAÇÃO E OBRAS COMPLEMEN	0.000.000	506.000,00		
1138.04.1.1	CONTRIBUIÇÃO DE MELHORIA PARA PAVIMENTAÇÃO E OBRAS COMPLEMEN	0.01.00	506.000,00		
1138.99.0.0	OUTRAS CONTRIBUIÇÕES DE MELHORIA	0.000.000	627.000,00		
1138.99.1.0	OUTRAS CONTRIBUIÇÕES DE MELHORIA	0.000.000	627.000,00		
1138.99.1.1	OUTRAS CONTRIBUIÇÕES DE MELHORIA - PRINCIPAL	0.01.00	627.000,00		
1200.00.0.0	CONTRIBUIÇÕES	0.000.000		450.000,00	
1240.00.0.0	CONTRIBUIÇÃO PARA O CUSTEIO DO SERVIÇO DE ILUMINAÇÃO PÚBLICA	0.000.000		450.000,00	
1240.00.0.0	CONTRIBUIÇÃO PARA O CUSTEIO DO SERVIÇO DE ILUMINAÇÃO PÚBLICA	0.000.000	450.000,00		
1240.00.1.0	CONTRIBUIÇÃO PARA O CUSTEIO DO SERVIÇO DE ILUMINAÇÃO PÚBLICA	0.000.000	450.000,00		
1240.00.1.1	CONTRIBUIÇÃO PARA O CUSTEIO DO SERVIÇO DE ILUMINAÇÃO PÚBLICA	0.01.00	450.000,00		
1300.00.0.0	RECEITA PATRIMONIAL	0.000.000		190.000,00	
1310.00.0.0	EXPLORAÇÃO DO PATRIMÔNIO IMOBILIÁRIO DO ESTADO	0.000.000		6.000,00	
1310.01.0.0	ALUGUÉIS, ARRENDAMENTOS, FOROS, LAUDEMÍOS, TARIFAS DE OCUPAÇÃO	0.000.000	5.000,00		
1310.01.1.0	ALUGUÉIS E ARRENDAMENTOS	0.000.000	5.000,00		
1310.01.1.1	ALUGUÉIS E ARRENDAMENTOS - PRINCIPAL	0.01.00	5.000,00		
1310.99.0.0	OUTRAS RECEITAS IMOBILIÁRIAS	0.000.000	1.000,00		
1310.99.1.0	OUTRAS RECEITAS IMOBILIÁRIAS	0.000.000	1.000,00		
1310.99.1.1	OUTRAS RECEITAS IMOBILIÁRIAS - PRINCIPAL	0.01.00	1.000,00		
1320.00.0.0	VALORES MOBILIÁRIOS	0.000.000		183.000,00	
1321.00.0.0	JUROS E CORREÇÕES MONETÁRIAS	0.000.000	182.000,00		
1321.00.1.0	REMUNERAÇÃO DE DEPÓSITOS BANCÁRIOS	0.000.000	182.000,00		
1321.00.1.1	REMUNERAÇÃO DE DEPÓSITOS BANCÁRIOS - PRINCIPAL	0.01.00	40.000,00		
1321.00.1.1	REMUNERAÇÃO DE DEPÓSITOS BANCÁRIOS - PRINCIPAL	0.05.10	91.000,00		
1321.00.1.1	REMUNERAÇÃO DE DEPÓSITOS BANCÁRIOS - PRINCIPAL	0.05.81	51.000,00		
1322.00.0.0	DIVIDENDOS	0.000.000	1.000,00		
1322.00.1.0	DIVIDENDOS	0.000.000	1.000,00		
1322.00.1.1	DIVIDENDOS - PRINCIPAL	0.01.00	1.000,00		
1390.00.0.0	DEMAIS RECEITAS PATRIMONIAIS	0.000.000		1.000,00	
1390.00.0.0	DEMAIS RECEITAS PATRIMONIAIS	0.000.000	1.000,00		
1390.00.1.0	DEMAIS RECEITAS PATRIMONIAIS	0.000.000	1.000,00		
1390.00.1.1	DEMAIS RECEITAS PATRIMONIAIS - PRINCIPAL	0.01.00	1.000,00		
1600.00.0.0	RECEITA DE SERVIÇOS	0.000.000		368.000,00	
1610.00.0.0	SERVIÇOS ADMINISTRATIVOS E COMERCIAIS GERAIS	0.000.000		46.000,00	
1610.01.0.0	SERVIÇOS ADMINISTRATIVOS E COMERCIAIS GERAIS	0.000.000	33.000,00		
1610.01.1.0	SERVIÇOS ADMINISTRATIVOS E COMERCIAIS GERAIS	0.000.000	33.000,00		
1610.01.1.1	SERVIÇOS ADMINISTRATIVOS E COMERCIAIS GERAIS - PRINCIPAL	0.01.00	33.000,00		
1610.02.0.0	INSCRIÇÃO EM CONCURSOS E PROCESSOS SELETIVOS	0.000.000	13.000,00		
1610.02.1.0	INSCRIÇÃO EM CONCURSOS E PROCESSOS SELETIVOS	0.000.000	13.000,00		
1610.02.1.1	INSCRIÇÃO EM CONCURSOS E PROCESSOS SELETIVOS - PRINCIPAL	0.01.00	13.000,00		
1690.00.0.0	OUTROS SERVIÇOS	0.000.000		322.000,00	
1690.99.0.0	OUTROS SERVIÇOS	0.000.000	322.000,00		
1690.99.1.0	OUTROS SERVIÇOS	0.000.000	322.000,00		
1690.99.1.1	OUTROS SERVIÇOS - PRINCIPAL	0.01.00	322.000,00		
1700.00.0.0	TRANSFERÊNCIAS CORRENTES	0.000.000		64.597.000,00	
1710.00.0.0	TRANSFERÊNCIAS DA UNIÃO E DE SUAS ENTIDADES	0.000.000		35.237.800,00	
1718.00.0.0	TRANSFERÊNCIAS DA UNIÃO - ESPECIFICA E/M	0.000.000	35.237.800,00		
1718.01.0.0	PARTICIPAÇÃO NA RECEITA DA UNIÃO	0.000.000	27.391.200,00		
1718.01.2.0	COTA-PARTE DO FUNDO DE PARTICIPAÇÃO DOS MUNICÍPIOS - COTA ME	0.000.000	25.770.400,00		
1718.01.2.1	COTA-PARTE DO FUNDO DE PARTICIPAÇÃO DOS MUNICÍPIOS - COTA ME	0.01.00	-6.442.600,00		
1718.01.2.1	COTA-PARTE DO FUNDO DE PARTICIPAÇÃO DOS MUNICÍPIOS - COTA ME	0.01.00	32.213.000,00		
1718.01.3.0	COTA-PARTE DO FUNDO DE PARTICIPAÇÃO DO MUNICÍPIOS - 1% COTA	0.000.000	1.000.000,00		
1718.01.3.1	COTA-PARTE DO FUNDO DE PARTICIPAÇÃO DO MUNICÍPIOS - 1% COTA	0.01.00	1.000.000,00		
1718.01.4.0	COTA-PARTE DO FUNDO DE PARTICIPAÇÃO DOS MUNICÍPIOS - 1% COTA	0.000.000	600.000,00		
1718.01.4.1	COTA-PARTE DO FUNDO DE PARTICIPAÇÃO DOS MUNICÍPIOS - 1% COTA	0.01.00	600.000,00		

**PREFEITURA MUNICIPAL DE SERTANIA**

PRAÇA JOÃO PEREIRA VALE, Nº 20 - CENTRO - CNPJ:11358116/0001-13

Entidade: 1 - PREFEITURA MUNICIPAL DE SERTANIA

Orçamento Programa - Exercício de 2018

Anexo 02

Página 3

RECEITAS SEGUNDO AS CATEGORIAS ECONOMICAS

Lei: 09, Data: 21/09/2016

Código	Especificação	F.R.	Desdobramento	SubCategoria Fonte	Categoria Econômica
1718.01.5.0	COTA-PARTE DO IMPOSTO SOBRE A PROPRIEDADE TERRITORIAL RURAL	0.000.000	20.800,00		
1718.01.5.1	COTA-PARTE DO IMPOSTO SOBRE A PROPRIEDADE TERRITORIAL RURAL	0.01.00	-5.200,00		
1718.01.5.1	COTA-PARTE DO IMPOSTO SOBRE A PROPRIEDADE TERRITORIAL RURAL	0.01.00	26.000,00		
1718.02.0.0	TRANSFERÊNCIA DA COMPENSAÇÃO FINANCEIRA PELA EXPLORAÇÃO DE R	0.000.000	300.000,00		
1718.02.6.0	COTA-PARTE DO FUNDO ESPECIAL DO PETRÓLEO - FEP	0.000.000	300.000,00		
1718.02.6.1	COTA-PARTE DO FUNDO ESPECIAL DO PETRÓLEO - FEP - PRINCIPAL	0.01.00	300.000,00		
1718.05.0.0	TRANSFERÊNCIAS DE RECURSOS DO FUNDO NACIONAL DO DESENVOLVIME	0.000.000	3.014.000,00		
1718.05.1.0	TRANSFERÊNCIAS DO SALÁRIO-EDUCAÇÃO	0.000.000	1.254.000,00		
1718.05.1.1	TRANSFERÊNCIAS DO SALÁRIO-EDUCAÇÃO - PRINCIPAL	0.05.13	1.254.000,00		
1718.05.2.0	TRANSFERÊNCIAS DIRETAS DO FNDE REFERENTES AO PROGRAMA DINHEI	0.000.000	105.000,00		
1718.05.2.1	TRANSFERÊNCIAS DIRETAS DO FNDE REFERENTES AO PROGRAMA DINHEI	0.05.06	105.000,00		
1718.05.3.0	TRANSFERÊNCIAS DIRETAS DO FNDE REFERENTES AO PROGRAMA NACION	0.000.000	836.000,00		
1718.05.3.1	TRANSFERÊNCIAS DIRETAS DO FNDE REFERENTES AO PROGRAMA NACION	0.05.04	836.000,00		
1718.05.4.0	TRANSFERÊNCIAS DIRETAS DO FNDE REFERENTES AO PROGRAMA NACION	0.000.000	523.000,00		
1718.05.4.1	TRANSFERÊNCIAS DIRETAS DO FNDE REFERENTES AO PROGRAMA NACION	0.05.05	523.000,00		
1718.05.9.0	OUTRAS TRANSFERÊNCIAS DIRETAS DO FUNDO NACIONAL DO DESENVOLV	0.000.000	296.000,00		
1718.05.9.1	OUTRAS TRANSFERÊNCIAS DIRETAS DO FUNDO NACIONAL DO DESENVOLV	0.05.07	296.000,00		
1718.06.0.0	TRANSFERÊNCIA FINANCEIRA DO ICMS - DESONERAÇÃO - L.C. Nº 87/	0.000.000	16.800,00		
1718.06.1.0	TRANSFERÊNCIA FINANCEIRA DO ICMS - DESONERAÇÃO - L.C. Nº 87/	0.000.000	16.800,00		
1718.06.1.1	TRANSFERÊNCIA FINANCEIRA DO ICMS - DESONERAÇÃO - L.C. Nº 87/	0.01.00	21.000,00		
1718.06.1.1	TRANSFERÊNCIA FINANCEIRA DO ICMS - DESONERAÇÃO - L.C. Nº 87/	0.01.00	-4.200,00		
1718.10.0.0	TRANSFERÊNCIAS DE CONVÊNIO DA UNIÃO E DE SUAS ENTIDADES	0.000.000	1.884.000,00		
1718.10.2.0	TRANSFERÊNCIAS DE CONVÊNIO DA UNIÃO DESTINADAS A PROGRAMAS	0.000.000	634.000,00		
1718.10.2.1	TRANSFERÊNCIAS DE CONVÊNIO DA UNIÃO DESTINADAS A PROGRAMAS	0.05.82	634.000,00		
1718.10.9.0	OUTRAS TRANSFERÊNCIAS DE CONVÊNIO DA UNIÃO	0.000.000	1.250.000,00		
1718.10.9.1	OUTRAS TRANSFERÊNCIAS DE CONVÊNIO DA UNIÃO - PRINCIPAL	0.05.81	1.250.000,00		
1718.99.0.0	OUTRAS TRANSFERÊNCIAS DA UNIÃO	0.000.000	2.631.800,00		
1718.99.1.0	OUTRAS TRANSFERÊNCIAS DA UNIÃO	0.000.000	2.631.800,00		
1718.99.1.1	OUTRAS TRANSFERÊNCIAS DA UNIÃO - PRINCIPAL	0.01.00	2.631.800,00		
1720.00.0.0	TRANSFERÊNCIAS DOS ESTADOS E DO DISTRITO FEDERAL E DE SUAS E	0.000.000		9.080.200,00	
1728.00.0.0	TRANSFERÊNCIAS DOS ESTADOS - ESPECIFICA EM	0.000.000	9.080.200,00		
1728.01.0.0	PARTICIPAÇÃO NA RECEITA DOS ESTADOS	0.000.000	7.141.200,00		
1728.01.1.0	COTA-PARTE DO ICMS	0.000.000	6.186.400,00		
1728.01.1.1	COTA-PARTE DO ICMS - PRINCIPAL	0.01.00	-1.546.600,00		
1728.01.1.1	COTA-PARTE DO ICMS - PRINCIPAL	0.01.00	7.733.000,00		
1728.01.2.0	COTA-PARTE DO IPVA	0.000.000	836.000,00		
1728.01.2.1	COTA-PARTE DO IPVA - PRINCIPAL	0.01.00	-209.000,00		
1728.01.2.1	COTA-PARTE DO IPVA - PRINCIPAL	0.01.00	1.045.000,00		
1728.01.3.0	COTA-PARTE DO IPI - MUNICÍPIOS	0.000.000	24.800,00		
1728.01.3.1	COTA-PARTE DO IPI - MUNICÍPIOS - PRINCIPAL	0.01.00	-6.200,00		
1728.01.3.1	COTA-PARTE DO IPI - MUNICÍPIOS - PRINCIPAL	0.01.00	31.000,00		
1728.01.4.0	COTA-PARTE DA CONTRIBUIÇÃO DE INTERVENÇÃO NO DOMÍNIO ECONÔMI	0.000.000	42.000,00		
1728.01.4.1	COTA-PARTE DA CONTRIBUIÇÃO DE INTERVENÇÃO NO DOMÍNIO ECONÔMI	0.01.00	42.000,00		
1728.01.5.0	OUTRAS PARTICIPAÇÕES NA RECEITA DOS ESTADOS	0.000.000	52.000,00		
1728.01.5.1	OUTRAS PARTICIPAÇÕES NA RECEITA DOS ESTADOS - PRINCIPAL	0.02.00	52.000,00		
1728.10.0.0	TRANSFERÊNCIA DE CONVÊNIO DOS ESTADOS E DO DISTRITO FEDERAL	0.000.000	1.454.000,00		
1728.10.2.0	TRANSFERÊNCIAS DE CONVÊNIO DOS ESTADOS DESTINADAS A PROGRAMA	0.000.000	453.000,00		
1728.10.2.1	TRANSFERÊNCIAS DE CONVÊNIO DOS ESTADOS DESTINADAS A PROGRAMA	0.02.82	453.000,00		
1728.10.9.0	OUTRAS TRANSFERÊNCIAS DE CONVÊNIO DOS ESTADOS	0.000.000	1.001.000,00		

**PREFEITURA MUNICIPAL DE SERTANIA**

PRAÇA JOÃO PEREIRA VALE, Nº 20 - CENTRO - CNPJ:11358116/0001-13

Entidade: 1 - PREFEITURA MUNICIPAL DE SERTANIA

Orçamento Programa - Exercício de 2018

RECEITAS SEGUNDO AS CATEGORIAS ECONOMICAS

Anexo 02

Página 4

Lei: 09, Data: 21/09/2016

Código	Especificação	F.R.	Desdobramento	SubCategoria Fonte	Categoria Econômica
1728.10.9.1	OUTRAS TRANSFERÊNCIAS DE CONVÊNIO DOS ESTADOS - PRINCIPAL	0.02.81	1.001.000,00		
1728.99.0.0	OUTRAS TRANSFERÊNCIAS DOS ESTADOS	0.000.000	485.000,00		
1728.99.1.0	OUTRAS TRANSFERÊNCIAS DOS ESTADOS	0.000.000	485.000,00		
1728.99.1.1	OUTRAS TRANSFERÊNCIAS DOS ESTADOS - PRINCIPAL	0.01.00	485.000,00		
1750.00.0.0	TRANSFERÊNCIAS DE OUTRAS INSTITUIÇÕES PÚBLICAS	0.000.000		20.279.000,00	
1758.00.0.0	TRANSFERÊNCIAS DE OUTRAS INSTITUIÇÕES PÚBLICAS - ESPECÍFICA	0.000.000	20.279.000,00		
1758.01.0.0	TRANSFERÊNCIAS DE RECURSOS DO FUNDO DE MANUTENÇÃO E DESENVOL	0.000.000	20.279.000,00		
1758.01.1.0	TRANSFERÊNCIAS DE RECURSOS DO FUNDO DE MANUTENÇÃO E DESENVOL	0.000.000	18.379.000,00		
1758.01.1.1	TRANSFERÊNCIAS DE RECURSOS DO FUNDO DE MANUTENÇÃO E DESENVOL	0.05.10	18.379.000,00		
1758.01.2.0	TRANSFERÊNCIAS DE RECURSOS DA COMPLEMENTAÇÃO DA UNIÃO AO FUN	0.000.000	1.900.000,00		
1758.01.2.1	TRANSFERÊNCIAS DE RECURSOS DA COMPLEMENTAÇÃO DA UNIÃO AO FUN	0.05.14	1.900.000,00		
1900.00.0.0	OUTRAS RECEITAS CORRENTES	0.000.000		1.870.000,00	
1910.00.0.0	MULTAS ADMINISTRATIVAS, CONTRATUAIS E JUDICIAIS	0.000.000		5.000,00	
1910.09.0.0	MULTAS E JUROS PREVISTOS EM CONTRATOS	0.000.000	5.000,00		
1910.09.1.0	MULTAS E JUROS PREVISTOS EM CONTRATOS	0.000.000	5.000,00		
1910.09.1.1	MULTAS E JUROS PREVISTOS EM CONTRATOS - PRINCIPAL	0.01.00	5.000,00		
1920.00.0.0	INDENIZAÇÕES, RESTITUIÇÕES E RESSARCIMENTOS	0.000.000		42.000,00	
1921.00.0.0	INDENIZAÇÕES	0.000.000	10.000,00		
1921.99.0.0	OUTRAS INDENIZAÇÕES	0.000.000	10.000,00		
1921.99.1.0	OUTRAS INDENIZAÇÕES	0.000.000	10.000,00		
1921.99.1.1	OUTRAS INDENIZAÇÕES - PRINCIPAL	0.01.00	10.000,00		
1922.00.0.0	RESTITUIÇÕES	0.000.000	32.000,00		
1922.99.0.0	OUTRAS RESTITUIÇÕES	0.000.000	32.000,00		
1922.99.1.0	OUTRAS RESTITUIÇÕES	0.000.000	32.000,00		
1922.99.1.1	OUTRAS RESTITUIÇÕES - PRINCIPAL	0.01.00	32.000,00		
1990.00.0.0	DEMAIS RECEITAS CORRENTES	0.000.000		1.823.000,00	
1990.99.0.0	OUTRAS RECEITAS	0.000.000	1.823.000,00		
1990.99.1.0	OUTRAS RECEITAS - PRIMÁRIAS	0.000.000	1.823.000,00		
1990.99.1.1	OUTRAS RECEITAS - PRIMÁRIAS - PRINCIPAL	0.01.00	254.000,00		
1990.99.1.2	OUTRAS RECEITAS - PRIMÁRIAS - MULTAS E JUROS	0.01.00	5.000,00		
1990.99.1.3	OUTRAS RECEITAS - PRIMÁRIAS - DÍVIDA ATIVA	0.01.00	1.564.000,00		
2000.00.0.0	RECEITAS DE CAPITAL	0.000.000			8.130.000,00
2200.00.0.0	ALIENAÇÃO DE BENS	0.000.000		26.000,00	
2210.00.0.0	ALIENAÇÃO DE BENS MÓVEIS	0.000.000		19.000,00	
2213.00.0.0	ALIENAÇÃO DE BENS MÓVEIS E SEMOVENTES	0.000.000	19.000,00		
2213.00.1.0	ALIENAÇÃO DE BENS MÓVEIS E SEMOVENTES	0.000.000	19.000,00		
2213.00.1.1	ALIENAÇÃO DE BENS MÓVEIS E SEMOVENTES - PRINCIPAL	0.01.16	19.000,00		
2220.00.0.0	ALIENAÇÃO DE BENS IMÓVEIS	0.000.000		7.000,00	
2220.00.0.0	ALIENAÇÃO DE BENS IMÓVEIS	0.000.000	7.000,00		
2220.00.1.0	ALIENAÇÃO DE BENS IMÓVEIS	0.000.000	7.000,00		
2220.00.1.1	ALIENAÇÃO DE BENS IMÓVEIS - PRINCIPAL	0.01.16	7.000,00		
2400.00.0.0	TRANSFERÊNCIAS DE CAPITAL	0.000.000		7.863.000,00	
2410.00.0.0	TRANSFERÊNCIAS DA UNIÃO E DE SUAS ENTIDADES	0.000.000		2.759.000,00	
2418.00.0.0	TRANSFERÊNCIAS DA UNIÃO	0.000.000	2.759.000,00		
2418.05.0.0	TRANSFERÊNCIAS DE RECURSOS DESTINADOS A PROGRAMAS DE EDUCAÇÃO	0.000.000	209.000,00		
2418.05.1.0	TRANSFERÊNCIAS DE RECURSOS DESTINADOS A PROGRAMAS DE EDUCAÇÃO	0.000.000	209.000,00		
2418.05.1.1	TRANSFERÊNCIAS DE RECURSOS DESTINADOS A PROGRAMAS DE EDUCAÇÃO	0.05.07	209.000,00		
2418.10.0.0	TRANSFERÊNCIA DE CONVÊNIO DA UNIÃO E DE SUAS ENTIDADES	0.000.000	1.927.000,00		
2418.10.2.0	TRANSFERÊNCIAS DE CONVÊNIO DA UNIÃO DESTINADAS A PROGRAMAS D	0.000.000	314.000,00		
2418.10.2.1	TRANSFERÊNCIAS DE CONVÊNIO DA UNIÃO DESTINADAS A PROGRAMAS D	0.05.82	314.000,00		
2418.10.5.0	TRANSFERÊNCIAS DE CONVÊNIO DA UNIÃO DESTINADAS A PROGRAMAS	0.000.000	105.000,00		
2418.10.5.1	TRANSFERÊNCIAS DE CONVÊNIO DA UNIÃO DESTINADAS A PROGRAMAS	0.05.81	105.000,00		
2418.10.7.0	TRANSFERÊNCIAS DE CONVÊNIO DA UNIÃO DESTINADAS A PROGRAMAS	0.000.000	708.000,00		
2418.10.7.1	TRANSFERÊNCIAS DE CONVÊNIO DA UNIÃO DESTINADAS A PROGRAMAS	0.05.81	708.000,00		

**PREFEITURA MUNICIPAL DE SERTANIA**

PRAÇA JOÃO PEREIRA VALE, Nº 20 - CENTRO - CNPJ:11358116/0001-13

Entidade: 1 - PREFEITURA MUNICIPAL DE SERTANIA

Orçamento Programa - Exercício de 2018

Anexo 02

Página 5

RECEITAS SEGUNDO AS CATEGORIAS ECONOMICAS

Lei: 09, Data: 21/09/2016

Código	Especificação	F.R.	Desdobramento	SubCategoria Fonte	Categoria Econômica
2418.10.9.0	OUTRAS TRANSFERÊNCIAS DE CONVÊNIO DA UNIÃO	0.000.000	800.000,00		
2418.10.9.1	OUTRAS TRANSFERÊNCIAS DE CONVÊNIO DA UNIÃO - PRINCIPAL	0.05.81	800.000,00		
2418.99.0.0	OUTRAS TRANSFERÊNCIAS DA UNIÃO	0.000.000	623.000,00		
2418.99.1.0	OUTRAS TRANSFERÊNCIAS DA UNIÃO	0.000.000	623.000,00		
2418.99.1.1	OUTRAS TRANSFERÊNCIAS DA UNIÃO - PRINCIPAL	0.01.00	623.000,00		
2420.00.0.0	TRANSFERÊNCIAS DOS ESTADOS E DO DISTRITO FEDERAL E DE SUAS E	0.000.000		1.270.000,00	
2428.00.0.0	TRANSFERÊNCIAS DOS ESTADOS, DISTRITO FEDERAL, E DE SUAS ENTI	0.000.000	1.270.000,00		
2428.05.0.0	TRANSFERÊNCIAS DE RECURSOS DESTINADOS A PROGRAMAS DE EDUCAÇÃO	0.000.000	10.000,00		
2428.05.1.0	TRANSFERÊNCIAS DE RECURSOS DESTINADOS A PROGRAMAS DE EDUCAÇÃO	0.000.000	10.000,00		
2428.05.1.1	TRANSFERÊNCIAS DE RECURSOS DESTINADOS A PROGRAMAS DE EDUCAÇÃO	0.02.07	10.000,00		
2428.10.0.0	TRANSFERÊNCIAS DE CONVÊNIO DOS ESTADOS E DO DISTRITO FEDERA	0.000.000	632.000,00		
2428.10.2.0	TRANSFERÊNCIAS DE CONVÊNIO DOS ESTADOS DESTINADAS A PROGRAM	0.000.000	209.000,00		
2428.10.2.1	TRANSFERÊNCIAS DE CONVÊNIO DOS ESTADOS DESTINADAS A PROGRAM	0.02.82	209.000,00		
2428.10.5.0	TRANSFERÊNCIAS DE CONVÊNIO DOS ESTADOS DESTINADAS A PROGRAM	0.000.000	105.000,00		
2428.10.5.1	TRANSFERÊNCIAS DE CONVÊNIO DOS ESTADOS DESTINADAS A PROGRAM	0.02.81	105.000,00		
2428.10.7.0	TRANSFERÊNCIAS DE CONVÊNIO DOS ESTADOS DESTINADAS A PROGRAM	0.000.000	209.000,00		
2428.10.7.1	TRANSFERÊNCIAS DE CONVÊNIO DOS ESTADOS DESTINADAS A PROGRAM	0.02.81	209.000,00		
2428.10.9.0	OUTRAS TRANSFERÊNCIAS DE CONVÊNIO DOS ESTADOS	0.000.000	109.000,00		
2428.10.9.1	OUTRAS TRANSFERÊNCIAS DE CONVÊNIO DOS ESTADOS - PRINCIPAL	0.02.81	109.000,00		
2428.99.0.0	OUTRAS TRANSFERÊNCIAS DOS ESTADOS	0.000.000	628.000,00		
2428.99.1.0	OUTRAS TRANSFERÊNCIAS DOS ESTADOS	0.000.000	628.000,00		
2428.99.1.1	OUTRAS TRANSFERÊNCIAS DOS ESTADOS - PRINCIPAL	0.01.99	523.000,00		
2428.99.1.1	OUTRAS TRANSFERÊNCIAS DOS ESTADOS - PRINCIPAL	0.02.00	105.000,00		
2430.00.0.0	TRANSFERÊNCIAS DOS MUNICÍPIOS E DE SUAS ENTIDADES	0.000.000		3.834.000,00	
2438.00.0.0	TRANSFERÊNCIAS DOS MUNICÍPIOS E DE SUAS ENTIDADES	0.000.000	3.834.000,00		
2438.01.0.0	TRANSFERÊNCIAS DE MUNICÍPIOS A CONSÓRCIOS PÚBLICOS	0.000.000	3.834.000,00		
2438.01.1.0	TRANSFERÊNCIAS DE MUNICÍPIOS A CONSÓRCIOS PÚBLICOS	0.000.000	3.834.000,00		
2438.01.1.1	TRANSFERÊNCIAS DE MUNICÍPIOS A CONSÓRCIOS PÚBLICOS - PRINCIP	0.01.00	3.834.000,00		
2900.00.0.0	OUTRAS RECEITAS DE CAPITAL	0.000.000		241.000,00	
2990.00.0.0	DEMAIS RECEITAS DE CAPITAL	0.000.000		241.000,00	
2990.00.0.0	DEMAIS RECEITAS DE CAPITAL	0.000.000	241.000,00		
2990.00.1.0	DEMAIS RECEITAS DE CAPITAL	0.000.000	241.000,00		
2990.00.1.1	DEMAIS RECEITAS DE CAPITAL - PRINCIPAL	0.01.00	241.000,00		
Total das Receitas (exceto Intra-Orçamentárias)					88.943.000,00

Total Geral das Receitas

88.943.000,00

**FUNDO MUNICIPAL DE SAUDE**

PRAÇA JOÃO PEREIRA VALE, Nº 20 - CENTRO - CNPJ:11358116/0001-13

Entidade: 2 - FUNDO MUNICIPAL DE SAÚDE DE SERTÃOZINHO

Orçamento Programa - Exercício de 2018

Anexo 02

Página 1

RECEITAS SEGUNDO AS CATEGORIAS ECONOMICAS

Lei: 09, Data: 21/09/2016

Código	Especificação	F.R.	Desdobramento	SubCategoria Fonte	Categoria Econômica
1000.00.0.0	RECEITAS CORRENTES	0.000.000			7.998.000,00
1100.00.0.0	IMPOSTOS, TAXAS E CONTRIBUIÇÕES DE MELHORIA	0.000.000		5.000,00	
1120.00.0.0	TAXAS	0.000.000		5.000,00	
1121.00.0.0	TAXAS PELO EXERCÍCIO DO PODER DE POLÍCIA	0.000.000	5.000,00		
1121.01.0.0	TAXAS DE INSPEÇÃO, CONTROLE E FISCALIZAÇÃO	0.000.000	5.000,00		
1121.01.1.0	TAXAS DE INSPEÇÃO, CONTROLE E FISCALIZAÇÃO	0.000.000	5.000,00		
1121.01.1.1	TAXAS DE INSPEÇÃO, CONTROLE E FISCALIZAÇÃO - PRINCIPAL	0.01.00	5.000,00		
1300.00.0.0	RECEITA PATRIMONIAL	0.000.000		90.000,00	
1320.00.0.0	VALORES MOBILIÁRIOS	0.000.000		90.000,00	
1321.00.0.0	JUROS E CORREÇÕES MONETÁRIAS	0.000.000	90.000,00		
1321.00.1.0	REMUNERAÇÃO DE DEPÓSITOS BANCÁRIOS	0.000.000	90.000,00		
1321.00.1.1	REMUNERAÇÃO DE DEPÓSITOS BANCÁRIOS - PRINCIPAL	0.01.00	20.000,00		
1321.00.1.1	REMUNERAÇÃO DE DEPÓSITOS BANCÁRIOS - PRINCIPAL	0.05.36	50.000,00		
1321.00.1.1	REMUNERAÇÃO DE DEPÓSITOS BANCÁRIOS - PRINCIPAL	0.05.83	20.000,00		
1600.00.0.0	RECEITA DE SERVIÇOS	0.000.000		640.000,00	
1630.00.0.0	SERVIÇOS E ATIVIDADES REFERENTES À SAÚDE	0.000.000		640.000,00	
1630.01.0.0	SERVIÇOS DE ATENDIMENTO À SAÚDE	0.000.000	640.000,00		
1630.01.1.0	SERVIÇOS DE ATENDIMENTO À SAÚDE	0.000.000	640.000,00		
1630.01.1.1	SERVIÇOS DE ATENDIMENTO À SAÚDE - PRINCIPAL	0.05.22	640.000,00		
1700.00.0.0	TRANSFERÊNCIAS CORRENTES	0.000.000		7.250.000,00	
1710.00.0.0	TRANSFERÊNCIAS DA UNIÃO E DE SUAS ENTIDADES	0.000.000		7.132.000,00	
1718.00.0.0	TRANSFERÊNCIAS DA UNIÃO - ESPECÍFICA EM	0.000.000	7.132.000,00		
1718.03.0.0	TRANSFERÊNCIA DE RECURSOS DO SISTEMA ÚNICO DE SAÚDE - SUS -	0.000.000	7.076.000,00		
1718.03.1.0	TRANSFERÊNCIA DE RECURSOS DO SISTEMA ÚNICO DE SAÚDE - SUS -	0.000.000	7.076.000,00		
1718.03.1.1	TRANSFERÊNCIA DE RECURSOS DO SISTEMA ÚNICO DE SAÚDE - SUS -	0.05.21	4.889.000,00		
1718.03.1.1	TRANSFERÊNCIA DE RECURSOS DO SISTEMA ÚNICO DE SAÚDE - SUS -	0.05.22	1.650.000,00		
1718.03.1.1	TRANSFERÊNCIA DE RECURSOS DO SISTEMA ÚNICO DE SAÚDE - SUS -	0.05.24	232.000,00		
1718.03.1.1	TRANSFERÊNCIA DE RECURSOS DO SISTEMA ÚNICO DE SAÚDE - SUS -	0.05.25	280.000,00		
1718.03.1.1	TRANSFERÊNCIA DE RECURSOS DO SISTEMA ÚNICO DE SAÚDE - SUS -	0.05.26	15.000,00		
1718.03.1.1	TRANSFERÊNCIA DE RECURSOS DO SISTEMA ÚNICO DE SAÚDE - SUS -	0.05.36	10.000,00		
1718.10.0.0	TRANSFERÊNCIAS DE CONVÊNIO DA UNIÃO E DE SUAS ENTIDADES	0.000.000	56.000,00		
1718.10.1.0	TRANSFERÊNCIAS DE CONVÊNIO DA UNIÃO PARA O SISTEMA ÚNICO DE	0.000.000	56.000,00		
1718.10.1.1	TRANSFERÊNCIAS DE CONVÊNIO DA UNIÃO PARA O SISTEMA ÚNICO DE	0.05.83	56.000,00		
1720.00.0.0	TRANSFERÊNCIAS DOS ESTADOS E DO DISTRITO FEDERAL E DE SUAS E	0.000.000		118.000,00	
1728.00.0.0	TRANSFERÊNCIAS DOS ESTADOS - ESPECÍFICA EM	0.000.000	118.000,00		
1728.03.0.0	TRANSFERÊNCIA DE RECURSOS DO ESTADO PARA PROGRAMAS DE SAÚDE	0.000.000	80.000,00		
1728.03.1.0	TRANSFERÊNCIA DE RECURSOS DO ESTADO PARA PROGRAMAS DE SAÚDE	0.000.000	80.000,00		
1728.03.1.1	TRANSFERÊNCIA DE RECURSOS DO ESTADO PARA PROGRAMAS DE SAÚDE	0.02.21	80.000,00		
1728.10.0.0	TRANSFERÊNCIA DE CONVÊNIO DOS ESTADOS E DO DISTRITO FEDERAL	0.000.000	38.000,00		
1728.10.1.0	TRANSFERÊNCIAS DE CONVÊNIO DOS ESTADOS PARA O SISTEMA ÚNICO	0.000.000	38.000,00		
1728.10.1.1	TRANSFERÊNCIAS DE CONVÊNIO DOS ESTADOS PARA O SISTEMA ÚNICO	0.02.83	38.000,00		
1900.00.0.0	OUTRAS RECEITAS CORRENTES	0.000.000		13.000,00	
1920.00.0.0	INDENIZAÇÕES, RESTITUIÇÕES E RESSARCIMENTOS	0.000.000		13.000,00	
1922.00.0.0	RESTITUIÇÕES	0.000.000	13.000,00		
1922.99.0.0	OUTRAS RESTITUIÇÕES	0.000.000	13.000,00		
1922.99.1.0	OUTRAS RESTITUIÇÕES	0.000.000	13.000,00		
1922.99.1.1	OUTRAS RESTITUIÇÕES - PRINCIPAL	0.01.00	13.000,00		
2000.00.0.0	RECEITAS DE CAPITAL	0.000.000			1.892.000,00
2400.00.0.0	TRANSFERÊNCIAS DE CAPITAL	0.000.000		1.892.000,00	
2410.00.0.0	TRANSFERÊNCIAS DA UNIÃO E DE SUAS ENTIDADES	0.000.000		1.777.000,00	
2418.00.0.0	TRANSFERÊNCIAS DA UNIÃO	0.000.000	1.777.000,00		
2418.03.0.0	TRANSFERÊNCIAS DE RECURSOS DO SISTEMA ÚNICO DE SAÚDE - SUS	0.000.000	418.000,00		
2418.03.1.0	TRANSFERÊNCIAS DE RECURSOS DO SISTEMA ÚNICO DE SAÚDE - SUS	0.000.000	418.000,00		

**FUNDO MUNICIPAL DE SAUDE**

PRAÇA JOÃO PEREIRA VALE, Nº 20 - CENTRO - CNPJ:11358116/0001-13

Entidade: 2 - FUNDO MUNICIPAL DE SAÚDE DE SERTÃOZINHO

Orçamento Programa - Exercício de 2018

Anexo 02

Página 2

RECEITAS SEGUNDO AS CATEGORIAS ECONOMICAS

Lei: 09, Data: 21/09/2016

Código	Especificação	F.R.	Desdobramento	SubCategoria Fonte	Categoria Econômica
2418.03.1.1	TRANSFERÊNCIAS DE RECURSOS DO SISTEMA ÚNICO DE SAÚDE - SUS -	0.05.28	418.000,00		
2418.10.0.0	TRANSFERÊNCIA DE CONVÊNIO DA UNIÃO E DE SUAS ENTIDADES	0.000.000	1.359.000,00		
2418.10.1.0	TRANSFERÊNCIAS DE CONVÊNIO DA UNIÃO PARA O SISTEMA ÚNICO DE	0.000.000	1.359.000,00		
2418.10.1.1	TRANSFERÊNCIAS DE CONVÊNIO DA UNIÃO PARA O SISTEMA ÚNICO DE	0.05.83	1.359.000,00		
2420.00.0.0	TRANSFERÊNCIAS DOS ESTADOS E DO DISTRITO FEDERAL E DE SUAS E	0.000.000		115.000,00	
2428.00.0.0	TRANSFERÊNCIAS DOS ESTADOS, DISTRITO FEDERAL, E DE SUAS ENTI	0.000.000	115.000,00		
2428.03.0.0	TRANSFERÊNCIAS DE RECURSOS DO SISTEMA ÚNICO DE SAÚDE - SUS	0.000.000	10.000,00		
2428.03.1.0	TRANSFERÊNCIAS DE RECURSOS DO SISTEMA ÚNICO DE SAÚDE - SUS	0.000.000	10.000,00		
2428.03.1.1	TRANSFERÊNCIAS DE RECURSOS DO SISTEMA ÚNICO DE SAÚDE - SUS -	0.02.28	10.000,00		
2428.10.0.0	TRANSFERÊNCIAS DE CONVÊNIO DOS ESTADOS E DO DISTRITO FEDERA	0.000.000	105.000,00		
2428.10.1.0	TRANSFERÊNCIAS DE CONVÊNIO DOS ESTADOS PARA O SISTEMA ÚNICO	0.000.000	105.000,00		
2428.10.1.1	TRANSFERÊNCIAS DE CONVÊNIO DOS ESTADOS PARA O SISTEMA ÚNICO	0.02.83	105.000,00		
Total das Receitas (exceto Intra-Orçamentárias)					9.890.000,00

Total Geral das Receitas	9.890.000,00
--------------------------	--------------

**FUNDO MUNICIPAL DE ASSISTENCIA SOCIAL**

PRAÇA JOÃO PEREIRA VALE, Nº 20 - CENTRO - CNPJ:11358116/0001-13

Entidade: 3 - FUNDO MUN. DE ASSIST. SOCIAL DE SERTÃOZINHO

Orçamento Programa - Exercício de 2018

Anexo 02

Página 1

RECEITAS SEGUNDO AS CATEGORIAS ECONOMICAS

Lei: 09, Data: 21/09/2016

Código	Especificação	F.R.	Desdobramento	SubCategoria Fonte	Categoria Econômica
1000.00.0.0	RECEITAS CORRENTES	0.000.000			1.559.000,00
1300.00.0.0	RECEITA PATRIMONIAL	0.000.000		25.000,00	
1320.00.0.0	VALORES MOBILIÁRIOS	0.000.000		25.000,00	
1321.00.0.0	JUROS E CORREÇÕES MONETÁRIAS	0.000.000	25.000,00		
1321.00.1.0	REMUNERAÇÃO DE DEPÓSITOS BANCÁRIOS	0.000.000	25.000,00		
1321.00.1.1	REMUNERAÇÃO DE DEPÓSITOS BANCÁRIOS - PRINCIPAL	0.01.00	5.000,00		
1321.00.1.1	REMUNERAÇÃO DE DEPÓSITOS BANCÁRIOS - PRINCIPAL	0.05.37	20.000,00		
1700.00.0.0	TRANSFERÊNCIAS CORRENTES	0.000.000		1.521.000,00	
1710.00.0.0	TRANSFERÊNCIAS DA UNIÃO E DE SUAS ENTIDADES	0.000.000		1.406.000,00	
1718.00.0.0	TRANSFERÊNCIAS DA UNIÃO - ESPECIFICA E/M	0.000.000	1.406.000,00		
1718.04.0.0	TRANSFERÊNCIAS DE RECURSOS DO FUNDO NACIONAL DE ASSISTÊNCIA	0.000.000	1.393.000,00		
1718.04.1.0	TRANSFERÊNCIAS DE RECURSOS DO FUNDO NACIONAL DE ASSISTÊNCIA	0.000.000	1.393.000,00		
1718.04.1.1	TRANSFERÊNCIAS DE RECURSOS DO FUNDO NACIONAL DE ASSISTÊNCIA	0.05.37	1.393.000,00		
1718.10.0.0	TRANSFERÊNCIAS DE CONVÊNIOS DA UNIÃO E DE SUAS ENTIDADES	0.000.000	13.000,00		
1718.10.3.0	TRANSFERÊNCIAS DE CONVÊNIOS DA UNIÃO DESTINADAS A PROGRAMAS	0.000.000	13.000,00		
1718.10.3.1	TRANSFERÊNCIAS DE CONVÊNIOS DA UNIÃO DESTINADAS A PROGRAMAS	0.05.90	13.000,00		
1720.00.0.0	TRANSFERÊNCIAS DOS ESTADOS E DO DISTRITO FEDERAL E DE SUAS E	0.000.000		89.000,00	
1728.00.0.0	TRANSFERÊNCIAS DOS ESTADOS - ESPECIFICA E/M	0.000.000	89.000,00		
1728.10.0.0	TRANSFERÊNCIA DE CONVÊNIOS DOS ESTADOS E DO DISTRITO FEDERAL	0.000.000	76.000,00		
1728.10.9.0	OUTRAS TRANSFERÊNCIAS DE CONVÊNIO DOS ESTADOS	0.000.000	76.000,00		
1728.10.9.1	OUTRAS TRANSFERÊNCIAS DE CONVÊNIO DOS ESTADOS - PRINCIPAL	0.02.90	76.000,00		
1728.99.0.0	OUTRAS TRANSFERÊNCIAS DOS ESTADOS	0.000.000	13.000,00		
1728.99.1.0	OUTRAS TRANSFERÊNCIAS DOS ESTADOS	0.000.000	13.000,00		
1728.99.1.1	OUTRAS TRANSFERÊNCIAS DOS ESTADOS - PRINCIPAL	0.02.18	13.000,00		
1770.00.0.0	TRANSFERÊNCIAS DE PESSOAS FÍSICAS	0.000.000		26.000,00	
1770.00.0.0	TRANSFERÊNCIAS DE PESSOAS FÍSICAS	0.000.000	26.000,00		
1770.00.1.0	TRANSFERÊNCIAS DE PESSOAS FÍSICAS	0.000.000	26.000,00		
1770.00.1.1	TRANSFERÊNCIAS DE PESSOAS FÍSICAS - PRINCIPAL	0.01.00	26.000,00		
1900.00.0.0	OUTRAS RECEITAS CORRENTES	0.000.000		13.000,00	
1920.00.0.0	INDENIZAÇÕES, RESTITUIÇÕES E RESSARCIMENTOS	0.000.000		13.000,00	
1922.00.0.0	RESTITUIÇÕES	0.000.000	13.000,00		
1922.99.0.0	OUTRAS RESTITUIÇÕES	0.000.000	13.000,00		
1922.99.1.0	OUTRAS RESTITUIÇÕES	0.000.000	13.000,00		
1922.99.1.1	OUTRAS RESTITUIÇÕES - PRINCIPAL	0.01.00	13.000,00		
2000.00.0.0	RECEITAS DE CAPITAL	0.000.000			627.000,00
2400.00.0.0	TRANSFERÊNCIAS DE CAPITAL	0.000.000		627.000,00	
2410.00.0.0	TRANSFERÊNCIAS DA UNIÃO E DE SUAS ENTIDADES	0.000.000		627.000,00	
2418.00.0.0	TRANSFERÊNCIAS DA UNIÃO	0.000.000	627.000,00		
2418.10.0.0	TRANSFERÊNCIA DE CONVÊNIOS DA UNIÃO E DE SUAS ENTIDADES	0.000.000	627.000,00		
2418.10.9.0	OUTRAS TRANSFERÊNCIAS DE CONVÊNIOS DA UNIÃO	0.000.000	627.000,00		
2418.10.9.1	OUTRAS TRANSFERÊNCIAS DE CONVÊNIOS DA UNIÃO - PRINCIPAL	0.05.90	627.000,00		
Total das Receitas (exceto Intra-Orçamentárias)					2.186.000,00

Total Geral das Receitas**2.186.000,00**

**CEDOCA**

PRAÇA JOÃO PEREIRA VALE, Nº 20 - CENTRO - CNPJ:11358116/0001-13

Entidade: 5 - CEDOCA

Orçamento Programa - Exercício de 2018

Anexo 02

Página 1

RECEITAS SEGUNDO AS CATEGORIAS ECONOMICAS

Lei: 09, Data: 21/09/2016

Código	Especificação	F.R.	Desdobramento	SubCategoria Fonte	Categoria Econômica
1000.00.0.0	RECEITAS CORRENTES	0.000.000			755.000,00
1300.00.0.0	RECEITA PATRIMONIAL	0.000.000			
1320.00.0.0	VALORES MOBILIÁRIOS	0.000.000		5.000,00	
1321.00.0.0	JUROS E CORREÇÕES MONETÁRIAS	0.000.000		5.000,00	
1321.00.1.0	REMUNERAÇÃO DE DEPÓSITOS BANCÁRIOS	0.000.000	5.000,00		
1321.00.1.1	REMUNERAÇÃO DE DEPÓSITOS BANCÁRIOS - PRINCIPAL	0.01.68	5.000,00		
1400.00.0.0	RECEITA AGROPECUÁRIA	0.000.000		705.000,00	
1400.00.0.0	RECEITA AGROPECUÁRIA	0.000.000	705.000,00		
1400.00.1.0	RECEITA AGROPECUÁRIA	0.000.000	705.000,00		
1400.00.1.1	RECEITA AGROPECUÁRIA - PRINCIPAL	0.01.68	705.000,00		
1600.00.0.0	RECEITA DE SERVIÇOS	0.000.000		25.000,00	
1690.00.0.0	OUTROS SERVIÇOS	0.000.000		25.000,00	
1690.99.0.0	OUTROS SERVIÇOS	0.000.000	25.000,00		
1690.99.1.0	OUTROS SERVIÇOS	0.000.000	25.000,00		
1690.99.1.1	OUTROS SERVIÇOS - PRINCIPAL	0.01.68	25.000,00		
1700.00.0.0	TRANSFERÊNCIAS CORRENTES	0.000.000		10.000,00	
1720.00.0.0	TRANSFERÊNCIAS DOS ESTADOS E DO DISTRITO FEDERAL E DE SUAS E	0.000.000		10.000,00	
1728.00.0.0	TRANSFERÊNCIAS DOS ESTADOS - ESPECIFICA E/M	0.000.000	10.000,00		
1728.99.0.0	OUTRAS TRANSFERÊNCIAS DOS ESTADOS	0.000.000	10.000,00		
1728.99.1.0	OUTRAS TRANSFERÊNCIAS DOS ESTADOS	0.000.000	10.000,00		
1728.99.1.1	OUTRAS TRANSFERÊNCIAS DOS ESTADOS - PRINCIPAL	0.01.68	10.000,00		
1900.00.0.0	OUTRAS RECEITAS CORRENTES	0.000.000		10.000,00	
1920.00.0.0	INDENIZAÇÕES, RESTITUIÇÕES E RESSARCIMENTOS	0.000.000		10.000,00	
1922.00.0.0	RESTITUIÇÕES	0.000.000	10.000,00		
1922.99.0.0	OUTRAS RESTITUIÇÕES	0.000.000	10.000,00		
1922.99.1.0	OUTRAS RESTITUIÇÕES	0.000.000	10.000,00		
1922.99.1.1	OUTRAS RESTITUIÇÕES - PRINCIPAL	0.01.68	10.000,00		
2000.00.0.0	RECEITAS DE CAPITAL	0.000.000			350.000,00
2400.00.0.0	TRANSFERÊNCIAS DE CAPITAL	0.000.000		350.000,00	
2410.00.0.0	TRANSFERÊNCIAS DA UNIÃO E DE SUAS ENTIDADES	0.000.000		250.000,00	
2418.00.0.0	TRANSFERÊNCIAS DA UNIÃO	0.000.000	250.000,00		
2418.10.0.0	TRANSFERÊNCIA DE CONVÊNIO DA UNIÃO E DE SUAS ENTIDADES	0.000.000	250.000,00		
2418.10.9.0	OUTRAS TRANSFERÊNCIAS DE CONVÊNIO DA UNIÃO	0.000.000	250.000,00		
2418.10.9.1	OUTRAS TRANSFERÊNCIAS DE CONVÊNIO DA UNIÃO - PRINCIPAL	0.01.68	250.000,00		
2420.00.0.0	TRANSFERÊNCIAS DOS ESTADOS E DO DISTRITO FEDERAL E DE SUAS E	0.000.000		100.000,00	
2428.00.0.0	TRANSFERÊNCIAS DOS ESTADOS, DISTRITO FEDERAL, E DE SUAS ENT	0.000.000	100.000,00		
2428.10.0.0	TRANSFERÊNCIAS DE CONVÊNIO DOS ESTADOS E DO DISTRITO FEDERA	0.000.000	100.000,00		
2428.10.9.0	OUTRAS TRANSFERÊNCIAS DE CONVÊNIO DOS ESTADOS	0.000.000	100.000,00		
2428.10.9.1	OUTRAS TRANSFERÊNCIAS DE CONVÊNIO DOS ESTADOS - PRINCIPAL	0.01.68	100.000,00		
Total das Receitas (exceto Intra-Orçamentárias)					1.105.000,00

Total Geral das Receitas

1.105.000,00

**INST. DE PREVIDENCIA DOS SERVID. MUN. DE SERTANIA - FUNDOPREV**

PRAÇA JOÃO PEREIRA VALE, Nº 20 - CENTRO - CNPJ:11358116/0001-13

Entidade: 7 - INS. DE PREV. DOS SERV. M. DE SERTANIA (FUNDOPREV)

Orçamento Programa - Exercício de 2018

Anexo 02

Página 1

RECEITAS SEGUNDO AS CATEGORIAS ECONOMICAS

Lei: 09, Data: 21/09/2016

Código	Especificação	F.R.	Desdobramento	SubCategoria Fonte	Categoria Econômica
1000.00.0.0	RECEITAS CORRENTES	0.000.000			1.570.000,00
1200.00.0.0	CONTRIBUIÇÕES	0.000.000		855.000,00	
1210.00.0.0	CONTRIBUIÇÕES SOCIAIS	0.000.000		855.000,00	
1210.04.0.0	CONTRIBUIÇÃO PARA O REGIME PRÓPRIO DE PREVIDÊNCIA SOCIAL - R	0.000.000	855.000,00		
1210.04.2.0	CONTRIBUIÇÃO DO SERVIDOR ATIVO CIVIL PARA O RPPS	0.000.000	855.000,00		
1210.04.2.1	CONTRIBUIÇÃO DO SERVIDOR ATIVO CIVIL PARA O RPPS - PRINCIPAL	0.01.66	855.000,00		
1300.00.0.0	RECEITA PATRIMONIAL	0.000.000		709.000,00	
1320.00.0.0	VALORES MOBILIÁRIOS	0.000.000		709.000,00	
1321.00.0.0	JUROS E CORREÇÕES MONETÁRIAS	0.000.000			
1321.00.4.0	REMUNERAÇÃO DOS RECURSOS DO REGIME PRÓPRIO DE PREVIDÊNCIA SO	0.000.000	709.000,00		
1321.00.4.1	REMUNERAÇÃO DOS RECURSOS DO REGIME PRÓPRIO DE PREVIDÊNCIA SO	0.01.66	709.000,00		
1900.00.0.0	OUTRAS RECEITAS CORRENTES	0.000.000		6.000,00	
1920.00.0.0	INDENIZAÇÕES, RESTITUIÇÕES E RESSARCIMENTOS	0.000.000		3.000,00	
1922.00.0.0	RESTITUIÇÕES	0.000.000	3.000,00		
1922.99.0.0	OUTRAS RESTITUIÇÕES	0.000.000	3.000,00		
1922.99.1.0	OUTRAS RESTITUIÇÕES	0.000.000	3.000,00		
1922.99.1.1	OUTRAS RESTITUIÇÕES - PRINCIPAL	0.01.86	3.000,00		
1990.00.0.0	DEMAIS RECEITAS CORRENTES	0.000.000		3.000,00	
1990.99.0.0	OUTRAS RECEITAS	0.000.000			
1990.99.2.0	OUTRAS RECEITAS - FINANCEIRAS	0.000.000	3.000,00		
1990.99.2.1	OUTRAS RECEITAS - FINANCEIRAS - PRINCIPAL	0.01.66	3.000,00		
Total das Receitas (exceto Intra-Orçamentárias)					1.570.000,00

7000.00.0.0	RECEITAS CORRENTES (INTRA)	0.000.000			1.070.000,00
7200.00.0.0	CONTRIBUIÇÕES (INTRA)	0.000.000		1.070.000,00	
7210.00.0.0	CONTRIBUIÇÕES SOCIAIS (INTRA)	0.000.000		1.070.000,00	
7210.04.0.0	CONTRIBUIÇÃO PARA O REGIME PRÓPRIO DE PRE'	0.000.000	1.020.000,00		
7210.04.1.0	CONTRIBUIÇÃO PATRONAL DE SERVIDOR ATIVO C	0.000.000	1.020.000,00		
7210.04.1.1	CONTRIBUIÇÃO PATRONAL DE SERVIDOR ATIVO C	0.01.66	744.000,00		
7210.04.1.2	CONTRIBUIÇÃO PATRONAL DE SERVIDOR ATIVO C	0.01.66	6.000,00		
7210.04.1.3	CONTRIBUIÇÃO PATRONAL DE SERVIDOR ATIVO C	0.01.66	270.000,00		
7218.00.0.0	CONTRIBUIÇÕES SOCIAIS ESPECÍFICAS DE ESTAD	0.000.000	50.000,00		
7218.01.0.0	CONTRIBUIÇÕES PARA O REGIME PRÓPRIO DE PRE	0.000.000	50.000,00		
7218.01.1.0	CONTRIBUIÇÃO PREVIDENCIÁRIA PARA AMORTIZA	0.000.000	50.000,00		
7218.01.1.1	CONTRIBUIÇÃO PREVIDENCIÁRIA PARA AMORTIZA	0.01.66	50.000,00		
Total das Receitas (Intra-Orçamentárias)					1.070.000,00

Total Geral das Receitas					2.640.000,00
--------------------------	--	--	--	--	--------------



INST. DE PREVIDENCIA DOS SERVID. MUN. DE SERTANIA - IPSESE
PRAÇA JOÃO PEREIRA VALE, Nº 20 - CENTRO - CNPJ:11358116/0001-13
Entidade: 6 - INSTITUTO DE PREV. DOS SERV. DE SERTÂNIA - IPSESE

Anexo 02
Página 1

Orçamento Programa - Exercício de 2018

RECEITAS SEGUNDO AS CATEGORIAS ECONOMICAS

Lei: 09, Data: 21/09/2016

Código	Especificação	F.R.	Desdobramento	SubCategoria Fonte	Categoria Econômica
1000.00.0.0	RECEITAS CORRENTES	0.000.000			1.535.000,00
1200.00.0.0	CONTRIBUIÇÕES	0.000.000		1.515.000,00	
1210.00.0.0	CONTRIBUIÇÕES SOCIAIS	0.000.000		1.515.000,00	
1210.04.0.0	CONTRIBUIÇÃO PARA O REGIME PRÓPRIO DE PREVIDÊNCIA SOCIAL - R	0.000.000	1.515.000,00		
1210.04.1.0	CONTRIBUIÇÃO PATRONAL DE SERVIDOR ATIVO CIVIL PARA O RPPS	0.000.000	7.000,00		
1210.04.1.1	CONTRIBUIÇÃO PATRONAL DE SERVIDOR ATIVO CIVIL PARA O RPPS -	0.01.66	7.000,00		
1210.04.2.0	CONTRIBUIÇÃO DO SERVIDOR ATIVO CIVIL PARA O RPPS	0.000.000	1.503.000,00		
1210.04.2.1	CONTRIBUIÇÃO DO SERVIDOR ATIVO CIVIL PARA O RPPS - PRINCIPAL	0.01.66	1.503.000,00		
1210.04.3.0	CONTRIBUIÇÃO DOS SERVIDORES INATIVOS CIVIS PARA O RPPS	0.000.000	3.000,00		
1210.04.3.1	CONTRIBUIÇÃO DO SERVIDORES INATIVOS CIVIS PARA O RPPS - PRIN	0.01.66	3.000,00		
1210.04.4.0	CONTRIBUIÇÃO DOS PENSIONISTAS CIVIS PARA O RPPS	0.000.000	2.000,00		
1210.04.4.1	CONTRIBUIÇÃO DOS PENSIONISTAS CIVIS PARA O RPPS - PRINCIPAL	0.01.66	2.000,00		
1300.00.0.0	RECEITA PATRIMONIAL	0.000.000		5.000,00	
1320.00.0.0	VALORES MOBILIÁRIOS	0.000.000		5.000,00	
1321.00.0.0	JUROS E CORREÇÕES MONETÁRIAS	0.000.000	5.000,00		
1321.00.4.0	REMUNERAÇÃO DOS RECURSOS DO REGIME PRÓPRIO DE PREVIDÊNCIA SO	0.000.000	5.000,00		
1321.00.4.1	REMUNERAÇÃO DOS RECURSOS DO REGIME PRÓPRIO DE PREVIDÊNCIA SO	0.01.66	5.000,00		
1900.00.0.0	OUTRAS RECEITAS CORRENTES	0.000.000		15.000,00	
1920.00.0.0	INDENIZAÇÕES, RESTITUIÇÕES E RESSARCIMENTOS	0.000.000		8.000,00	
1922.00.0.0	RESTITUIÇÕES	0.000.000	8.000,00		
1922.99.0.0	OUTRAS RESTITUIÇÕES	0.000.000	8.000,00		
1922.99.1.0	OUTRAS RESTITUIÇÕES	0.000.000	8.000,00		
1922.99.1.1	OUTRAS RESTITUIÇÕES - PRINCIPAL	0.01.66	8.000,00		
1990.00.0.0	DEMAIS RECEITAS CORRENTES	0.000.000		7.000,00	
1990.03.0.0	COMPENSAÇÕES FINANCEIRAS ENTRE O REGIME GERAL E OS REGIMES P	0.000.000	7.000,00		
1990.03.1.0	COMPENSAÇÕES FINANCEIRAS ENTRE O REGIME GERAL E OS REGIMES P	0.000.000	7.000,00		
1990.03.1.1	COMPENSAÇÕES FINANCEIRAS ENTRE O REGIME GERAL E OS REGIMES P	0.01.66	7.000,00		
Total das Receitas (exceto Intra-Orçamentárias)					1.535.000,00

7000.00.0.0	RECEITAS CORRENTES (INTRA)	0.000.000			2.015.000,00
7200.00.0.0	CONTRIBUIÇÕES (INTRA)	0.000.000		2.015.000,00	
7210.00.0.0	CONTRIBUIÇÕES SOCIAIS (INTRA)	0.000.000		2.015.000,00	
7210.04.0.0	CONTRIBUIÇÃO PARA O REGIME PRÓPRIO DE PRE'	0.000.000	2.012.000,00		
7210.04.1.0	CONTRIBUIÇÃO PATRONAL DE SERVIDOR ATIVO C	0.000.000	2.012.000,00		
7210.04.1.1	CONTRIBUIÇÃO PATRONAL DE SERVIDOR ATIVO C	0.01.66	2.003.000,00		
7210.04.1.2	CONTRIBUIÇÃO PATRONAL DE SERVIDOR ATIVO C	0.01.66	2.000,00		
7210.04.1.2	CONTRIBUIÇÃO PATRONAL DE SERVIDOR ATIVO C	0.01.66	2.000,00		
7210.04.1.3	CONTRIBUIÇÃO PATRONAL DE SERVIDOR ATIVO C	0.01.66	2.000,00		
7210.04.1.4	CONTRIBUIÇÃO PATRONAL DE SERVIDOR ATIVO C	0.01.66	3.000,00		
7218.00.0.0	CONTRIBUIÇÕES SOCIAIS ESPECÍFICAS DE ESTAD	0.000.000	3.000,00		
7218.01.0.0	CONTRIBUIÇÕES PARA O REGIME PRÓPRIO DE PRÉ	0.000.000	3.000,00		
7218.01.1.0	CONTRIBUIÇÃO PREVIDENCIÁRIA PARA AMORTIZA	0.000.000	3.000,00		
7218.01.1.1	CONTRIBUIÇÃO PREVIDENCIÁRIA PARA AMORTIZA	0.01.66	3.000,00		
Total das Receitas (Intra-Orçamentárias)					2.015.000,00



INST. DE PREVIDENCIA DOS SERVID. MUN. DE SERTANIA - IPSESE
PRAÇA JOÃO PEREIRA VALE, Nº 20 - CENTRO - CNPJ:11358116/0001-13
Entidade: 6 - INSTITUTO DE PREV. DOS SERV. DE SERTÂNIA - IPSESE
Orçamento Programa - Exercício de 2018

Anexo 02
Página 2

RECEITAS SEGUNDO AS CATEGORIAS ECONOMICAS

Lei: 09, Data: 21/09/2016

Código	Especificação	F.R.	Desdobramento	SubCategoria Fonte	Categoria Econômica
Total Geral das Receitas					3.550.000,00

**PREFEITURA MUNICIPAL DE SERTANIA**

PRAÇA JOÃO PEREIRA VALE, Nº 20 - CENTRO - CNPJ:11358116/00010001 - Documento Programa - Exercício de 2018

Anexo 02

Página 1

LeiData

NATUREZA DA DESPESA - CONSOLIDAÇÃO GERAL

Código	Especificação	Elemento	Modalidade	Grupo	Categoria Econômica
30.00.00	DESPESAS CORRENTES				
31.00.00	PESSOAL E ENCARGOS SOCIAIS				91.297.000,00
31.90.00	APLICAÇÕES DIRETAS			51.059.000,00	
31.90.01	APOSENTADORIAS, RESERVA REMUNERADA E REFORMAS	7.816.310,00	48.217.000,00		
31.90.03	PENSÕES	915.000,00			
31.90.04	CONTRATAÇÃO POR TEMPO DETERMINADO	7.013.000,00			
31.90.05	OUTROS BENEFÍCIOS PREVIDENCIÁRIOS	16.000,00			
31.90.11	VENCIMENTOS E VANTAGENS FIXAS - PESSOAL CIVIL	27.135.690,00			
31.90.13	OBRIGAÇÕES PATRONAIS	4.034.000,00			
31.90.16	OUTRAS DESPESAS VARIÁVEIS - PESSOAL CIVIL	108.000,00			
31.90.91	SENTENÇAS JUDICIAIS	589.000,00			
31.90.92	DESPESAS DE EXERCÍCIOS ANTERIORES	553.000,00			
31.90.94	INDENIZAÇÕES E RESTITUIÇÕES TRABALHISTAS	37.000,00			
31.91.00	APLICAÇÕES DIRETAS- INTRA-ORÇAMENTÁRIAS		2.842.000,00		
31.91.13	OBRIGAÇÕES PATRONAIS	2.842.000,00			
32.00.00	JUROS E ENCARGOS DA DÍVIDA			142.000,00	
32.90.00	APLICAÇÕES DIRETAS		142.000,00		
32.90.21	JUROS SOBRE A DÍVIDA POR CONTRATO	52.000,00			
32.90.22	OUTROS ENCARGOS SOBRE A DÍVIDA POR CONTRATO	90.000,00			
33.00.00	OUTRAS DESPESAS CORRENTES			40.096.000,00	
33.20.00	TRANSFERÊNCIAS À UNIÃO		2.000,00		
33.20.01	APOSENTADORIAS, RESERVA REMUNERADA E REFORMAS	2.000,00			
33.50.00	TRANSFERÊNCIAS A INSTITUIÇÕES PRIVADAS SEM FINS LUCRATIVOS		102.000,00		
33.50.43	SUBVENÇÕES SOCIAIS	102.000,00			
33.71.00	TRANSFERÊNCIA A CONSÓRCIOS PÚBLICOS		2.271.810,00		
33.71.70	RATEIO PELA PARTICIPAÇÃO EM CONSÓRCIO PÚBLICO	2.271.810,00			
33.90.00	APLICAÇÕES DIRETAS		37.720.190,00		
33.90.14	DIÁRIAS - PESSOAL CIVIL	721.000,00			
33.90.18	AUXÍLIO FINANCEIRO A ESTUDANTES	150.000,00			
33.90.30	MATERIAL DE CONSUMO	9.268.190,00			
33.90.31	PREMIAÇÕES CULTURAIS, ARTÍSTICAS, CIENTÍFICAS, DESPORTIVAS E	65.000,00			
33.90.32	MATERIAL, BEM OU SERVIÇO PARA DISTRIBUIÇÃO GRATUITA	1.359.000,00			
33.90.33	PASSAGENS E DESPESAS COM LOCOMOÇÃO	343.500,00			
33.90.35	SERVIÇOS DE CONSULTORIA	665.000,00			
33.90.36	OUTROS SERVIÇOS DE TERCEIROS - PESSOA FÍSICA	9.634.500,00			
33.90.37	LOCAÇÃO DE MÃO-DE-OBRA	50.000,00			
33.90.39	OUTROS SERVIÇOS DE TERCEIROS - PESSOA JURÍDICA	11.571.000,00			
33.90.47	OBRIGAÇÕES TRIBUTÁRIAS E CONTRIBUTIVAS	1.599.000,00			
33.90.48	OUTROS AUXÍLIOS FINANCEIROS A PESSOA FÍSICA	972.000,00			
33.90.91	SENTENÇAS JUDICIAIS	417.000,00			
33.90.92	DESPESAS DE EXERCÍCIOS ANTERIORES	613.000,00			
33.90.93	INDENIZAÇÕES E RESTITUIÇÕES	292.000,00			
40.00.00	DESPESAS DE CAPITAL				14.098.000,00
44.00.00	INVESTIMENTOS			12.879.000,00	
44.90.00	APLICAÇÕES DIRETAS		12.879.000,00		
44.90.51	OBRA E INSTALAÇÕES	9.727.000,00			
44.90.52	EQUIPAMENTOS E MATERIAL PERMANENTE	2.767.000,00			
44.90.61	AQUISIÇÃO DE IMÓVEIS	385.000,00			
46.00.00	AMORTIZAÇÃO DA DÍVIDA			1.219.000,00	
46.90.00	APLICAÇÕES DIRETAS		976.000,00		
46.90.71	PRINCÍPAL DA DÍVIDA CONTRATUAL RESGATADA	976.000,00			
46.91.00	APLICAÇÕES DIRETAS- INTRA-ORÇAMENTÁRIAS		243.000,00		
46.91.71	PRINCÍPAL DA DÍVIDA CONTRATUAL RESGATADA	243.000,00			
90.00.00	RESERVA DE CONTINGÊNCIA				2.919.000,00
99.00.00	RESERVA DE CONTINGÊNCIA			2.919.000,00	
99.99.00	A DEFINIR		2.919.000,00		
99.99.99	A CLASSIFICAR	2.919.000,00			



PREFEITURA MUNICIPAL DE SERTANIA

PRAÇA JOÃO PEREIRA VALE, Nº 20 - CENTRO - CNPJ:11358116/0001000 - Orçamento Programa - Exercício de 2018

Anexo 02

Página 2

LeiData

NATUREZA DA DESPESA - CONSOLIDAÇÃO GERAL

Código	Especificação	Elemento	Modalidade	Grupo	Categoria Econômica
TOTAL					108.314.000,00

**PREFEITURA MUNICIPAL DE SERTANIA**

PRAÇA JOÃO PEREIRA VALE, Nº 20 - CENTRO - CNPJ:11358116/0001-00 - Orçamento Programa - Exercício de 2018

Anexo 02

Página 1

NATUREZA DA DESPESA POR ORGÃO E UNIDADE

Lei: 09, Data: 21/09/2016

ORGÃO UNIDADE	01 CÂMARA DE VEREADORES DE SERTANIA 01 PODER LEGISLATIVO					
Código	Especificação	F.R.	Elemento	Modalidade	Grupo	Categoria Econômica
3.0.00.00	DESPESAS CORRENTES	0.000.000				3.172.500,00
3.1.00.00	PESSOAL E ENCARGOS SOCIAIS	0.000.000			2.344.000,00	
3.1.90.00	APLICAÇÕES DIRETAS	0.000.000		2.304.000,00		
3.1.90.01	APOSENTADORIAS, RESERVA REMUNERADA E REFORMAS	0.01.00	5.000,00			
3.1.90.03	PENSÕES	0.01.00	5.000,00			
3.1.90.04	CONTRATAÇÃO POR TEMPO DETERMINADO	0.01.00	14.000,00			
3.1.90.05	OUTROS BENEFÍCIOS PREVIDENCIÁRIOS	0.01.00	3.000,00			
3.1.90.11	VENCIMENTOS E VANTAGENS FIXAS - PESSOAL CIVIL	0.01.00	1.850.000,00			
3.1.90.13	OBRIGAÇÕES PATRONAIS	0.01.00	420.000,00			
3.1.90.91	SENTENÇAS JUDICIAIS	0.01.00	2.000,00			
3.1.90.92	DESPESAS DE EXERCÍCIOS ANTERIORES	0.01.00	5.000,00			
3.1.91.00	APLICAÇÕES DIRETAS- INTRA-ORÇAMENTÁRIAS	0.000.000		40.000,00		
3.1.91.13	OBRIGAÇÕES PATRONAIS	0.01.00	40.000,00			
3.3.00.00	OUTRAS DESPESAS CORRENTES	0.000.000			828.500,00	
3.3.90.00	APLICAÇÕES DIRETAS	0.000.000		828.500,00		
3.3.90.14	DIÁRIAS - PESSOAL CIVIL	0.01.00	158.000,00			
3.3.90.30	MATERIAL DE CONSUMO	0.01.00	110.500,00			
3.3.90.33	PASSAGENS E DESPESAS COM LOCOMOÇÃO	0.01.00	29.500,00			
3.3.90.35	SERVIÇOS DE CONSULTORIA	0.01.00	140.000,00			
3.3.90.36	OUTROS SERVIÇOS DE TERCEIROS - PESSOA FÍSICA	0.01.00	60.500,00			
3.3.90.39	OUTROS SERVIÇOS DE TERCEIROS - PESSOA JURÍDICA	0.01.00	277.000,00			
3.3.90.91	SENTENÇAS JUDICIAIS	0.01.00	3.000,00			
3.3.90.92	DESPESAS DE EXERCÍCIOS ANTERIORES	0.01.00	10.000,00			
3.3.90.93	INDENIZAÇÕES E RESTITUIÇÕES	0.01.00	40.000,00			
4.0.00.00	DESPESAS DE CAPITAL	0.000.000				113.000,00
4.4.00.00	INVESTIMENTOS	0.000.000			105.000,00	
4.4.90.00	APLICAÇÕES DIRETAS	0.000.000		105.000,00		
4.4.90.51	OBRAS E INSTALAÇÕES	0.01.00	50.000,00			
4.4.90.52	EQUIPAMENTOS E MATERIAL PERMANENTE	0.01.00	50.000,00			
4.4.90.61	AQUISIÇÃO DE IMÓVEIS	0.01.00	5.000,00			
4.6.00.00	AMORTIZAÇÃO DA DÍVIDA	0.000.000			8.000,00	
4.6.90.00	APLICAÇÕES DIRETAS	0.000.000		5.000,00		
4.6.90.71	PRINCIPAL DA DÍVIDA CONTRATUAL RESGATADA	0.01.00	5.000,00			
4.6.91.00	APLICAÇÕES DIRETAS- INTRA-ORÇAMENTÁRIAS	0.000.000		3.000,00		
4.6.91.71	PRINCIPAL DA DÍVIDA CONTRATUAL RESGATADA	0.01.00	3.000,00			
TOTAL						3.285.500,00

**PREFEITURA MUNICIPAL DE SERTANIA**

PRAÇA JOÃO PEREIRA VALE, Nº 20 - CENTRO - CNPJ:11358116/0001-00 - Orçamento Programa - Exercício de 2018

Anexo 02

Página 2

NATUREZA DA DESPESA POR ORGÃO E UNIDADE

Lei: 09, Data: 21/09/2016

ORGÃO UNIDADE						
02 PREFEITURA MUNICIPAL DE SERTANIA 01 SECRETARIA DE CONTROLE INTERNO						
Código	Especificação	F.R.	Elemento	Modalidade	Grupo	Categoria Econômica
3.0.00.00	DESPESAS CORRENTES	0.000.000				145.000,00
3.1.00.00	PESSOAL E ENCARGOS SOCIAIS	0.000.000			5.000,00	
3.1.90.00	APLICAÇÕES DIRETAS	0.000.000		5.000,00		
3.1.90.92	DESPESAS DE EXERCÍCIOS ANTERIORES	0.01.00	5.000,00			
3.3.00.00	OUTRAS DESPESAS CORRENTES	0.000.000			140.000,00	
3.3.90.00	APLICAÇÕES DIRETAS	0.000.000		140.000,00		
3.3.90.14	DIÁRIAS - PESSOAL CIVIL	0.01.00	15.000,00			
3.3.90.30	MATERIAL DE CONSUMO	0.01.00	30.000,00			
3.3.90.36	OUTROS SERVIÇOS DE TERCEIROS - PESSOA FÍSICA	0.01.00	40.000,00			
3.3.90.39	OUTROS SERVIÇOS DE TERCEIROS - PESSOA JURÍDICA	0.01.00	40.000,00			
3.3.90.92	DESPESAS DE EXERCÍCIOS ANTERIORES	0.01.00	15.000,00			
4.0.00.00	DESPESAS DE CAPITAL	0.000.000				20.000,00
4.4.00.00	INVESTIMENTOS	0.000.000			20.000,00	
4.4.90.00	APLICAÇÕES DIRETAS	0.000.000		20.000,00		
4.4.90.52	EQUIPAMENTOS E MATERIAL PERMANENTE	0.01.00	20.000,00			
TOTAL						165.000,00

**PREFEITURA MUNICIPAL DE SERTÂNIA**

PRAÇA JOÃO PEREIRA VALE, Nº 20 - CENTRO - CNPJ:11358116/0001-91 - Orçamento Programa - Exercício de 2018

Anexo 02

Página 3

NATUREZA DA DESPESA POR ORÇÃO E UNIDADE

Lei: 09, Data: 21/09/2016

ORGÃO UNIDADE	02 PREFEITURA MUNICIPAL DE SERTÂNIA 02 GABINETE DO PREFEITO					
Código	Especificação	F.R.	Elemento	Modalidade	Grupo	Categoria Econômica
3.0.00.00	DESPESAS CORRENTES	0.000.000				2.190.000,00
3.1.00.00	PESSOAL E ENCARGOS SOCIAIS	0.000.000			1.480.000,00	
3.1.90.00	APLICAÇÕES DIRETAS	0.000.000		1.425.000,00		
3.1.90.04	CONTRATAÇÃO POR TEMPO DETERMINADO	0.01.00	200.000,00			
3.1.90.11	VENCIMENTOS E VANTAGENS FIXAS - PESSOAL CIVIL	0.01.00	750.000,00			
3.1.90.13	OBRIGAÇÕES PATRONAIS	0.01.00	420.000,00			
3.1.90.92	DESPESAS DE EXERCÍCIOS ANTERIORES	0.01.00	55.000,00			
3.1.91.00	APLICAÇÕES DIRETAS- INTRA-ORÇAMENTÁRIAS	0.000.000		55.000,00		
3.1.91.13	OBRIGAÇÕES PATRONAIS	0.01.00	55.000,00			
3.3.00.00	OUTRAS DESPESAS CORRENTES	0.000.000			710.000,00	
3.3.90.00	APLICAÇÕES DIRETAS	0.000.000		710.000,00		
3.3.90.14	DIÁRIAS - PESSOAL CIVIL	0.01.00	40.000,00			
3.3.90.30	MATERIAL DE CONSUMO	0.01.00	115.000,00			
3.3.90.33	PASSAGENS E DESPESAS COM LOCOMOÇÃO	0.01.00	20.000,00			
3.3.90.36	OUTROS SERVIÇOS DE TERCEIROS - PESSOA FÍSICA	0.01.00	115.000,00			
3.3.90.37	LOCAÇÃO DE MÃO-DE-OBRA	0.01.00	50.000,00			
3.3.90.39	OUTROS SERVIÇOS DE TERCEIROS - PESSOA JURÍDICA	0.01.00	315.000,00			
3.3.90.47	OBRIGAÇÕES TRIBUTÁRIAS E CONTRIBUTIVAS	0.01.00	55.000,00			
4.0.00.00	DESPESAS DE CAPITAL	0.000.000				50.000,00
4.4.00.00	INVESTIMENTOS	0.000.000			50.000,00	
4.4.90.00	APLICAÇÕES DIRETAS	0.000.000		50.000,00		
4.4.90.52	EQUIPAMENTOS E MATERIAL PERMANENTE	0.01.00	50.000,00			
TOTAL						2.240.000,00

**PREFEITURA MUNICIPAL DE SERTANIA**

PRAÇA JOÃO PEREIRA VALE, Nº 20 - CENTRO - CNPJ:11358116/0001-00 - Orçamento Programa - Exercício de 2018

Anexo 02

Página 4

NATUREZA DA DESPESA POR ORGÃO E UNIDADE

Lei: 09, Data: 21/09/2016

ORGÃO UNIDADE	02 PREFEITURA MUNICIPAL DE SERTÂNIA 03 SECRETARIA DE ADMINISTRAÇÃO E GESTÃO DE PESSOAS						
Código	Especificação	F.R.	Elemento	Modalidade	Grupo	Categoria Econômica	
3.0.00.00	DESPESAS CORRENTES	0.000.000					4.626.870,00
3.1.00.00	PESSOAL E ENCARGOS SOCIAIS	0.000.000			1.226.310,00		
3.1.90.00	APLICAÇÕES DIRETAS	0.000.000		1.191.310,00			
3.1.90.04	CONTRATAÇÃO POR TEMPO DETERMINADO	0.01.00	100.000,00				
3.1.90.11	VENCIMENTOS E VANTAGENS FIXAS - PESSOAL CIVIL	0.01.00	686.310,00				
3.1.90.13	OBRIGAÇÕES PATRONAIS	0.01.00	100.000,00				
3.1.90.91	SENTENÇAS JUDICIAIS	0.01.00	200.000,00				
3.1.90.92	DESPESAS DE EXERCÍCIOS ANTERIORES	0.01.00	100.000,00				
3.1.90.94	INDENIZAÇÕES E RESTITUIÇÕES TRABALHISTAS	0.01.00	5.000,00				
3.1.91.00	APLICAÇÕES DIRETAS- INTRA-ORÇAMENTÁRIAS	0.000.000		35.000,00			
3.1.91.13	OBRIGAÇÕES PATRONAIS	0.01.00	35.000,00				
3.2.00.00	JUROS E ENCARGOS DA DÍVIDA	0.000.000			142.000,00		
3.2.90.00	APLICAÇÕES DIRETAS	0.000.000		142.000,00			
3.2.90.21	JUROS SOBRE A DÍVIDA POR CONTRATO	0.01.00	52.000,00				
3.2.90.22	OUTROS ENCARGOS SOBRE A DÍVIDA POR CONTRATO	0.01.00	90.000,00				
3.3.00.00	OUTRAS DESPESAS CORRENTES	0.000.000			3.258.560,00		
3.3.71.00	TRANSFERÊNCIA A CONSÓRCIOS PÚBLICOS	0.000.000		924.560,00			
3.3.71.70	RATEIO PELA PARTICIPAÇÃO EM CONSÓRCIO PÚBLICO	0.01.00	924.560,00				
3.3.90.00	APLICAÇÕES DIRETAS	0.000.000		2.334.000,00			
3.3.90.14	DIÁRIAS - PESSOAL CIVIL	0.01.00	30.000,00				
3.3.90.30	MATERIAL DE CONSUMO	0.01.00	230.000,00				
3.3.90.33	PASSAGENS E DESPESAS COM LOCOMOÇÃO	0.01.00	25.000,00				
3.3.90.35	SERVIÇOS DE CONSULTORIA	0.01.00	120.000,00				
3.3.90.36	OUTROS SERVIÇOS DE TERCEIROS - PESSOA FÍSICA	0.01.00	330.000,00				
3.3.90.39	OUTROS SERVIÇOS DE TERCEIROS - PESSOA JURÍDICA	0.01.00	330.000,00				
3.3.90.47	OBRIGAÇÕES TRIBUTÁRIAS E CONTRIBUTIVAS	0.01.00	964.000,00				
3.3.90.91	SENTENÇAS JUDICIAIS	0.01.00	300.000,00				
3.3.90.92	DESPESAS DE EXERCÍCIOS ANTERIORES	0.01.00	5.000,00				
4.0.00.00	DESPESAS DE CAPITAL	0.000.000					1.199.000,00
4.4.00.00	INVESTIMENTOS	0.000.000			90.000,00		
4.4.90.00	APLICAÇÕES DIRETAS	0.000.000		90.000,00			
4.4.90.51	OBRAS E INSTALAÇÕES	0.01.00	10.000,00				
4.4.90.52	EQUIPAMENTOS E MATERIAL PERMANENTE	0.01.00	20.000,00				
4.4.90.52	EQUIPAMENTOS E MATERIAL PERMANENTE	0.05.81	60.000,00				
4.6.00.00	AMORTIZAÇÃO DA DÍVIDA	0.000.000			1.109.000,00		
4.6.90.00	APLICAÇÕES DIRETAS	0.000.000		909.000,00			
4.6.90.71	PRINCIPAL DA DÍVIDA CONTRATUAL RESGATADA	0.01.00	909.000,00				
4.6.91.00	APLICAÇÕES DIRETAS- INTRA-ORÇAMENTÁRIAS	0.000.000		200.000,00			
4.6.91.71	PRINCIPAL DA DÍVIDA CONTRATUAL RESGATADA	0.01.00	200.000,00				



PREFEITURA MUNICIPAL DE SERTANIA

PRAÇA JOÃO PEREIRA VALE, Nº 20 - CENTRO - GNPJ:11358116/0001 - Orçamento Programa - Exercício de 2018

Anexo 02

Página 5

NATUREZA DA DESPESA POR ORGÃO E UNIDADE

Lei: 09, Data: 21/09/2016

ORGÃO	UNIDADE	Código	Especificação	F.R.	Elemento	Modalidade	Grupo	Categoria Econômica
02	PREFEITURA MUNICIPAL DE SERTÂNIA							
	03		SECRETARIA DE ADMINISTRAÇÃO E GESTÃO DE PESSOAS					
9.0.00.00			RESERVA DE CONTINGÊNCIA	0.000.000				329.000,00
9.9.00.00			RESERVA DE CONTINGÊNCIA	0.000.000			329.000,00	
9.9.99.00			A DEFINIR	0.000.000		329.000,00		
9.9.99.99			A CLASSIFICAR	0.01.00	329.000,00			
TOTAL								6.154.870,00

**PREFEITURA MUNICIPAL DE SERTANIA**

PRAÇA JOÃO PEREIRA VALE, Nº 20 - CENTRO - CNPJ:11358116/0001-00 - Orçamento Programa - Exercício de 2018

Anexo 02

Página 6

NATUREZA DA DESPESA POR ORGÃO E UNIDADE

Lei: 09, Data: 21/09/2016

ORGÃO UNIDADE	02 PREFEITURA MUNICIPAL DE SERTÂNIA 04 SECRETARIA DE FINANÇAS E PLANEJAMENTO						
Código	Especificação	F.R.	Elemento	Modalidade	Grupo	Categoria Econômica	
3.0.00.00	DESPESAS CORRENTES	0.000.000					2.046.000,00
3.1.00.00	PESSOAL E ENCARGOS SOCIAIS	0.000.000			539.000,00		
3.1.90.00	APLICAÇÕES DIRETAS	0.000.000		535.000,00			
3.1.90.04	CONTRATAÇÃO POR TEMPO DETERMINADO	0.01.00	60.000,00				
3.1.90.11	VENCIMENTOS E VANTAGENS FIXAS - PESSOAL CIVIL	0.01.00	110.000,00				
3.1.90.13	OBRIGAÇÕES PATRONAIS	0.01.00	55.000,00				
3.1.90.91	SENTENÇAS JUDICIAIS	0.01.00	250.000,00				
3.1.90.92	DESPESAS DE EXERCÍCIOS ANTERIORES	0.01.00	50.000,00				
3.1.90.94	INDENIZAÇÕES E RESTITUIÇÕES TRABALHISTAS	0.01.00	10.000,00				
3.1.91.00	APLICAÇÕES DIRETAS- INTRA-ORÇAMENTÁRIAS	0.000.000		4.000,00			
3.1.91.13	OBRIGAÇÕES PATRONAIS	0.01.00	4.000,00				
3.3.00.00	OUTRAS DESPESAS CORRENTES	0.000.000			1.507.000,00		
3.3.90.00	APLICAÇÕES DIRETAS	0.000.000		1.507.000,00			
3.3.90.14	DIÁRIAS - PESSOAL CIVIL	0.01.00	13.000,00				
3.3.90.30	MATERIAL DE CONSUMO	0.01.00	260.000,00				
3.3.90.36	OUTROS SERVIÇOS DE TERCEIROS - PESSOA FÍSICA	0.01.00	320.000,00				
3.3.90.39	OUTROS SERVIÇOS DE TERCEIROS - PESSOA JURÍDICA	0.01.00	410.000,00				
3.3.90.47	OBRIGAÇÕES TRIBUTÁRIAS E CONTRIBUTIVAS	0.01.00	104.000,00				
3.3.90.91	SENTENÇAS JUDICIAIS	0.01.00	110.000,00				
3.3.90.92	DESPESAS DE EXERCÍCIOS ANTERIORES	0.01.00	70.000,00				
3.3.90.93	INDENIZAÇÕES E RESTITUIÇÕES	0.01.00	220.000,00				
4.0.00.00	DESPESAS DE CAPITAL	0.000.000					250.000,00
4.4.00.00	INVESTIMENTOS	0.000.000			250.000,00		
4.4.90.00	APLICAÇÕES DIRETAS	0.000.000		250.000,00			
4.4.90.51	OBRAS E INSTALAÇÕES	0.01.00	20.000,00				
4.4.90.51	OBRAS E INSTALAÇÕES	0.05.81	200.000,00				
4.4.90.52	EQUIPAMENTOS E MATERIAL PERMANENTE	0.01.00	30.000,00				
TOTAL							2.296.000,00

**PREFEITURA MUNICIPAL DE SERTÂNIA**

PRAÇA JOÃO PEREIRA VALE, Nº 20 - CENTRO - CNPJ:11358116/0001-68 - Orçamento Programa - Exercício de 2018

Anexo 02

Página 7

NATUREZA DA DESPESA POR ORGÃO E UNIDADE

Lei: 09, Data: 21/09/2016

ORGÃO	02 PREFEITURA MUNICIPAL DE SERTÂNIA					
UNIDADE	05 SECRETARIA DE EDUCAÇÃO					
Código	Especificação	F.R.	Elemento	Modalidade	Grupo	Categoria Econômica
3.0.00.00	DESPESAS CORRENTES	0.000.000				35.321.250,00
3.1.00.00	PESSOAL E ENCARGOS SOCIAIS	0.000.000			9.569.000,00	
3.1.90.00	APLICAÇÕES DIRETAS	0.000.000		18.062.000,00		
3.1.90.04	CONTRATAÇÃO POR TEMPO DETERMINADO	0.01.12	100.000,00			
3.1.90.04	CONTRATAÇÃO POR TEMPO DETERMINADO	0.01.12	600.000,00			
3.1.90.04	CONTRATAÇÃO POR TEMPO DETERMINADO	0.05.08	50.000,00			
3.1.90.04	CONTRATAÇÃO POR TEMPO DETERMINADO	0.05.08	550.000,00			
3.1.90.04	CONTRATAÇÃO POR TEMPO DETERMINADO	0.05.10	5.000,00			
3.1.90.04	CONTRATAÇÃO POR TEMPO DETERMINADO	0.05.10	955.000,00			
3.1.90.11	VENCIMENTOS E VANTAGENS FIXAS - PESSOAL CIVIL	0.01.12	600.000,00			
3.1.90.11	VENCIMENTOS E VANTAGENS FIXAS - PESSOAL CIVIL	0.01.12	1.600.000,00			
3.1.90.11	VENCIMENTOS E VANTAGENS FIXAS - PESSOAL CIVIL	0.05.08	30.000,00			
3.1.90.11	VENCIMENTOS E VANTAGENS FIXAS - PESSOAL CIVIL	0.05.08	1.720.000,00			
3.1.90.11	VENCIMENTOS E VANTAGENS FIXAS - PESSOAL CIVIL	0.05.09	320.000,00			
3.1.90.11	VENCIMENTOS E VANTAGENS FIXAS - PESSOAL CIVIL	0.05.10	10.000,00			
3.1.90.11	VENCIMENTOS E VANTAGENS FIXAS - PESSOAL CIVIL	0.05.10	9.010.000,00			
3.1.90.11	VENCIMENTOS E VANTAGENS FIXAS - PESSOAL CIVIL	0.05.14	1.040.000,00			
3.1.90.13	OBRIGAÇÕES PATRONAIS	0.01.12	30.000,00			
3.1.90.13	OBRIGAÇÕES PATRONAIS	0.01.12	500.000,00			
3.1.90.13	OBRIGAÇÕES PATRONAIS	0.05.08	20.000,00			
3.1.90.13	OBRIGAÇÕES PATRONAIS	0.05.08	310.000,00			
3.1.90.13	OBRIGAÇÕES PATRONAIS	0.05.10	50.000,00			
3.1.90.13	OBRIGAÇÕES PATRONAIS	0.05.10	408.000,00			
3.1.90.16	OUTRAS DESPESAS VARIÁVEIS - PESSOAL CIVIL	0.05.08	2.000,00			
3.1.90.16	OUTRAS DESPESAS VARIÁVEIS - PESSOAL CIVIL	0.05.08	10.000,00			
3.1.90.16	OUTRAS DESPESAS VARIÁVEIS - PESSOAL CIVIL	0.05.10	17.000,00			
3.1.90.91	SENTENÇAS JUDICIAIS	0.01.12	30.000,00			
3.1.90.92	DESPESAS DE EXERCÍCIOS ANTERIORES	0.01.12	50.000,00			
3.1.90.92	DESPESAS DE EXERCÍCIOS ANTERIORES	0.05.08	20.000,00			
3.1.90.92	DESPESAS DE EXERCÍCIOS ANTERIORES	0.05.10	20.000,00			
3.1.90.94	INDENIZAÇÕES E RESTITUIÇÕES TRABALHISTAS	0.01.12	5.000,00			
3.1.91.00	APLICAÇÕES DIRETAS- INTRA-ORÇAMENTÁRIAS	0.000.000		1.507.000,00		
3.1.91.13	OBRIGAÇÕES PATRONAIS	0.01.12	50.000,00			
3.1.91.13	OBRIGAÇÕES PATRONAIS	0.01.12	400.000,00			
3.1.91.13	OBRIGAÇÕES PATRONAIS	0.05.08	20.000,00			
3.1.91.13	OBRIGAÇÕES PATRONAIS	0.05.08	320.000,00			
3.1.91.13	OBRIGAÇÕES PATRONAIS	0.05.09	10.000,00			
3.1.91.13	OBRIGAÇÕES PATRONAIS	0.05.10	5.000,00			
3.1.91.13	OBRIGAÇÕES PATRONAIS	0.05.10	602.000,00			

**PREFEITURA MUNICIPAL DE SERTÂNIA**

PRAÇA JOÃO PEREIRA VALE, Nº 20 - CENTRO - CNPJ:11358116/0001-91 - Orçamento Programa - Exercício de 2018

Anexo 02

Página 8

NATUREZA DA DESPESA POR ORGÃO E UNIDADE

Lei: 09, Data: 21/09/2016

ORGÃO	02 PREFEITURA MUNICIPAL DE SERTÂNIA					
UNIDADE	05 SECRETARIA DE EDUCAÇÃO					
Código	Especificação	F.R.	Elemento	Modalidade	Grupo	Categoria Econômica
3.1.91.13	OBRIGAÇÕES PATRONAIS	0.05.14	100.000,00			
3.3.00.00	OUTRAS DESPESAS CORRENTES	0.000.000			5.752.250,00	
3.3.50.00	TRANSFERÊNCIAS A INSTITUIÇÕES PRIVADAS SEM FINS LUCR	0.000.000		80.000,00		
3.3.50.43	SUBVENÇÕES SOCIAIS	0.01.12	80.000,00			
3.3.71.00	TRANSFERÊNCIA A CONSÓRCIOS PÚBLICOS	0.000.000		577.250,00		
3.3.71.70	RATEIO PELA PARTICIPAÇÃO EM CONSÓRCIO PÚBLICO	0.01.12	577.250,00			
3.3.90.00	APLICAÇÕES DIRETAS	0.000.000		15.095.000,00		
3.3.90.14	DIÁRIAS - PESSOAL CIVIL	0.01.12	10.000,00			
3.3.90.14	DIÁRIAS - PESSOAL CIVIL	0.01.12	27.000,00			
3.3.90.14	DIÁRIAS - PESSOAL CIVIL	0.05.08	4.000,00			
3.3.90.14	DIÁRIAS - PESSOAL CIVIL	0.05.08	20.000,00			
3.3.90.18	AUXÍLIO FINANCEIRO A ESTUDANTES	0.01.12	40.000,00			
3.3.90.18	AUXÍLIO FINANCEIRO A ESTUDANTES	0.01.12	100.000,00			
3.3.90.18	AUXÍLIO FINANCEIRO A ESTUDANTES	0.05.13	10.000,00			
3.3.90.30	MATERIAL DE CONSUMO	0.01.00	200.000,00			
3.3.90.30	MATERIAL DE CONSUMO	0.01.12	80.000,00			
3.3.90.30	MATERIAL DE CONSUMO	0.01.12	200.000,00			
3.3.90.30	MATERIAL DE CONSUMO	0.01.12	1.785.000,00			
3.3.90.30	MATERIAL DE CONSUMO	0.05.04	836.000,00			
3.3.90.30	MATERIAL DE CONSUMO	0.05.06	40.000,00			
3.3.90.30	MATERIAL DE CONSUMO	0.05.07	10.000,00			
3.3.90.30	MATERIAL DE CONSUMO	0.05.08	20.000,00			
3.3.90.30	MATERIAL DE CONSUMO	0.05.08	150.000,00			
3.3.90.30	MATERIAL DE CONSUMO	0.05.08	545.000,00			
3.3.90.30	MATERIAL DE CONSUMO	0.05.13	275.000,00			
3.3.90.32	MATERIAL, BEM OU SERVIÇO PARA DISTRIBUIÇÃO GRATUITA	0.01.12	20.000,00			
3.3.90.32	MATERIAL, BEM OU SERVIÇO PARA DISTRIBUIÇÃO GRATUITA	0.01.12	800.000,00			
3.3.90.32	MATERIAL, BEM OU SERVIÇO PARA DISTRIBUIÇÃO GRATUITA	0.05.08	400.000,00			
3.3.90.33	PASSAGENS E DESPESAS COM LOCOMOÇÃO	0.01.12	100.000,00			
3.3.90.33	PASSAGENS E DESPESAS COM LOCOMOÇÃO	0.05.08	5.000,00			
3.3.90.36	OUTROS SERVIÇOS DE TERCEIROS - PESSOA FÍSICA	0.01.00	100.000,00			
3.3.90.36	OUTROS SERVIÇOS DE TERCEIROS - PESSOA FÍSICA	0.01.12	60.000,00			
3.3.90.36	OUTROS SERVIÇOS DE TERCEIROS - PESSOA FÍSICA	0.01.12	100.000,00			
3.3.90.36	OUTROS SERVIÇOS DE TERCEIROS - PESSOA FÍSICA	0.01.12	1.780.000,00			
3.3.90.36	OUTROS SERVIÇOS DE TERCEIROS - PESSOA FÍSICA	0.05.05	163.000,00			
3.3.90.36	OUTROS SERVIÇOS DE TERCEIROS - PESSOA FÍSICA	0.05.06	35.000,00			
3.3.90.36	OUTROS SERVIÇOS DE TERCEIROS - PESSOA FÍSICA	0.05.07	10.000,00			
3.3.90.36	OUTROS SERVIÇOS DE TERCEIROS - PESSOA FÍSICA	0.05.08	20.000,00			

**PREFEITURA MUNICIPAL DE SERTANIA**

PRAÇA JOÃO PEREIRA VALE, Nº 20 - CENTRO - CNPJ:11358116/0001-00 - Orçamento Programa - Exercício de 2018

Anexo 02

Página 9

NATUREZA DA DESPESA POR ORGÃO E UNIDADE

Lei: 09, Data: 21/09/2016

ORGÃO UNIDADE	02 PREFEITURA MUNICIPAL DE SERTÂNIA 05 SECRETARIA DE EDUCAÇÃO					
Código	Especificação	F.R.	Elemento	Modalidade	Grupo	Categoria Econômica
3.3.90.36	OUTROS SERVIÇOS DE TERCEIROS - PESSOA FÍSICA	0.05.08	60.000,00			
3.3.90.36	OUTROS SERVIÇOS DE TERCEIROS - PESSOA FÍSICA	0.05.08	1.850.000,00			
3.3.90.36	OUTROS SERVIÇOS DE TERCEIROS - PESSOA FÍSICA	0.05.09	300.000,00			
3.3.90.36	OUTROS SERVIÇOS DE TERCEIROS - PESSOA FÍSICA	0.05.13	409.000,00			
3.3.90.39	OUTROS SERVIÇOS DE TERCEIROS - PESSOA JURÍDICA	0.01.00	300.000,00			
3.3.90.39	OUTROS SERVIÇOS DE TERCEIROS - PESSOA JURÍDICA	0.01.12	60.000,00			
3.3.90.39	OUTROS SERVIÇOS DE TERCEIROS - PESSOA JURÍDICA	0.01.12	100.000,00			
3.3.90.39	OUTROS SERVIÇOS DE TERCEIROS - PESSOA JURÍDICA	0.01.12	2.080.000,00			
3.3.90.39	OUTROS SERVIÇOS DE TERCEIROS - PESSOA JURÍDICA	0.05.05	160.000,00			
3.3.90.39	OUTROS SERVIÇOS DE TERCEIROS - PESSOA JURÍDICA	0.05.06	30.000,00			
3.3.90.39	OUTROS SERVIÇOS DE TERCEIROS - PESSOA JURÍDICA	0.05.07	10.000,00			
3.3.90.39	OUTROS SERVIÇOS DE TERCEIROS - PESSOA JURÍDICA	0.05.08	20.000,00			
3.3.90.39	OUTROS SERVIÇOS DE TERCEIROS - PESSOA JURÍDICA	0.05.08	100.000,00			
3.3.90.39	OUTROS SERVIÇOS DE TERCEIROS - PESSOA JURÍDICA	0.05.08	838.000,00			
3.3.90.39	OUTROS SERVIÇOS DE TERCEIROS - PESSOA JURÍDICA	0.05.09	30.000,00			
3.3.90.39	OUTROS SERVIÇOS DE TERCEIROS - PESSOA JURÍDICA	0.05.13	400.000,00			
3.3.90.47	OBRIGAÇÕES TRIBUTÁRIAS E CONTRIBUTIVAS	0.01.12	20.000,00			
3.3.90.47	OBRIGAÇÕES TRIBUTÁRIAS E CONTRIBUTIVAS	0.01.12	109.000,00			
3.3.90.47	OBRIGAÇÕES TRIBUTÁRIAS E CONTRIBUTIVAS	0.05.08	4.000,00			
3.3.90.47	OBRIGAÇÕES TRIBUTÁRIAS E CONTRIBUTIVAS	0.05.08	20.000,00			
3.3.90.47	OBRIGAÇÕES TRIBUTÁRIAS E CONTRIBUTIVAS	0.05.08	15.000,00			
3.3.90.48	OUTROS AUXÍLIOS FINANCEIROS A PESSOA FÍSICA	0.05.08	10.000,00			
3.3.90.92	DESPESAS DE EXERCÍCIOS ANTERIORES	0.01.12	200.000,00			
3.3.90.92	DESPESAS DE EXERCÍCIOS ANTERIORES	0.05.08	5.000,00			
3.3.90.92	DESPESAS DE EXERCÍCIOS ANTERIORES	0.05.08	20.000,00			
4.0.00.00	DESPESAS DE CAPITAL	0.000.000				3.865.000,00
4.4.00.00	INVESTIMENTOS	0.000.000			3.865.000,00	
4.4.90.00	APLICAÇÕES DIRETAS	0.000.000		3.865.000,00		
4.4.90.51	OBRAS E INSTALAÇÕES	0.01.12	20.000,00			
4.4.90.51	OBRAS E INSTALAÇÕES	0.01.12	50.000,00			
4.4.90.51	OBRAS E INSTALAÇÕES	0.01.12	800.000,00			
4.4.90.51	OBRAS E INSTALAÇÕES	0.01.99	100.000,00			
4.4.90.51	OBRAS E INSTALAÇÕES	0.05.07	100.000,00			
4.4.90.51	OBRAS E INSTALAÇÕES	0.05.07	385.000,00			
4.4.90.51	OBRAS E INSTALAÇÕES	0.05.13	50.000,00			
4.4.90.51	OBRAS E INSTALAÇÕES	0.05.82	200.000,00			
4.4.90.51	OBRAS E INSTALAÇÕES	0.05.82	1.310.000,00			
4.4.90.52	EQUIPAMENTOS E MATERIAL PERMANENTE	0.01.12	120.000,00			

**PREFEITURA MUNICIPAL DE SERTANIA**

PRAÇA JOÃO PEREIRA VALE, Nº 20 - CENTRO - CNPJ:11358116/0001-00 Documento Programa - Exercício de 2018

Anexo 02

Página 10

NATUREZA DA DESPESA POR ORGÃO E UNIDADE

Lei: 09, Data: 21/09/2016

Código	Especificação	F.R.	Elemento	Modalidade	Grupo	Categoria Econômica
02	PREFEITURA MUNICIPAL DE SERTANIA					
05	SECRETARIA DE EDUCAÇÃO					
4.4.90.52	EQUIPAMENTOS E MATERIAL PERMANENTE	0.05.05	200.000,00			
4.4.90.52	EQUIPAMENTOS E MATERIAL PERMANENTE	0.05.08	50.000,00			
4.4.90.52	EQUIPAMENTOS E MATERIAL PERMANENTE	0.05.08	50.000,00			
4.4.90.52	EQUIPAMENTOS E MATERIAL PERMANENTE	0.05.08	80.000,00			
4.4.90.52	EQUIPAMENTOS E MATERIAL PERMANENTE	0.05.09	100.000,00			
4.4.90.52	EQUIPAMENTOS E MATERIAL PERMANENTE	0.05.12	20.000,00			
4.4.90.52	EQUIPAMENTOS E MATERIAL PERMANENTE	0.05.13	80.000,00			
4.4.90.52	EQUIPAMENTOS E MATERIAL PERMANENTE	0.05.82	100.000,00			
4.4.90.61	AQUISIÇÃO DE IMÓVEIS	0.05.08	50.000,00			
TOTAL						39.186.250,00

**PREFEITURA MUNICIPAL DE SERTÂNIA**

PRAÇA JOÃO PEREIRA VALE, Nº 20 - CENTRO - CNPJ:11358116/0001-00 - Orçamento Programa - Exercício de 2018

Anexo 02

Página 11

Lei: 09, Data: 21/09/2016

NATUREZA DA DESPESA POR ORGÃO E UNIDADE

ORGÃO UNIDADE	02 PREFEITURA MUNICIPAL DE SERTÂNIA 06 SECRETARIA DE INFRAESTRUTURA E PROJETOS ESPECIAIS		F.R.	Elemento	Modalidade	Grupo	Categoria Econômica
3.0.00.00	DESPESAS CORRENTES		0.000.000				5.811.000,00
3.1.00.00	PESSOAL E ENCARGOS SOCIAIS		0.000.000			1.282.000,00	
3.1.90.00	APLICAÇÕES DIRETAS		0.000.000		1.170.000,00		
3.1.90.04	CONTRATAÇÃO POR TEMPO DETERMINADO		0.01.00	75.000,00			
3.1.90.11	VENCIMENTOS E VANTAGENS FIXAS - PESSOAL CIVIL		0.01.00	900.000,00			
3.1.90.13	OBRIGAÇÕES PATRONAIS		0.01.00	150.000,00			
3.1.90.16	OUTRAS DESPESAS VARIÁVEIS - PESSOAL CIVIL		0.01.00	5.000,00			
3.1.90.92	DESPESAS DE EXERCÍCIOS ANTERIORES		0.01.00	40.000,00			
3.1.91.00	APLICAÇÕES DIRETAS- INTRA-ORÇAMENTÁRIAS		0.000.000		112.000,00		
3.1.91.13	OBRIGAÇÕES PATRONAIS		0.01.00	112.000,00			
3.3.00.00	OUTRAS DESPESAS CORRENTES		0.000.000			4.529.000,00	
3.3.90.00	APLICAÇÕES DIRETAS		0.000.000		4.529.000,00		
3.3.90.14	DIÁRIAS - PESSOAL CIVIL		0.01.00	20.000,00			
3.3.90.30	MATERIAL DE CONSUMO		0.01.00	820.000,00			
3.3.90.30	MATERIAL DE CONSUMO		0.05.81	100.000,00			
3.3.90.33	PASSAGENS E DESPESAS COM LOCOMOÇÃO		0.01.00	2.000,00			
3.3.90.36	OUTROS SERVIÇOS DE TERCEIROS - PESSOA FÍSICA		0.01.00	1.060.000,00			
3.3.90.36	OUTROS SERVIÇOS DE TERCEIROS - PESSOA FÍSICA		0.05.81	300.000,00			
3.3.90.39	OUTROS SERVIÇOS DE TERCEIROS - PESSOA JURÍDICA		0.01.00	1.875.000,00			
3.3.90.39	OUTROS SERVIÇOS DE TERCEIROS - PESSOA JURÍDICA		0.05.81	277.000,00			
3.3.90.47	OBRIGAÇÕES TRIBUTÁRIAS E CONTRIBUTIVAS		0.01.00	54.000,00			
3.3.90.92	DESPESAS DE EXERCÍCIOS ANTERIORES		0.01.00	21.000,00			
4.0.00.00	DESPESAS DE CAPITAL		0.000.000				4.606.000,00
4.4.00.00	INVESTIMENTOS		0.000.000			4.606.000,00	
4.4.90.00	APLICAÇÕES DIRETAS		0.000.000		4.606.000,00		
4.4.90.51	OBRAS E INSTALAÇÕES		0.01.00	620.000,00			
4.4.90.51	OBRAS E INSTALAÇÕES		0.01.99	423.000,00			
4.4.90.51	OBRAS E INSTALAÇÕES		0.05.81	2.913.000,00			
4.4.90.52	EQUIPAMENTOS E MATERIAL PERMANENTE		0.01.00	120.000,00			
4.4.90.52	EQUIPAMENTOS E MATERIAL PERMANENTE		0.05.81	300.000,00			
4.4.90.61	AQUISIÇÃO DE IMÓVEIS		0.01.00	30.000,00			
4.4.90.61	AQUISIÇÃO DE IMÓVEIS		0.05.81	200.000,00			
TOTAL							10.417.000,00

**PREFEITURA MUNICIPAL DE SERTANIA**

PRAÇA JOÃO PEREIRA VALE, Nº 20 - CENTRO -

CNPJ:11358116/0001-93

Orçamento Programa

- Exercício de 2018

Anexo 02

Página 12

Lei: 09, Data: 21/09/2016

NATUREZA DA DESPESA POR ORGÃO E UNIDADE

ORGÃO UNIDADE	02 PREFEITURA MUNICIPAL DE SERTÂNIA 07 SECRETARIA DE AGRICULTURA E MEIO AMBIENTE					
Código	Especificação	F.R.	Elemento	Modalidade	Grupo	Categoria Econômica
3.0.00.00	DESPESAS CORRENTES	0.000.000				407.000,00
3.3.00.00	OUTRAS DESPESAS CORRENTES	0.000.000			407.000,00	
3.3.90.00	APLICAÇÕES DIRETAS	0.000.000		407.000,00		
3.3.90.30	MATERIAL DE CONSUMO	0.05.81	200.000,00			
3.3.90.36	OUTROS SERVIÇOS DE TERCEIROS - PESSOA FÍSICA	0.05.87	100.000,00			
3.3.90.39	OUTROS SERVIÇOS DE TERCEIROS - PESSOA JURÍDICA	0.05.81	107.000,00			
TOTAL						407.000,00

**PREFEITURA MUNICIPAL DE SERTANIA**

PRAÇA JOÃO PEREIRA VALE, Nº 20 - CENTRO - CNPJ:11358116/0001-00 - Orçamento Programa - Exercício de 2018

Anexo 02

Página 13

NATUREZA DA DESPESA POR ORGÃO E UNIDADE

Lei: 09, Data: 21/09/2016

ORGÃO UNIDADE	02 PREFEITURA MUNICIPAL DE SERTANIA 08 SECRETARIA DE SERVIÇOS PÚBLICOS E MOBILIDADE URBANA		F.R.	Elemento	Modalidade	Grupo	Categoria Econômica
3.0.00.00	DESPESAS CORRENTES		0.000.000				3.667.380,00
3.1.00.00	PESSOAL E ENCARGOS SOCIAIS		0.000.000			1.732.380,00	
3.1.90.00	APLICAÇÕES DIRETAS		0.000.000		1.632.380,00		
3.1.90.04	CONTRATAÇÃO POR TEMPO DETERMINADO		0.01.00	100.000,00			
3.1.90.11	VENCIMENTOS E VANTAGENS FIXAS - PESSOAL CIVIL		0.01.00	1.327.380,00			
3.1.90.13	OBRIGAÇÕES PATRONAIS		0.01.00	200.000,00			
3.1.90.16	OUTRAS DESPESAS VARIÁVEIS - PESSOAL CIVIL		0.01.00	3.000,00			
3.1.90.92	DESPESAS DE EXERCÍCIOS ANTERIORES		0.01.00	2.000,00			
3.1.91.00	APLICAÇÕES DIRETAS- INTRA-ORÇAMENTÁRIAS		0.000.000		100.000,00		
3.1.91.13	OBRIGAÇÕES PATRONAIS		0.01.00	100.000,00			
3.3.00.00	OUTRAS DESPESAS CORRENTES		0.000.000			1.935.000,00	
3.3.90.00	APLICAÇÕES DIRETAS		0.000.000		1.935.000,00		
3.3.90.14	DIÁRIAS - PESSOAL CIVIL		0.01.00	15.000,00			
3.3.90.30	MATERIAL DE CONSUMO		0.01.00	250.000,00			
3.3.90.36	OUTROS SERVIÇOS DE TERCEIROS - PESSOA FÍSICA		0.01.00	640.000,00			
3.3.90.39	OUTROS SERVIÇOS DE TERCEIROS - PESSOA JURÍDICA		0.01.00	1.000.000,00			
3.3.90.47	OBRIGAÇÕES TRIBUTÁRIAS E CONTRIBUTIVAS		0.01.00	20.000,00			
3.3.90.92	DESPESAS DE EXERCÍCIOS ANTERIORES		0.01.00	10.000,00			
4.0.00.00	DESPESAS DE CAPITAL		0.000.000				76.000,00
4.4.00.00	INVESTIMENTOS		0.000.000			76.000,00	
4.4.90.00	APLICAÇÕES DIRETAS		0.000.000		76.000,00		
4.4.90.52	EQUIPAMENTOS E MATERIAL PERMANENTE		0.01.00	50.000,00			
4.4.90.52	EQUIPAMENTOS E MATERIAL PERMANENTE		0.01.16	26.000,00			
TOTAL							3.743.380,00

**PREFEITURA MUNICIPAL DE SERTANIA**

PRAÇA JOÃO PEREIRA VALE, Nº 20 - CENTRO - CNPJ:11358116/0001-00

Orçamento Programa - Exercício de 2018

Anexo 02

Página 14

NATUREZA DA DESPESA POR ORGÃO E UNIDADE

Lei: 09, Data: 21/09/2016

ORGÃO UNIDADE	02 PREFEITURA MUNICIPAL DE SERTANIA 09 SECRETARIA DE CULTURA, JUVENTUDE, ESPORTE E TURISMO					
Código	Especificação	F.R.	Elemento	Modalidade	Grupo	Categoria Econômica
3.0.00.00	DESPESAS CORRENTES	0.000.000				1.159.000,00
3.3.00.00	OUTRAS DESPESAS CORRENTES	0.000.000			1.159.000,00	
3.3.90.00	APLICAÇÕES DIRETAS	0.000.000		1.159.000,00		
3.3.90.14	DIÁRIAS - PESSOAL CIVIL	0.01.00	5.000,00			
3.3.90.30	MATERIAL DE CONSUMO	0.01.00	75.000,00			
3.3.90.31	PREMIAÇÕES CULTURAIS, ARTÍSTICAS, CIENTÍFICAS, DESPO	0.01.00	65.000,00			
3.3.90.36	OUTROS SERVIÇOS DE TERCEIROS - PESSOA FÍSICA	0.01.00	110.000,00			
3.3.90.39	OUTROS SERVIÇOS DE TERCEIROS - PESSOA JURÍDICA	0.01.00	875.000,00			
3.3.90.47	OBRIGAÇÕES TRIBUTÁRIAS E CONTRIBUTIVAS	0.01.00	27.000,00			
3.3.90.92	DESPESAS DE EXERCÍCIOS ANTERIORES	0.01.00	2.000,00			
4.0.00.00	DESPESAS DE CAPITAL	0.000.000				100.000,00
4.4.00.00	INVESTIMENTOS	0.000.000			100.000,00	
4.4.90.00	APLICAÇÕES DIRETAS	0.000.000		100.000,00		
4.4.90.51	OBRAS E INSTALAÇÕES	0.01.00	80.000,00			
4.4.90.52	EQUIPAMENTOS E MATERIAL PERMANENTE	0.01.00	20.000,00			
TOTAL						1.259.000,00

**PREFEITURA MUNICIPAL DE SERTANIA**

PRAÇA JOÃO PEREIRA VALE, Nº 20 - CENTRO - CNPJ:11358116/0001-08 - Orçamento Programa - Exercício de 2018

Anexo 02

Página 15

NATUREZA DA DESPESA POR ORGÃO E UNIDADE

Lei: 09, Data: 21/09/2016

ORGÃO UNIDADE	02 PREFEITURA MUNICIPAL DE SERTÂNIA 10 SECRETARIA DE COMUNICAÇÃO					
Código	Especificação	F.R.	Elemento	Modalidade	Grupo	Categoria Econômica
3.0.00.00	DESPESAS CORRENTES	0.000.000				428.000,00
3.1.00.00	PESSOAL E ENCARGOS SOCIAIS	0.000.000			410.000,00	
3.1.90.00	APLICAÇÕES DIRETAS	0.000.000		400.000,00		
3.1.90.04	CONTRATAÇÃO POR TEMPO DETERMINADO	0.01.00	50.000,00			
3.1.90.11	VENCIMENTOS E VANTAGENS FIXAS - PESSOAL CIVIL	0.01.00	300.000,00			
3.1.90.13	OBRIGAÇÕES PATRONAIS	0.01.00	50.000,00			
3.1.91.00	APLICAÇÕES DIRETAS- INTRA-ORÇAMENTÁRIAS	0.000.000		10.000,00		
3.1.91.13	OBRIGAÇÕES PATRONAIS	0.01.00	10.000,00			
3.3.00.00	OUTRAS DESPESAS CORRENTES	0.000.000			18.000,00	
3.3.90.00	APLICAÇÕES DIRETAS	0.000.000		18.000,00		
3.3.90.14	DIÁRIAS - PESSOAL CIVIL	0.01.00	2.000,00			
3.3.90.30	MATERIAL DE CONSUMO	0.01.00	2.000,00			
3.3.90.36	OUTROS SERVIÇOS DE TERCEIROS - PESSOA FÍSICA	0.01.00	10.000,00			
3.3.90.39	OUTROS SERVIÇOS DE TERCEIROS - PESSOA JURÍDICA	0.01.00	2.000,00			
3.3.90.47	OBRIGAÇÕES TRIBUTÁRIAS E CONTRIBUTIVAS	0.01.00	2.000,00			
4.0.00.00	DESPESAS DE CAPITAL	0.000.000				2.000,00
4.4.00.00	INVESTIMENTOS	0.000.000			2.000,00	
4.4.90.00	APLICAÇÕES DIRETAS	0.000.000		2.000,00		
4.4.90.52	EQUIPAMENTOS E MATERIAL PERMANENTE	0.01.00	2.000,00			
TOTAL						430.000,00

**PREFEITURA MUNICIPAL DE SERTÂNIA**

PRAÇA JOÃO PEREIRA VALE, Nº 20 - CENTRO - CNPJ:11358116/0001-00 - Orçamento Programa - Exercício de 2018

Anexo 02

Página 16

NATUREZA DA DESPESA POR ORGÃO E UNIDADE

Lei: 09, Data: 21/09/2016

ORGÃO	UNIDADE	Código	Especificação	F.R.	Elemento	Modalidade	Grupo	Categoria Econômica
02	PREFEITURA MUNICIPAL DE SERTÂNIA	3.0.00.00	DESPESAS CORRENTES	0.000.000				74.000,00
	11 SECRETARIA DE DESENVOLVIMENTO SOCIAL E CIDADANIA	3.1.00.00	PESSOAL E ENCARGOS SOCIAIS	0.000.000			11.000,00	
		3.1.90.00	APLICAÇÕES DIRETAS	0.000.000		9.000,00		
		3.1.90.04	CONTRATAÇÃO POR TEMPO DETERMINADO	0.01.00	5.000,00			
		3.1.90.11	VENCIMENTOS E VANTAGENS FIXAS - PESSOAL CIVIL	0.01.00	2.000,00			
		3.1.90.13	OBRIGAÇÕES PATRONAIS	0.01.00	2.000,00			
		3.1.91.00	APLICAÇÕES DIRETAS- INTRA-ORÇAMENTÁRIAS	0.000.000		2.000,00		
		3.1.91.13	OBRIGAÇÕES PATRONAIS	0.01.00	2.000,00			
		3.3.00.00	OUTRAS DESPESAS CORRENTES	0.000.000			63.000,00	
		3.3.90.00	APLICAÇÕES DIRETAS	0.000.000		63.000,00		
		3.3.90.14	DIÁRIAS - PESSOAL CIVIL	0.01.00	2.000,00			
		3.3.90.30	MATERIAL DE CONSUMO	0.01.00	20.000,00			
		3.3.90.36	OUTROS SERVIÇOS DE TERCEIROS - PESSOA FÍSICA	0.01.00	17.000,00			
		3.3.90.39	OUTROS SERVIÇOS DE TERCEIROS - PESSOA JURÍDICA	0.01.00	22.000,00			
		3.3.90.47	OBRIGAÇÕES TRIBUTÁRIAS E CONTRIBUTIVAS	0.01.00	2.000,00			
		4.0.00.00	DESPESAS DE CAPITAL	0.000.000				20.000,00
		4.4.00.00	INVESTIMENTOS	0.000.000			20.000,00	
		4.4.90.00	APLICAÇÕES DIRETAS	0.000.000		20.000,00		
		4.4.90.52	EQUIPAMENTOS E MATERIAL PERMANENTE	0.01.00	20.000,00			
TOTAL								94.000,00

**PREFEITURA MUNICIPAL DE SERTANIA**

PRAÇA JOÃO PEREIRA VALE, Nº 20 - CENTRO - CNPJ:11358116/0001-00 - Orçamento Programa - Exercício de 2018

Anexo 02

Página 17

Lei: 09, Data: 21/09/2016

NATUREZA DA DESPESA POR ORGÃO E UNIDADE

ORGÃO	UNIDADE	Código	Especificação	F.R.	Elemento	Modalidade	Grupo	Categoria Econômica
02	PREFEITURA MUNICIPAL DE SERTÂNIA							
	12		FUNDO MUNICIPAL DE DEFESA DA CRIANÇA E DO ADOLESCENTE					
3.0.00.00	DESPESAS CORRENTES			0.000.000				68.000,00
3.1.00.00	PESSOAL E ENCARGOS SOCIAIS			0.000.000			27.000,00	
3.1.90.00	APLICAÇÕES DIRETAS			0.000.000		25.000,00		
3.1.90.04	CONTRATAÇÃO POR TEMPO DETERMINADO			0.01.00	10.000,00			
3.1.90.11	VENCIMENTOS E VANTAGENS FIXAS - PESSOAL CIVIL			0.01.00	10.000,00			
3.1.90.13	OBRIGAÇÕES PATRONAIS			0.01.00	5.000,00			
3.1.91.00	APLICAÇÕES DIRETAS- INTRA-ORÇAMENTÁRIAS			0.000.000		2.000,00		
3.1.91.13	OBRIGAÇÕES PATRONAIS			0.01.00	2.000,00			
3.3.00.00	OUTRAS DESPESAS CORRENTES			0.000.000			41.000,00	
3.3.90.00	APLICAÇÕES DIRETAS			0.000.000		41.000,00		
3.3.90.14	DIÁRIAS - PESSOAL CIVIL			0.01.00	5.000,00			
3.3.90.30	MATERIAL DE CONSUMO			0.01.00	10.000,00			
3.3.90.33	PASSAGENS E DESPESAS COM LOCOMOÇÃO			0.01.00	5.000,00			
3.3.90.35	SERVIÇOS DE CONSULTORIA			0.01.00	5.000,00			
3.3.90.36	OUTROS SERVIÇOS DE TERCEIROS - PESSOA FÍSICA			0.01.00	5.000,00			
3.3.90.39	OUTROS SERVIÇOS DE TERCEIROS - PESSOA JURÍDICA			0.01.00	5.000,00			
3.3.90.47	OBRIGAÇÕES TRIBUTÁRIAS E CONTRIBUTIVAS			0.01.00	2.000,00			
3.3.90.48	OUTROS AUXÍLIOS FINANCEIROS A PESSOA FÍSICA			0.01.00	2.000,00			
3.3.90.92	DESPESAS DE EXERCÍCIOS ANTERIORES			0.01.00	2.000,00			
4.0.00.00	DESPESAS DE CAPITAL			0.000.000				5.000,00
4.4.00.00	INVESTIMENTOS			0.000.000			5.000,00	
4.4.90.00	APLICAÇÕES DIRETAS			0.000.000		5.000,00		
4.4.90.52	EQUIPAMENTOS E MATERIAL PERMANENTE			0.01.00	5.000,00			
TOTAL								73.000,00

**PREFEITURA MUNICIPAL DE SERTANIA**

PRAÇA JOÃO PEREIRA VALE, Nº 20 - CENTRO - CNPJ:11358116/0001-00 - Orçamento Programa - Exercício de 2018

Anexo 02

Página 18

NATUREZA DA DESPESA POR ORGÃO E UNIDADE

Lei: 09, Data: 21/09/2016

ORGÃO UNIDADE	02 PREFEITURA MUNICIPAL DE SERTÂNIA 13 SECRETARIA DA MULHER					
Código	Especificação	F.R.	Elemento	Modalidade	Grupo	Categoria Econômica
3.0.00.00	DESPESAS CORRENTES	0.000.000				47.000,00
3.3.00.00	OUTRAS DESPESAS CORRENTES	0.000.000			47.000,00	
3.3.90.00	APLICAÇÕES DIRETAS	0.000.000		47.000,00		
3.3.90.30	MATERIAL DE CONSUMO	0.01.00	15.000,00			
3.3.90.36	OUTROS SERVIÇOS DE TERCEIROS - PESSOA FÍSICA	0.01.00	15.000,00			
3.3.90.39	OUTROS SERVIÇOS DE TERCEIROS - PESSOA JURÍDICA	0.01.00	15.000,00			
3.3.90.47	OBRIGAÇÕES TRIBUTÁRIAS E CONTRIBUTIVAS	0.01.00	2.000,00			
TOTAL						47.000,00

**PREFEITURA MUNICIPAL DE SERTANIA**

PRAÇA JOÃO PEREIRA VALE, Nº 20 - CENTRO - CNPJ:11358116/0001-08 - Orçamento Programa - Exercício de 2018

Anexo 02

Página 19

NATUREZA DA DESPESA POR ORGÃO E UNIDADE

Lei: 09, Data: 21/09/2016

ORGÃO	03 FUNDO MUNICIPAL DE SAÚDE	F.R.	Elemento	Modalidade	Grupo	Categoria Econômica
UNIDADE	01 FUNDO MUNICIPAL DE SAÚDE					
Código	Especificação					
3.0.00.00	DESPESAS CORRENTES	0.000.000				16.423.000,00
3.1.00.00	PESSOAL E ENCARGOS SOCIAIS	0.000.000			10.517.000,00	
3.1.90.00	APLICAÇÕES DIRETAS	0.000.000		9.805.000,00		
3.1.90.04	CONTRATAÇÃO POR TEMPO DETERMINADO	0.01.17	2.370.000,00			
3.1.90.04	CONTRATAÇÃO POR TEMPO DETERMINADO	0.05.21	619.000,00			
3.1.90.04	CONTRATAÇÃO POR TEMPO DETERMINADO	0.05.22	143.000,00			
3.1.90.04	CONTRATAÇÃO POR TEMPO DETERMINADO	0.05.24	4.000,00			
3.1.90.04	CONTRATAÇÃO POR TEMPO DETERMINADO	0.05.25	20.000,00			
3.1.90.11	VENCIMENTOS E VANTAGENS FIXAS - PESSOAL CIVIL	0.01.17	2.330.000,00			
3.1.90.11	VENCIMENTOS E VANTAGENS FIXAS - PESSOAL CIVIL	0.05.21	2.200.000,00			
3.1.90.11	VENCIMENTOS E VANTAGENS FIXAS - PESSOAL CIVIL	0.05.22	900.000,00			
3.1.90.11	VENCIMENTOS E VANTAGENS FIXAS - PESSOAL CIVIL	0.05.24	164.000,00			
3.1.90.11	VENCIMENTOS E VANTAGENS FIXAS - PESSOAL CIVIL	0.05.25	20.000,00			
3.1.90.13	OBRIGAÇÕES PATRONAIS	0.01.17	469.000,00			
3.1.90.13	OBRIGAÇÕES PATRONAIS	0.05.21	250.000,00			
3.1.90.13	OBRIGAÇÕES PATRONAIS	0.05.22	130.000,00			
3.1.90.13	OBRIGAÇÕES PATRONAIS	0.05.24	4.000,00			
3.1.90.13	OBRIGAÇÕES PATRONAIS	0.05.25	8.000,00			
3.1.90.16	OUTRAS DESPESAS VARIÁVEIS - PESSOAL CIVIL	0.01.17	47.000,00			
3.1.90.16	OUTRAS DESPESAS VARIÁVEIS - PESSOAL CIVIL	0.05.21	10.000,00			
3.1.90.16	OUTRAS DESPESAS VARIÁVEIS - PESSOAL CIVIL	0.05.22	2.000,00			
3.1.90.16	OUTRAS DESPESAS VARIÁVEIS - PESSOAL CIVIL	0.05.24	4.000,00			
3.1.90.16	OUTRAS DESPESAS VARIÁVEIS - PESSOAL CIVIL	0.05.25	5.000,00			
3.1.90.91	SENTENÇAS JUDICIAIS	0.01.17	5.000,00			
3.1.90.92	DESPESAS DE EXERCÍCIOS ANTERIORES	0.01.17	47.000,00			
3.1.90.92	DESPESAS DE EXERCÍCIOS ANTERIORES	0.05.21	20.000,00			
3.1.90.92	DESPESAS DE EXERCÍCIOS ANTERIORES	0.05.22	5.000,00			
3.1.90.92	DESPESAS DE EXERCÍCIOS ANTERIORES	0.05.24	4.000,00			
3.1.90.92	DESPESAS DE EXERCÍCIOS ANTERIORES	0.05.25	20.000,00			
3.1.90.94	INDENIZAÇÕES E RESTITUIÇÕES TRABALHISTAS	0.01.17	5.000,00			
3.1.91.00	APLICAÇÕES DIRETAS- INTRA-ORÇAMENTÁRIAS	0.000.000		712.000,00		
3.1.91.13	OBRIGAÇÕES PATRONAIS	0.01.17	305.000,00			
3.1.91.13	OBRIGAÇÕES PATRONAIS	0.05.21	200.000,00			
3.1.91.13	OBRIGAÇÕES PATRONAIS	0.05.22	200.000,00			
3.1.91.13	OBRIGAÇÕES PATRONAIS	0.05.24	2.000,00			
3.1.91.13	OBRIGAÇÕES PATRONAIS	0.05.25	5.000,00			
3.3.00.00	OUTRAS DESPESAS CORRENTES	0.000.000			5.906.000,00	
3.3.50.00	TRANSFERÊNCIAS A INSTITUIÇÕES PRIVADAS SEM FINS LUCRA	0.000.000		12.000,00		
3.3.50.43	SUBVENÇÕES SOCIAIS	0.01.17	12.000,00			

**PREFEITURA MUNICIPAL DE SERTANIA**

PRAÇA JOÃO PEREIRA VALE, Nº 20 - CENTRO - CNPJ:11358116/0001-91 - Programa - Exercício de 2018

Anexo 02

Página 20

NATUREZA DA DESPESA POR ORGÃO E UNIDADE

Lei: 09, Data: 21/09/2016

ORGÃO	UNIDADE	Código	Especificação	F.R.	Elemento	Modalidade	Grupo	Categoria Econômica
03	FUNDO MUNICIPAL DE SAÚDE							
	01							
		3.3.71.00	TRANSFERÊNCIA A CONSÓRCIOS PÚBLICOS	0.000.000		700.000,00		
		3.3.71.70	RATEIO PELA PARTICIPAÇÃO EM CONSÓRCIO PÚBLICO	0.01.17	150.000,00			
		3.3.71.70	RATEIO PELA PARTICIPAÇÃO EM CONSÓRCIO PÚBLICO	0.05.21	500.000,00			
		3.3.71.70	RATEIO PELA PARTICIPAÇÃO EM CONSÓRCIO PÚBLICO	0.05.25	50.000,00			
		3.3.90.00	APLICAÇÕES DIRETAS	0.000.000		5.194.000,00		
		3.3.90.14	DIÁRIAS - PESSOAL CIVIL	0.01.17	157.000,00			
		3.3.90.14	DIÁRIAS - PESSOAL CIVIL	0.05.21	5.000,00			
		3.3.90.14	DIÁRIAS - PESSOAL CIVIL	0.05.22	10.000,00			
		3.3.90.14	DIÁRIAS - PESSOAL CIVIL	0.05.24	5.000,00			
		3.3.90.14	DIÁRIAS - PESSOAL CIVIL	0.05.25	10.000,00			
		3.3.90.30	MATERIAL DE CONSUMO	0.01.17	1.030.000,00			
		3.3.90.30	MATERIAL DE CONSUMO	0.05.21	300.000,00			
		3.3.90.30	MATERIAL DE CONSUMO	0.05.22	350.000,00			
		3.3.90.30	MATERIAL DE CONSUMO	0.05.24	10.000,00			
		3.3.90.30	MATERIAL DE CONSUMO	0.05.25	52.000,00			
		3.3.90.30	MATERIAL DE CONSUMO	0.05.36	30.000,00			
		3.3.90.32	MATERIAL, BEM OU SERVIÇO PARA DISTRIBUIÇÃO GRATUITA	0.01.17	42.000,00			
		3.3.90.32	MATERIAL, BEM OU SERVIÇO PARA DISTRIBUIÇÃO GRATUITA	0.05.21	30.000,00			
		3.3.90.32	MATERIAL, BEM OU SERVIÇO PARA DISTRIBUIÇÃO GRATUITA	0.05.22	10.000,00			
		3.3.90.32	MATERIAL, BEM OU SERVIÇO PARA DISTRIBUIÇÃO GRATUITA	0.05.24	4.000,00			
		3.3.90.32	MATERIAL, BEM OU SERVIÇO PARA DISTRIBUIÇÃO GRATUITA	0.05.25	10.000,00			
		3.3.90.32	MATERIAL, BEM OU SERVIÇO PARA DISTRIBUIÇÃO GRATUITA	0.05.36	10.000,00			
		3.3.90.33	PASSAGENS E DESPESAS COM LOCOMOÇÃO	0.01.17	50.000,00			
		3.3.90.35	SERVIÇOS DE CONSULTORIA	0.01.17	100.000,00			
		3.3.90.36	OUTROS SERVIÇOS DE TERCEIROS - PESSOA FÍSICA	0.01.17	560.000,00			
		3.3.90.36	OUTROS SERVIÇOS DE TERCEIROS - PESSOA FÍSICA	0.05.21	300.000,00			
		3.3.90.36	OUTROS SERVIÇOS DE TERCEIROS - PESSOA FÍSICA	0.05.22	200.000,00			
		3.3.90.36	OUTROS SERVIÇOS DE TERCEIROS - PESSOA FÍSICA	0.05.24	4.000,00			
		3.3.90.36	OUTROS SERVIÇOS DE TERCEIROS - PESSOA FÍSICA	0.05.25	20.000,00			
		3.3.90.36	OUTROS SERVIÇOS DE TERCEIROS - PESSOA FÍSICA	0.05.36	10.000,00			
		3.3.90.39	OUTROS SERVIÇOS DE TERCEIROS - PESSOA JURÍDICA	0.01.17	710.000,00			
		3.3.90.39	OUTROS SERVIÇOS DE TERCEIROS - PESSOA JURÍDICA	0.05.21	300.000,00			
		3.3.90.39	OUTROS SERVIÇOS DE TERCEIROS - PESSOA JURÍDICA	0.05.22	200.000,00			
		3.3.90.39	OUTROS SERVIÇOS DE TERCEIROS - PESSOA JURÍDICA	0.05.24	4.000,00			
		3.3.90.39	OUTROS SERVIÇOS DE TERCEIROS - PESSOA JURÍDICA	0.05.25	30.000,00			
		3.3.90.39	OUTROS SERVIÇOS DE TERCEIROS - PESSOA JURÍDICA	0.05.36	10.000,00			
		3.3.90.47	OBRIGAÇÕES TRIBUTÁRIAS E CONTRIBUTIVAS	0.01.17	54.000,00			
		3.3.90.47	OBRIGAÇÕES TRIBUTÁRIAS E CONTRIBUTIVAS	0.05.21	45.000,00			

**PREFEITURA MUNICIPAL DE SERTANIA**

PRAÇA JOÃO PEREIRA VALE, Nº 20 - CENTRO - CNPJ:11358116/0001-00 - Orçamento Programa - Exercício de 2018

Anexo 02

Página 21

NATUREZA DA DESPESA POR ORGÃO E UNIDADE

Lei: 09, Data: 21/09/2016

ORGÃO UNIDADE	03 FUNDO MUNICIPAL DE SAÚDE 01 FUNDO MUNICIPAL DE SAÚDE	Código	Especificação	F.R.	Elemento	Modalidade	Grupo	Categoria Econômica
		3.3.90.47	OBRIGAÇÕES TRIBUTÁRIAS E CONTRIBUTIVAS	0.05.22	5.000,00			
		3.3.90.47	OBRIGAÇÕES TRIBUTÁRIAS E CONTRIBUTIVAS	0.05.24	4.000,00			
		3.3.90.47	OBRIGAÇÕES TRIBUTÁRIAS E CONTRIBUTIVAS	0.05.25	10.000,00			
		3.3.90.48	OUTROS AUXÍLIOS FINANCEIROS A PESSOA FÍSICA	0.01.17	220.000,00			
		3.3.90.48	OUTROS AUXÍLIOS FINANCEIROS A PESSOA FÍSICA	0.05.21	20.000,00			
		3.3.90.48	OUTROS AUXÍLIOS FINANCEIROS A PESSOA FÍSICA	0.05.22	90.000,00			
		3.3.90.48	OUTROS AUXÍLIOS FINANCEIROS A PESSOA FÍSICA	0.05.24	5.000,00			
		3.3.90.48	OUTROS AUXÍLIOS FINANCEIROS A PESSOA FÍSICA	0.05.25	5.000,00			
		3.3.90.92	DESPESAS DE EXERCÍCIOS ANTERIORES	0.01.17	109.000,00			
		3.3.90.92	DESPESAS DE EXERCÍCIOS ANTERIORES	0.05.21	20.000,00			
		3.3.90.92	DESPESAS DE EXERCÍCIOS ANTERIORES	0.05.22	5.000,00			
		3.3.90.92	DESPESAS DE EXERCÍCIOS ANTERIORES	0.05.24	4.000,00			
		3.3.90.92	DESPESAS DE EXERCÍCIOS ANTERIORES	0.05.25	5.000,00			
		3.3.90.93	INDENIZAÇÕES E RESTITUIÇÕES	0.01.17	30.000,00			
		4.0.00.00	DESPESAS DE CAPITAL	0.000.000				2.686.000,00
		4.4.00.00	INVESTIMENTOS	0.000.000			2.656.000,00	
		4.4.90.00	APLICAÇÕES DIRETAS	0.000.000		2.656.000,00		
		4.4.90.51	OBRAS E INSTALAÇÕES	0.01.17	160.000,00			
		4.4.90.51	OBRAS E INSTALAÇÕES	0.05.21	100.000,00			
		4.4.90.51	OBRAS E INSTALAÇÕES	0.05.22	20.000,00			
		4.4.90.51	OBRAS E INSTALAÇÕES	0.05.24	5.000,00			
		4.4.90.51	OBRAS E INSTALAÇÕES	0.05.26	15.000,00			
		4.4.90.51	OBRAS E INSTALAÇÕES	0.05.28	210.000,00			
		4.4.90.51	OBRAS E INSTALAÇÕES	0.05.83	1.290.000,00			
		4.4.90.52	EQUIPAMENTOS E MATERIAL PERMANENTE	0.01.17	215.000,00			
		4.4.90.52	EQUIPAMENTOS E MATERIAL PERMANENTE	0.05.21	50.000,00			
		4.4.90.52	EQUIPAMENTOS E MATERIAL PERMANENTE	0.05.22	20.000,00			
		4.4.90.52	EQUIPAMENTOS E MATERIAL PERMANENTE	0.05.24	5.000,00			
		4.4.90.52	EQUIPAMENTOS E MATERIAL PERMANENTE	0.05.25	10.000,00			
		4.4.90.52	EQUIPAMENTOS E MATERIAL PERMANENTE	0.05.28	218.000,00			
		4.4.90.52	EQUIPAMENTOS E MATERIAL PERMANENTE	0.05.83	288.000,00			
		4.4.90.61	AQUISIÇÃO DE IMÓVEIS	0.01.17	50.000,00			
		4.6.00.00	AMORTIZAÇÃO DA DÍVIDA	0.000.000			30.000,00	
		4.6.90.00	APLICAÇÕES DIRETAS	0.000.000		20.000,00		
		4.6.90.71	PRINCIPAL DA DÍVIDA CONTRATUAL RESGATADA	0.01.17	20.000,00			
		4.6.91.00	APLICAÇÕES DIRETAS- INTRA-ORÇAMENTÁRIAS	0.000.000		10.000,00		
		4.6.91.71	PRINCIPAL DA DÍVIDA CONTRATUAL RESGATADA	0.01.17	10.000,00			



PREFEITURA MUNICIPAL DE SERTANIA

PRAÇA JOÃO PEREIRA VALE, Nº 20 - CENTRO - CNPJ:11358116/0001-91 Documento Programa - Exercício de 2018

Anexo 02

Página 22

NATUREZA DA DESPESA POR ORGÃO E UNIDADE

Lei: 09, Data: 21/09/2016

ORGÃO	03 FUNDO MUNICIPAL DE SAÚDE						
UNIDADE	01 FUNDO MUNICIPAL DE SAÚDE						
Código	Especificação	F.R.	Elemento	Modalidade	Grupo	Categoria Econômica	
TOTAL							19.109.000,00

**PREFEITURA MUNICIPAL DE SERTANIA**

PRAÇA JOÃO PEREIRA VALE, Nº 20 - CENTRO - CNPJ:11358116/0001-00 - Orçamento Programa - Exercício de 2018

Anexo 02

Página 23

NATUREZA DA DESPESA POR ORGÃO E UNIDADE

Lei: 09, Data: 21/09/2016

ORGÃO	UNIDADE	Código	Especificação	F.R.	Elemento	Modalidade	Grupo	Categoria Econômica
04	FUNDO MUNICIPAL DE ASSISTÊNCIA SOCIAL DE SERTÂNIA							
	01		FUNDO MUNICIPAL DE ASSISTÊNCIA SOCIAL					
3.0.	00.00		DESPESAS CORRENTES	0.000.000				5.568.000,00
3.1.	00.00		PESSOAL E ENCARGOS SOCIAIS	0.000.000			2.807.000,00	
3.1.	90.00		APLICAÇÕES DIRETAS	0.000.000		2.560.000,00		
3.1.	90.04		CONTRATAÇÃO POR TEMPO DETERMINADO	0.01.00	654.000,00			
3.1.	90.04		CONTRATAÇÃO POR TEMPO DETERMINADO	0.05.37	314.000,00			
3.1.	90.11		VENCIMENTOS E VANTAGENS FIXAS - PESSOAL CIVIL	0.01.00	894.000,00			
3.1.	90.11		VENCIMENTOS E VANTAGENS FIXAS - PESSOAL CIVIL	0.05.37	92.000,00			
3.1.	90.13		OBRIGAÇÕES PATRONAIS	0.01.00	314.000,00			
3.1.	90.13		OBRIGAÇÕES PATRONAIS	0.05.37	84.000,00			
3.1.	90.16		OUTRAS DESPESAS VARIÁVEIS - PESSOAL CIVIL	0.01.00	3.000,00			
3.1.	90.91		SENTENÇAS JUDICIAIS	0.01.00	100.000,00			
3.1.	90.92		DESPESAS DE EXERCÍCIOS ANTERIORES	0.01.00	100.000,00			
3.1.	90.94		INDENIZAÇÕES E RESTITUIÇÕES TRABALHISTAS	0.01.00	5.000,00			
3.1.	91.00		APLICAÇÕES DIRETAS- INTRA-ORÇAMENTÁRIAS	0.000.000		247.000,00		
3.1.	91.13		OBRIGAÇÕES PATRONAIS	0.01.00	207.000,00			
3.1.	91.13		OBRIGAÇÕES PATRONAIS	0.05.37	40.000,00			
3.3.	00.00		OUTRAS DESPESAS CORRENTES	0.000.000			2.761.000,00	
3.3.	50.00		TRANSFERÊNCIAS A INSTITUIÇÕES PRIVADAS SEM FINS LUCRATIVAS	0.000.000		10.000,00		
3.3.	50.43		SUBVENÇÕES SOCIAIS	0.01.00	10.000,00			
3.3.	71.00		TRANSFERÊNCIA A CONSÓRCIOS PÚBLICOS	0.000.000		70.000,00		
3.3.	71.70		RATEIO PELA PARTICIPAÇÃO EM CONSÓRCIO PÚBLICO	0.01.00	20.000,00			
3.3.	71.70		RATEIO PELA PARTICIPAÇÃO EM CONSÓRCIO PÚBLICO	0.05.37	50.000,00			
3.3.	90.00		APLICAÇÕES DIRETAS	0.000.000		2.681.000,00		
3.3.	90.14		DIÁRIAS - PESSOAL CIVIL	0.01.00	75.000,00			
3.3.	90.14		DIÁRIAS - PESSOAL CIVIL	0.02.18	2.000,00			
3.3.	90.14		DIÁRIAS - PESSOAL CIVIL	0.05.37	64.000,00			
3.3.	90.30		MATERIAL DE CONSUMO	0.01.00	330.000,00			
3.3.	90.30		MATERIAL DE CONSUMO	0.02.18	2.000,00			
3.3.	90.30		MATERIAL DE CONSUMO	0.05.37	240.000,00			
3.3.	90.30		MATERIAL DE CONSUMO	0.05.90	50.000,00			
3.3.	90.32		MATERIAL, BEM OU SERVIÇO PARA DISTRIBUIÇÃO GRATUITA	0.01.00	33.000,00			
3.3.	90.33		PASSAGENS E DESPESAS COM LOCOMOÇÃO	0.01.00	75.000,00			
3.3.	90.33		PASSAGENS E DESPESAS COM LOCOMOÇÃO	0.05.37	28.000,00			
3.3.	90.35		SERVIÇOS DE CONSULTORIA	0.01.00	150.000,00			
3.3.	90.36		OUTROS SERVIÇOS DE TERCEIROS - PESSOA FÍSICA	0.01.00	281.000,00			
3.3.	90.36		OUTROS SERVIÇOS DE TERCEIROS - PESSOA FÍSICA	0.02.18	2.000,00			
3.3.	90.36		OUTROS SERVIÇOS DE TERCEIROS - PESSOA FÍSICA	0.05.37	161.000,00			
3.3.	90.39		OUTROS SERVIÇOS DE TERCEIROS - PESSOA JURÍDICA	0.01.00	333.000,00			
3.3.	90.39		OUTROS SERVIÇOS DE TERCEIROS - PESSOA JURÍDICA	0.02.18	2.000,00			

**PREFEITURA MUNICIPAL DE SERTANIA**

PRAÇA JOÃO PEREIRA VALE, Nº 20 - CENTRO - CNPJ:11358116/0001-90 - Orçamento Programa - Exercício de 2018

Anexo 02

Página 24

NATUREZA DA DESPESA POR ORGÃO E UNIDADE

Lei: 09, Data: 21/09/2016

ORGÃO	UNIDADE	Código	Especificação	F.R.	Elemento	Modalidade	Grupo	Categoria Econômica
04	FUNDO MUNICIPAL DE ASSISTÊNCIA SOCIAL DE SERTÂNIA							
	01		FUNDO MUNICIPAL DE ASSISTÊNCIA SOCIAL					
		3.3.90.39	OUTROS SERVIÇOS DE TERCEIROS - PESSOA JURÍDICA	0.05.37	157.000,00			
		3.3.90.47	OBRIGAÇÕES TRIBUTÁRIAS E CONTRIBUTIVAS	0.01.00	31.000,00			
		3.3.90.47	OBRIGAÇÕES TRIBUTÁRIAS E CONTRIBUTIVAS	0.02.18	2.000,00			
		3.3.90.47	OBRIGAÇÕES TRIBUTÁRIAS E CONTRIBUTIVAS	0.05.37	33.000,00			
		3.3.90.48	OUTROS AUXÍLIOS FINANCEIROS A PESSOA FÍSICA	0.01.00	620.000,00			
		3.3.90.92	DESPESAS DE EXERCÍCIOS ANTERIORES	0.01.00	10.000,00			
		4.0.00.00	DESPESAS DE CAPITAL	0.000.000				994.000,00
		4.4.00.00	INVESTIMENTOS	0.000.000			964.000,00	
		4.4.90.00	APLICAÇÕES DIRETAS	0.000.000		964.000,00		
		4.4.90.51	OBRAS E INSTALAÇÕES	0.01.00	55.000,00			
		4.4.90.51	OBRAS E INSTALAÇÕES	0.05.37	80.000,00			
		4.4.90.51	OBRAS E INSTALAÇÕES	0.05.90	436.000,00			
		4.4.90.52	EQUIPAMENTOS E MATERIAL PERMANENTE	0.01.00	60.000,00			
		4.4.90.52	EQUIPAMENTOS E MATERIAL PERMANENTE	0.02.18	3.000,00			
		4.4.90.52	EQUIPAMENTOS E MATERIAL PERMANENTE	0.05.37	65.000,00			
		4.4.90.52	EQUIPAMENTOS E MATERIAL PERMANENTE	0.05.90	230.000,00			
		4.4.90.61	AQUISIÇÃO DE IMÓVEIS	0.01.00	30.000,00			
		4.4.90.61	AQUISIÇÃO DE IMÓVEIS	0.05.37	5.000,00			
		4.6.00.00	AMORTIZAÇÃO DA DÍVIDA	0.000.000			30.000,00	
		4.6.90.00	APLICAÇÕES DIRETAS	0.000.000		20.000,00		
		4.6.90.71	PRINCIPAL DA DÍVIDA CONTRATUAL RESGATADA	0.01.00	20.000,00			
		4.6.91.00	APLICAÇÕES DIRETAS- INTRA-ORÇAMENTÁRIAS	0.000.000		10.000,00		
		4.6.91.71	PRINCIPAL DA DÍVIDA CONTRATUAL RESGATADA	0.01.00	10.000,00			
		TOTAL						6.562.000,00

**PREFEITURA MUNICIPAL DE SERTANIA**

PRAÇA JOÃO PEREIRA VALE, Nº 20 - CENTRO - CNPJ:11358116/0001-00 - Orçamento Programa - Exercício de 2018

Anexo 02

Página 25

NATUREZA DA DESPESA POR ORGÃO E UNIDADE

Lei: 09, Data: 21/09/2016

ORGÃO UNIDADE	05 CENTRO DE EX. DERIV. CARNE/LEITE DE CAP. E OVINOS - CEDOCA 01 CENTRO DE EX. DERIV. CARNE/LEITE CAP. E OVINOS - CEDOCA						
Código	Especificação	F.R.	Elemento	Modalidade	Grupo	Categoria Econômica	
3.0.00.00	DESPESAS CORRENTES	0.000.000				1.015.000,00	
3.1.00.00	PESSOAL E ENCARGOS SOCIAIS	0.000.000			225.000,00		
3.1.90.00	APLICAÇÕES DIRETAS	0.000.000		215.000,00			
3.1.90.04	CONTRATAÇÃO POR TEMPO DETERMINADO	0.01.68	10.000,00				
3.1.90.11	VENCIMENTOS E VANTAGENS FIXAS - PESSOAL CIVIL	0.01.68	150.000,00				
3.1.90.13	OBRIGAÇÕES PATRONAIS	0.01.68	50.000,00				
3.1.90.94	INDENIZAÇÕES E RESTITUIÇÕES TRABALHISTAS	0.01.68	5.000,00				
3.1.91.00	APLICAÇÕES DIRETAS- INTRA-ORÇAMENTÁRIAS	0.000.000		10.000,00			
3.1.91.13	OBRIGAÇÕES PATRONAIS	0.01.68	10.000,00				
3.3.00.00	OUTRAS DESPESAS CORRENTES	0.000.000			790.000,00		
3.3.90.00	APLICAÇÕES DIRETAS	0.000.000		790.000,00			
3.3.90.14	DIÁRIAS - PESSOAL CIVIL	0.01.68	20.000,00				
3.3.90.30	MATERIAL DE CONSUMO	0.01.68	480.000,00				
3.3.90.35	SERVIÇOS DE CONSULTORIA	0.01.68	50.000,00				
3.3.90.36	OUTROS SERVIÇOS DE TERCEIROS - PESSOA FÍSICA	0.01.68	70.000,00				
3.3.90.39	OUTROS SERVIÇOS DE TERCEIROS - PESSOA JURÍDICA	0.01.68	70.000,00				
3.3.90.47	OBRIGAÇÕES TRIBUTÁRIAS E CONTRIBUTIVAS	0.01.68	10.000,00				
3.3.90.92	DESPESAS DE EXERCÍCIOS ANTERIORES	0.01.68	90.000,00				
4.0.00.00	DESPESAS DE CAPITAL	0.000.000				90.000,00	
4.4.00.00	INVESTIMENTOS	0.000.000			50.000,00		
4.4.90.00	APLICAÇÕES DIRETAS	0.000.000		50.000,00			
4.4.90.51	OBRAS E INSTALAÇÕES	0.01.68	20.000,00				
4.4.90.52	EQUIPAMENTOS E MATERIAL PERMANENTE	0.01.68	20.000,00				
4.4.90.61	AQUISIÇÃO DE IMÓVEIS	0.01.68	10.000,00				
4.6.00.00	AMORTIZAÇÃO DA DÍVIDA	0.000.000			40.000,00		
4.6.90.00	APLICAÇÕES DIRETAS	0.000.000		20.000,00			
4.6.90.71	PRINCIPAL DA DÍVIDA CONTRATUAL RESGATADA	0.01.00	20.000,00				
4.6.91.00	APLICAÇÕES DIRETAS- INTRA-ORÇAMENTÁRIAS	0.000.000		20.000,00			
4.6.91.71	PRINCIPAL DA DÍVIDA CONTRATUAL RESGATADA	0.01.00	20.000,00				
TOTAL							1.105.000,00

**PREFEITURA MUNICIPAL DE SERTANIA**

PRAÇA JOÃO PEREIRA VALE, Nº 20 - CENTRO - CNPJ:11358116/0001-91 - Documento Programa - Exercício de 2018

Anexo 02

Página 26

NATUREZA DA DESPESA POR ORGÃO E UNIDADE

Lei: 09, Data: 21/09/2016

ORGÃO UNIDADE	06 INSTITUTO DE PREVIDÊNCIA DOS SERVIDORES DE SERTÂNIA - IPSESE 06 INST. DE PREVID. DOS SERV. MUNICIPAIS DE SERTÂNIA - IPSESE						
Código	Especificação	F.R.	Elemento	Modalidade	Grupo		Categoria Econômica
3.0.00.00	DESPESAS CORRENTES	0.000.000					9.078.000,00
3.1.00.00	PESSOAL E ENCARGOS SOCIAIS	0.000.000			8.853.000,00		
3.1.90.00	APLICAÇÕES DIRETAS	0.000.000		8.847.000,00			
3.1.90.01	APOSENTADORIAS, RESERVA REMUNERADA E REFORMAS	0.01.00	5.700.000,00				
3.1.90.01	APOSENTADORIAS, RESERVA REMUNERADA E REFORMAS	0.01.66	2.100.000,00				
3.1.90.03	PENSÕES	0.01.66	900.000,00				
3.1.90.04	CONTRATAÇÃO POR TEMPO DETERMINADO	0.01.86	5.000,00				
3.1.90.05	OUTROS BENEFÍCIOS PREVIDENCIÁRIOS	0.01.66	3.000,00				
3.1.90.05	OUTROS BENEFÍCIOS PREVIDENCIÁRIOS	0.01.86	5.000,00				
3.1.90.11	VENCIMENTOS E VANTAGENS FIXAS - PESSOAL CIVIL	0.01.86	120.000,00				
3.1.90.13	OBRIGAÇÕES PATRONAIS	0.01.86	5.000,00				
3.1.90.91	SENTENÇAS JUDICIAIS	0.01.66	2.000,00				
3.1.90.92	DESPESAS DE EXERCÍCIOS ANTERIORES	0.01.66	5.000,00				
3.1.90.94	INDENIZAÇÕES E RESTITUIÇÕES TRABALHISTAS	0.01.66	2.000,00				
3.1.91.00	APLICAÇÕES DIRETAS- INTRA-ORÇAMENTÁRIAS	0.000.000		6.000,00			
3.1.91.13	OBRIGAÇÕES PATRONAIS	0.01.86	6.000,00				
3.3.00.00	OUTRAS DESPESAS CORRENTES	0.000.000			225.000,00		
3.3.20.00	TRANSFERÊNCIAS À UNIÃO	0.000.000		2.000,00			
3.3.20.01	APOSENTADORIAS, RESERVA REMUNERADA E REFORMAS	0.01.66	2.000,00				
3.3.90.00	APLICAÇÕES DIRETAS	0.000.000		223.000,00			
3.3.90.14	DIÁRIAS - PESSOAL CIVIL	0.01.86	7.000,00				
3.3.90.30	MATERIAL DE CONSUMO	0.01.86	7.000,00				
3.3.90.33	PASSAGENS E DESPESAS COM LOCOMOÇÃO	0.01.86	4.000,00				
3.3.90.35	SERVIÇOS DE CONSULTORIA	0.01.86	100.000,00				
3.3.90.36	OUTROS SERVIÇOS DE TERCEIROS - PESSOA FÍSICA	0.01.86	12.000,00				
3.3.90.39	OUTROS SERVIÇOS DE TERCEIROS - PESSOA JURÍDICA	0.01.86	72.000,00				
3.3.90.47	OBRIGAÇÕES TRIBUTÁRIAS E CONTRIBUTIVAS	0.01.86	5.000,00				
3.3.90.91	SENTENÇAS JUDICIAIS	0.01.66	4.000,00				
3.3.90.92	DESPESAS DE EXERCÍCIOS ANTERIORES	0.01.86	10.000,00				
3.3.90.93	INDENIZAÇÕES E RESTITUIÇÕES	0.01.66	2.000,00				
4.0.00.00	DESPESAS DE CAPITAL	0.000.000					22.000,00
4.4.00.00	INVESTIMENTOS	0.000.000			20.000,00		
4.4.90.00	APLICAÇÕES DIRETAS	0.000.000		20.000,00			
4.4.90.51	OBRAS E INSTALAÇÕES	0.01.86	5.000,00				
4.4.90.52	EQUIPAMENTOS E MATERIAL PERMANENTE	0.01.86	10.000,00				
4.4.90.61	AQUISIÇÃO DE IMÓVEIS	0.01.86	5.000,00				
4.6.00.00	AMORTIZAÇÃO DA DÍVIDA	0.000.000			2.000,00		
4.6.90.00	APLICAÇÕES DIRETAS	0.000.000		2.000,00			
4.6.90.71	PRINCIPAL DA DÍVIDA CONTRATUAL RESGATADA	0.01.86	2.000,00				



PREFEITURA MUNICIPAL DE SERTANIA

PRAÇA JOÃO PEREIRA VALE, Nº 20 - CENTRO - CNPJ:11358116/0001-00 - Orçamento Programa - Exercício de 2018

Anexo 02

Página 27

Lei: 09, Data: 21/09/2016

NATUREZA DA DESPESA POR ORGÃO E UNIDADE

ORGÃO	06 INSTITUTO DE PREVIDÊNCIA DOS SERVIDORES DE SERTÂNIA - IPSESE					
UNIDADE	06 INST. DE PREVID. DOS SERV. MUNICIPAIS DE SERTÂNIA - IPSESE					
Código	Especificação	F.R.	Elemento	Modalidade	Grupo	Categoria Econômica
TOTAL						9.100.000,00

**PREFEITURA MUNICIPAL DE SERTANIA**

PRAÇA JOÃO PEREIRA VALE, Nº 20 - CENTRO - CNPJ:11358116/0001-91 - Orçamento Programa - Exercício de 2018

Anexo 02

Página 28

Lei: 09, Data: 21/09/2016

NATUREZA DA DESPESA POR ORGÃO E UNIDADE

ORGÃO	UNIDADE	Código	Especificação	F.R.	Elemento	Modalidade	Grupo	Categoria Econômica
07	INST. DE PREV. DOS SERV. MUN. DE SERTÂNIA (FUNDOPREV)							
	01		INST. DE PREV. DOS SERV. MUN. DE SERTÂNIA (FUNDOPREV)					
		3.0.00.00	DESPESAS CORRENTES	0.000.000				50.000,00
		3.1.00.00	PESSOAL E ENCARGOS SOCIAIS	0.000.000			31.310,00	
		3.1.90.00	APLICAÇÕES DIRETAS	0.000.000		31.310,00		
		3.1.90.01	APOSENTADORIAS, RESERVA REMUNERADA E REFORMAS	0.01.66	11.310,00			
		3.1.90.03	PENSÕES	0.01.66	10.000,00			
		3.1.90.05	OUTROS BENEFÍCIOS PREVIDENCIÁRIOS	0.01.66	5.000,00			
		3.1.90.92	DESPESAS DE EXERCÍCIOS ANTERIORES	0.01.66	5.000,00			
		3.3.00.00	OUTRAS DESPESAS CORRENTES	0.000.000			18.690,00	
		3.3.90.00	APLICAÇÕES DIRETAS	0.000.000		18.690,00		
		3.3.90.30	MATERIAL DE CONSUMO	0.01.66	8.690,00			
		3.3.90.36	OUTROS SERVIÇOS DE TERCEIROS - PESSOA FÍSICA	0.01.66	5.000,00			
		3.3.90.39	OUTROS SERVIÇOS DE TERCEIROS - PESSOA JURÍDICA	0.01.66	5.000,00			
		9.0.00.00	RESERVA DE CONTINGÊNCIA	0.000.000				2.590.000,00
		9.9.00.00	RESERVA DE CONTINGÊNCIA	0.000.000			2.590.000,00	
		9.9.99.00	A DEFINIR	0.000.000		2.590.000,00		
		9.9.99.99	A CLASSIFICAR	0.01.66	2.590.000,00			
TOTAL								2.640.000,00
TOTAL GERAL								108.314.000,00

**PREFEITURA MUNICIPAL DE SERTANIA**

PRAÇA JOÃO PEREIRA VALE, Nº 20 - CENTRO - CNPJ:11358116/0001-00 Documento Programa - Exercício de 2018

Anexo 06

Página 1

PROGRAMA DE TRABALHO

(Inc. II, § 2º, Art. 2º)

Lei: 09, Data: 21/09/2016

01 CÂMARA DE VEREADORES DE SERTÂNIA**01 PODER LEGISLATIVO**

Código	Especificação	Operação Especial	Projetos	Atividades	Total
01	Legislativa	8.000,00	105.000,00	3.172.500,00	3.285.500,00
01	031 Ação Legislativa	8.000,00	105.000,00	3.172.500,00	3.285.500,00
01	031 0044 AMPLIAÇÃO DA ÁREA FÍSICA DO PODER LEGISLATIVO		55.000,00	15.000,00	70.000,00
01.031.0044.0166.0000	AQUISIÇÃO DE IMÓVEIS PARA O PODER LEGISLATIVO		5.000,00		5.000,00
01.031.0044.0167.0000	CONSTRUÇÃO, REFORMA E/OU AMPLIAÇÃO DE IMÓVEIS DO PODER LEGISLATIVO		50.000,00		50.000,00
01.031.0044.0168.0000	MANUTENÇÃO DOS IMÓVEIS DO PODER LEGISLATIVO			15.000,00	15.000,00
01	031 0045 REEQUIPAMENTO DA CÂMARA MUNICIPAL		50.000,00		50.000,00
01.031.0045.0169.0000	AQUISIÇÃO DE VEÍCULOS, MÓVEIS E EQUIPAMENTOS DIVERSOS P/ O PODER LEGISLATIVO		50.000,00		50.000,00
01	031 0046 GESTÃO ADMINISTRATIVA DO PODER LEGISLATIVO	8.000,00		3.157.500,00	3.165.500,00
01.031.0046.0170.0000	AMORTIZAÇÃO DE DÍVIDAS CONTRAÍDAS	8.000,00			8.000,00
01.031.0046.0171.0000	EMOLUMENTOS E DECISÕES JUDICIAIS			5.000,00	5.000,00
01.031.0046.0172.0000	GESTÃO DE PESSOAL DO PODER LEGISLATIVO			622.000,00	622.000,00
01.031.0046.0173.0000	MANUTENÇÃO DAS ATIVIDADES DA CÂMARA MUNICIPAL			584.000,00	584.000,00
01.031.0046.0174.0000	PAGAMENTO DOS SUBSÍDIOS DOS VEREDORES			1.290.000,00	1.290.000,00
01.031.0046.0175.0000	MANUTENÇÃO DO CONTROLE INTERNO NO PODER LEGISLATIVO			46.500,00	46.500,00
01.031.0046.0176.0000	CONTRATAÇÃO DE CONSULTORIAS E ASSESSORIAS TÉCNICAS			140.000,00	140.000,00
01.031.0046.0177.0000	ENCARGOS COM OBRIGAÇÕES PATRONAIS			460.000,00	460.000,00
01.031.0046.0191.0000	PROVENTOS DE INATIVOS E PENSIONISTAS			10.000,00	10.000,00
TOTAL		8.000,00	105.000,00	3.172.500,00	3.285.500,00



PREFEITURA MUNICIPAL DE SERTANIA

PRAÇA JOÃO PEREIRA VALE, Nº 20 - CENTRO - CNPJ:11358116/0001-00 - Orçamento Programa - Exercício de 2018

Anexo 06

Página 2

PROGRAMA DE TRABALHO

(Inc.II, § 2º, Art.2º)

Lei: 09, Data: 21/09/2016

02 PREFEITURA MUNICIPAL DE SERTANIA

01 SECRETARIA DE CONTROLE INTERNO

Código	Especificação	Operação Especial	Projetos	Atividades	Total
04	Administração		20.000,00	145.000,00	165.000,00
04	124 Controle Interno		20.000,00	145.000,00	165.000,00
04	124 0001 GESTÃO DAS ATIVIDADES DA SECRETARIA DE CONTROLE INTERNO		20.000,00	145.000,00	165.000,00
04.124.0001.0002.0000	MANUTENÇÃO DAS ATIVIDADES DA SECRETARIA DE CONTROLE INTERNO			145.000,00	145.000,00
04.124.0001.0020.0000	AQUISIÇÃO DE VEÍCULOS, MÓVEIS E QUIPAMENTOS DIV. PARA A SECRETARIA DE CONTROLE INTERNO		20.000,00		20.000,00
TOTAL		0,00	20.000,00	145.000,00	165.000,00



PREFEITURA MUNICIPAL DE SERTÂNIA

PRAÇA JOÃO PEREIRA VALE, Nº 20 - CENTRO - CNPJ:11358116/0001-00

Orçamento Programa - Exercício de 2018

Anexo 06

Página 3

Lei: 09, Data: 21/09/2016

PROGRAMA DE TRABALHO

(Inc.II, § 2º, Art.2º)

02 PREFEITURA MUNICIPAL DE SERTÂNIA

02 GABINETE DO PREFEITO

Código	Especificação	Operação Especial	Projetos	Atividades	Total
04	Administração				
04	122 Administração Geral		50.000,00	2.190.000,00	2.240.000,00
04	122 0002 GESTÃO DAS ATIVIDADES DO GABINETE DO PREFEITO		50.000,00	2.190.000,00	2.240.000,00
04.122.0002.0003.0000	AQUISIÇÃO DE VEÍCULOS, MÓVEIS, MÁQUINAS E EQUIPAMENTOS DVS. PARA O GABINETE DO PREFEITO		50.000,00		50.000,00
04.122.0002.0004.0000	MANUTENÇÃO DAS ATIVIDADES DO GABINETE DO PREFEITO			1.950.000,00	1.950.000,00
04.122.0002.0007.0000	MANUTENÇÃO DAS DIVERSAS SECRETARIAS DO MUNICÍPIO			240.000,00	240.000,00
TOTAL		0,00	50.000,00	2.190.000,00	2.240.000,00

**PREFEITURA MUNICIPAL DE SERTANIA**

PRAÇA JOÃO PEREIRA VALE, Nº 20 - CENTRO - CNPJ:11358116/0001-00 - Documento Programa - Exercício de 2018

Anexo 06

Página 4

PROGRAMA DE TRABALHO

(Inc.II, § 2º, Art.2º)

Lei: 09, Data: 21/09/2016

02 PREFEITURA MUNICIPAL DE SERTANIA**03 SECRETARIA DE ADMINISTRAÇÃO E GESTÃO DE PESSOAS**

Código	Especificação	Operação Especial	Projetos	Atividades	Total
04	Administração		90.000,00	2.160.310,00	2.250.310,00
04	122 Administração Geral		90.000,00	2.160.310,00	2.250.310,00
04	122 0003 GESTÃO DAS ATIVIDADES DA SECRETARIA DE ADMINISTRAÇÃO		90.000,00	2.160.310,00	2.250.310,00
04.122.0003.0008.0000	AQUISIÇÃO DE VEÍCULOS, MÓVEIS E EQUIPAMENTOS DVS. PARA A ADMINISTRAÇÃO		80.000,00		80.000,00
04.122.0003.0009.0000	CONSTRUÇÃO, REFORMA, AMPLIAÇÃO E OUTROS DA SECRETARIA DE ADMINISTRAÇÃO		10.000,00		10.000,00
04.122.0003.0010.0000	MANUTENÇÃO DAS ATIVIDADES DA SECRETARIA DE ADMINISTRAÇÃO			2.041.310,00	2.041.310,00
04.122.0003.0011.0000	APOIO AOS CONSELHOS MUNICIPAIS			32.000,00	32.000,00
04.122.0003.0110.0000	CAPACITAÇÃO, TREINAMENTO E QUALIFICAÇÃO DE PESSOAL			87.000,00	87.000,00
04	123 Administração Financeira	900.000,00			900.000,00
04	123 0003 GESTÃO DAS ATIVIDADES DA SECRETARIA DE ADMINISTRAÇÃO	900.000,00			900.000,00
04.123.0003.0015.0000	OBRIGAÇÕES TRIBUTÁRIAS E CONTRIBUTIVAS	900.000,00			900.000,00
04	845 Transferências			924.560,00	924.560,00
04	845 0025 COOPERAÇÃO TÉCNICO-FINANCEIRA COM OUTROS ENTES FEDERADOS - CONDOMAR			924.560,00	924.560,00
04.845.0025.0108.0000	PARTICIPAÇÃO EM CONSÓRCIO PÚBLICO COM OUTROS ENTES FEDERADOS			924.560,00	924.560,00
28	Encargos Especiais	1.251.000,00			1.251.000,00
28	843 Serviço da Dívida Interna	1.251.000,00			1.251.000,00
28	843 0003 GESTÃO DAS ATIVIDADES DA SECRETARIA DE ADMINISTRAÇÃO	1.251.000,00			1.251.000,00
28.843.0003.0013.0000	AMORTIZAÇÃO DE DÍVIDAS FUNDADAS COM OUTROS ORGÃOS	1.109.000,00			1.109.000,00
28.843.0003.0014.0000	PAGAMENTO DE JUROS E ENCARGOS DA DÍVIDA	142.000,00			142.000,00
28	846 Outros Encargos Especiais	500.000,00			500.000,00
28	846 0003 GESTÃO DAS ATIVIDADES DA SECRETARIA DE ADMINISTRAÇÃO	500.000,00			500.000,00
28.846.0003.0012.0000	DESPESAS DECORRENTES DE PRECATÓRIOS	500.000,00			500.000,00
99	Reserva de Contingência	329.000,00			329.000,00
99	999 Reserva de Contingência	329.000,00			329.000,00
99	999 0003 GESTÃO DAS ATIVIDADES DA SECRETARIA DE ADMINISTRAÇÃO	329.000,00			329.000,00
99.999.0003.0099.0000	RESERVA DE CONTINGÊNCIA	329.000,00			329.000,00
TOTAL		2.980.000,00	90.000,00	3.084.870,00	6.154.870,00



PREFEITURA MUNICIPAL DE SERTANIA

PRAÇA JOÃO PEREIRA VALE, Nº 20 - CENTRO - CNPJ:11358116/0001-03 - Orçamento Programa - Exercício de 2018

PROGRAMA DE TRABALHO

(Inc.II, § 2º, Art.2º)

Anexo 06

Página 5

Lei: 09, Data: 21/09/2016

02 PREFEITURA MUNICIPAL DE SERTANIA
04 SECRETARIA DE FINANÇAS E PLANEJAMENTO

Código	Especificação	Operação Especial	Projetos	Atividades	Total
04	Administração		250.000,00		250.000,00
04	121 Planejamento e Orçamento		250.000,00		250.000,00
04	121 0005 GESTÃO DAS ATIVIDADES DA SECRETARIA DE FINANÇAS E PLANEJAMENTO		250.000,00		250.000,00
04.121.0005.0016.0000	CONSTRUÇÃO, REFORMA, AMPLIAÇÃO E OUTROS DA SECRETARIA DE FINANÇAS		220.000,00		220.000,00
04.121.0005.0017.0000	AQUISIÇÃO DE VEÍCULOS, MÓVEIS, MÁQUINAS E EQUIPAMENTOS PARA A SECRETARIA DE FINANÇAS		30.000,00		30.000,00
04	123 Administração Financeira			2.046.000,00	2.046.000,00
04	123 0003 GESTÃO DAS ATIVIDADES DA SECRETARIA DE ADMINSTRAÇÃO			150.000,00	150.000,00
04.123.0003.0010.0000	MANUTENÇÃO DAS ATIVIDADES DA SECRETARIA DE ADMINISTRAÇÃO			150.000,00	150.000,00
04	123 0005 GESTÃO DAS ATIVIDADES DA SECRETARIA DE FINANÇAS E PLANEJAMENTO			1.896.000,00	1.896.000,00
04.123.0005.0018.0000	MANUTENÇÃO DAS ATIVIDADES DA SECRETARIA DE FINANÇAS E PLANEJAMENTO			1.734.000,00	1.734.000,00
04.123.0005.0019.0000	MANUTENÇÃO DAS ATIVIDADES DO SETOR DE TRIBUTOS			162.000,00	162.000,00
TOTAL		0,00	250.000,00	2.046.000,00	2.296.000,00

**PREFEITURA MUNICIPAL DE SERTANIA**

PRAÇA JOÃO PEREIRA VALE, Nº 20 - CENTRO - CNPJ:11358116/0001-00 - Orçamento Programa - Exercício de 2018

Anexo 06

Página 6

PROGRAMA DE TRABALHO

(Inc.II, § 2º, Art.2º)

Lei: 09, Data: 21/09/2016

02 PREFEITURA MUNICIPAL DE SERTÂNIA

05 SECRETARIA DE EDUCAÇÃO

Código	Especificação	Operação Especial	Projetos	Atividades	Total
12	Educação			1.486.000,00	1.486.000,00
12	306 Alimentação e Nutrição			1.486.000,00	1.486.000,00
12	306 0006 GESTÃO DAS ATIVIDADES DA SECRETARIA DE EDUCAÇÃO			600.000,00	600.000,00
12.306.0006.0074.0000	MANUTENÇÃO DA AGRICULTURA FAMILIAR			600.000,00	600.000,00
12	306 0008 ALIMENTAÇÃO ESCOLAR			886.000,00	886.000,00
12.306.0008.0028.0000	MANUTENÇÃO DO PROGRAMA ALIMENTAÇÃO ESCOLAR			886.000,00	886.000,00
12	361 Ensino Fundamental		3.295.000,00	30.755.000,00	34.050.000,00
12	361 0006 GESTÃO DAS ATIVIDADES DA SECRETARIA DE EDUCAÇÃO		2.845.000,00	7.480.000,00	10.325.000,00
12.361.0006.0021.0000	CONSTRUÇÃO, REFORMA, AMPLIAÇÃO, REPAROS E OUTROS DA SECRETARIA DE EDUCAÇÃO		400.000,00		400.000,00
12.361.0006.0022.0000	AQUISIÇÃO DE VEÍCULOS, MÓVEIS E EQUIPAMENTOS DVS. PARA A SECRETARIA DE EDUCAÇÃO		200.000,00		200.000,00
12.361.0006.0023.0000	CONSTRUÇÃO, REFORMA, AMPLIAÇÃO, REPAROS DE ESCOLAS, PRÉDIOS ESCOLARES E OUTROS		1.655.000,00		1.655.000,00
12.361.0006.0024.0000	CONSTRUÇÃO, REFORMA, REPAROS E OUTROS DE QUADRAS POLIESPORTIVAS		590.000,00		590.000,00
12.361.0006.0025.0000	MANUTENÇÃO DAS ATIVIDADES DA SECRETARIA DE EDUCAÇÃO			6.040.000,00	6.040.000,00
12.361.0006.0026.0000	MANUTENÇÃO DOS CONSELHOS EDUCACIONAIS			90.000,00	90.000,00
12.361.0006.0192.0000	MANUTENÇÃO DAS UNIDADES DE ENSINO FUNDAMENTAL			1.300.000,00	1.300.000,00
12.361.0006.0193.0000	APOIO ÀS INSTITUIÇÕES SEM FINS LUCRATIVOS			50.000,00	50.000,00
12	361 0007 DINHEIRO DIRETO NA ESCOLA			105.000,00	105.000,00
12.361.0007.0027.0000	MANUTENÇÃO DO PROGRAMA DINHEIRO DIRETO NA ESCOLA - PDDE			105.000,00	105.000,00
12	361 0009 TRANSPORTE ESCOLAR DE QUALIDADE		300.000,00	2.458.000,00	2.758.000,00
12.361.0009.0029.0000	AQUISIÇÃO DE VEÍCULOS PARA O TRANSPORTE ESCOLAR		300.000,00		300.000,00
12.361.0009.0030.0000	MANUTENÇÃO DO PROGRAMA TRANSPORTE ESCOLAR			2.458.000,00	2.458.000,00
12	361 0015 FUNDO NACIONAL DE DESENVOLVIMENTO DA EDUCAÇÃO - FUNDEB		150.000,00	20.712.000,00	20.862.000,00
12.361.0015.0038.0000	AQUISIÇÃO DE VEÍCULOS, MÓVEIS, MÁQUINAS, EQUIPAMENTOS E OUTROS P/O ENSINO FUNDAMENTAL		150.000,00		150.000,00
12.361.0015.0039.0000	AQUISIÇÃO DE MATERIAL DIDÁTICO PARA O ENSINO FUNDAMENTAL			1.200.000,00	1.200.000,00
12.361.0015.0040.0000	GESTÃO ADMINISTRATIVA DOS PROFISSIONAIS DO MAGISTÉRIO 60%			12.130.000,00	12.130.000,00
12.361.0015.0041.0000	GESTÃO ADMINISTRATIVA DO FUNDEB 40%			5.677.000,00	5.677.000,00
12.361.0015.0042.0000	MANUTENÇÃO DO TRANSPORTE ESCOLAR - FUNDEB 40%			1.705.000,00	1.705.000,00
12	362 Ensino Médio		40.000,00	40.000,00	80.000,00
12	362 0011 ENSINO MÉDIO		40.000,00	40.000,00	80.000,00
12.362.0011.0031.0000	AQUISIÇÃO DE VEÍCULOS, MÓVEIS, EQUIPAMENTOS E OUTROS PARA O ENSINO MÉDIO		20.000,00		20.000,00
12.362.0011.0032.0000	CONSTRUÇÃO, REFORMA, AMPLIAÇÃO E OUTROS PARA O ENSINO MÉDIO		20.000,00		20.000,00
12.362.0011.0033.0000	MANUTENÇÃO DAS ATIVIDADES DO ENSINO MÉDIO			40.000,00	40.000,00

**PREFEITURA MUNICIPAL DE SERTANIA**

PRAÇA JOÃO PEREIRA VALE, Nº 20 - CENTRO - CNPJ:11358116/0001-00 Documento Programa - Exercício de 2018

Anexo 06

Página 7

PROGRAMA DE TRABALHO

(Inc. II, § 2º, Art. 2º)

Lei: 09, Data: 21/09/2016

02 PREFEITURA MUNICIPAL DE SERTANIA**05 SECRETARIA DE EDUCAÇÃO**

Código	Especificação	Operação Especial	Projetos	Atividades	Total
12 364	Ensino Superior			150.000,00	150.000,00
12 364 0012	TRANSPORTE ESCOLAR UNIVERSITÁRIO			150.000,00	150.000,00
12.364.0012.0034.0000	MANUTENÇÃO DO TRANSPORTE ESCOLAR UNIVERSITÁRIO			150.000,00	150.000,00
12 365	Educação Infantil		450.000,00	1.752.000,00	2.202.000,00
12 365 0013	CRECHE E PROINFÂNCIA		350.000,00	1.230.000,00	1.580.000,00
12.365.0013.0035.0000	CONSTRUÇÃO, REFORMA, AMPLIAÇÃO E OUTROS DE UNIDADES DO ENSINO INFANTIL		350.000,00		350.000,00
12.365.0013.0036.0000	MANUTENÇÃO DAS ATIVIDADES DO ENSINO INFANTIL			1.230.000,00	1.230.000,00
12 365 0015	FUNDO NACIONAL DE DESENVOLVIMENTO DA EDUCAÇÃO - FUNDEB		100.000,00	522.000,00	622.000,00
12.365.0015.0043.0000	AQUISIÇÃO DE IMÓVEIS PARA A EDUCAÇÃO INFANTIL		50.000,00		50.000,00
12.365.0015.0044.0000	AQUISIÇÃO DE MÓVEIS, MÁQUINAS, EQUIPAMENTOS E OUTROS P/O ENSINO INFANTIL		50.000,00		50.000,00
12.365.0015.0045.0000	MANUTENÇÃO DO TRANSPORTE ESCOLAR P/O ENSINO INFANTIL			330.000,00	330.000,00
12.365.0015.0046.0000	GESTÃO DE PESSOAL DO FUNDEB 60% (INFANTIL)			70.000,00	70.000,00
12.365.0015.0047.0000	GESTÃO ADMINISTRATIVA DO FUNDEB 40% (INFANTIL)			122.000,00	122.000,00
12 366	Educação de Jovens e Adultos		52.000,00	451.000,00	503.000,00
12 366 0014	EDUCAÇÃO DE JOVENS E ADULTOS			196.000,00	196.000,00
12.366.0014.0037.0000	MANUTENÇÃO DAS ATIVIDADES DO PROGRAMA BRASIL ALFABETIZADO			196.000,00	196.000,00
12 366 0015	FUNDO NACIONAL DE DESENVOLVIMENTO DA EDUCAÇÃO - FUNDEB		52.000,00	255.000,00	307.000,00
12.366.0015.0048.0000	AQUISIÇÃO DE MÓVEIS, MÁQUINAS, EQUIPAMENTOS E OUTROS P/O EJA		30.000,00		30.000,00
12.366.0015.0049.0000	GESTÃO DE PESSOAL DO FUNDEB 60% (EJA)		22.000,00		22.000,00
12.366.0015.0050.0000	GESTÃO ADMINISTRATIVA DO FUNDEB 40% (EJA)			255.000,00	255.000,00
12 367	Educação Especial		50.000,00	88.000,00	138.000,00
12 367 0006	GESTÃO DAS ATIVIDADES DA SECRETARIA DE EDUCAÇÃO		50.000,00	88.000,00	138.000,00
12.367.0006.0051.0000	AQUISIÇÃO DE VEÍCULOS, MÓVEIS, MÁQUINAS, EQUIPAMENTOS E OUTROS P/A EDUCAÇÃO ESPECIAL		50.000,00		50.000,00
12.367.0006.0052.0000	MANUTENÇÃO DAS ATIVIDADES DA EDUCAÇÃO ESPECIAL			88.000,00	88.000,00
12 845	Transferências			577.250,00	577.250,00
12 845 0025	COOPERAÇÃO TÉCNICO-FINANCEIRA COM OUTROS ENTES FEDERADOS - CONDOMAR			577.250,00	577.250,00
12.845.0025.0108.0000	PARTICIPAÇÃO EM CONSÓRCIO PÚBLICO COM OUTROS ENTES FEDERADOS			577.250,00	577.250,00
TOTAL		0,00	3.887.000,00	35.299.250,00	39.186.250,00

**PREFEITURA MUNICIPAL DE SERTANIA**

PRAÇA JOÃO PEREIRA VALE, Nº 20 - CENTRO - CNPJ:11358116/0001-01 - Orçamento Programa - Exercício de 2018

Anexo 06

Página 8

PROGRAMA DE TRABALHO

(Inc.II, § 2º, Art.2º)

Lei: 09, Data: 21/09/2016

02 PREFEITURA MUNICIPAL DE SERTANIA**06 SECRETARIA DE INFRAESTRUTURA E PROJETOS ESPECIAIS**

Código	Especificação	Operação Especial	Projetos	Atividades	Total
15	Urbanismo		820.000,00	1.807.000,00	2.627.000,00
15	451 Infra-Estrutura Urbana		820.000,00	1.807.000,00	2.627.000,00
15	451 0016 GESTÃO DAS ATIVIDADES DA SECRETARIA DE INFRA-ESTRUTURA E PROJETOS ESPECIAIS		820.000,00	1.807.000,00	2.627.000,00
15.451.0016.0053.0000	AQUISIÇÃO DE VEÍCULOS, MÓVEIS, MÁQUINAS, EQUIPAMENTOS E OUTROS P/ A SECRETARIA DE INFRA-ESTRUTURA		70.000,00		70.000,00
15.451.0016.0054.0000	CONSTRUÇÃO, REFORMA, AMPLIAÇÃO, REPAROS DOS DIVERSOS PRÉDIOS DO MUNICÍPIO		520.000,00		520.000,00
15.451.0016.0055.0000	DESAPROPRIAÇÃO DE IMÓVEIS		230.000,00		230.000,00
15.451.0016.0056.0000	MANUTENÇÃO DAS ATIVIDADES DA SECRETARIA DE INFRA-ESTRUTURA E PROJETOS ESPECIAIS			1.807.000,00	1.807.000,00
15	482 Habitação Urbana		1.270.000,00		1.270.000,00
15	482 0016 GESTÃO DAS ATIVIDADES DA SECRETARIA DE INFRA-ESTRUTURA E PROJETOS ESPECIAIS		1.270.000,00		1.270.000,00
15.482.0016.0057.0000	CONSTRUÇÃO, REFORMA, AMPLIAÇÃO DE CASAS POPULARES NA ZONA URBANA		110.000,00		110.000,00
15.482.0016.0058.0000	OBRAS DE CONSTRUÇÃO, RECAPEAMENTO, PAVIMENTAÇÃO E CALÇAMENTOS		1.160.000,00		1.160.000,00
15	752 Energia Elétrica			787.000,00	787.000,00
15	752 0016 GESTÃO DAS ATIVIDADES DA SECRETARIA DE INFRA-ESTRUTURA E PROJETOS ESPECIAIS			787.000,00	787.000,00
15.752.0016.0059.0000	MANUTENÇÃO DA ILUMINAÇÃO PÚBLICA DO MUNICÍPIO			787.000,00	787.000,00
17	Saneamento		40.000,00		40.000,00
17	511 Saneamento Básico Rural		40.000,00		40.000,00
17	511 0016 GESTÃO DAS ATIVIDADES DA SECRETARIA DE INFRA-ESTRUTURA E PROJETOS ESPECIAIS		40.000,00		40.000,00
17.511.0016.0060.0000	CONSTRUÇÃO, REFORMA, AMPLIAÇÃO E OUTROS P/ O SANEAMENTO BÁSICO RURAL		40.000,00		40.000,00
17	512 Saneamento Básico Urbano		30.000,00		30.000,00
17	512 0016 GESTÃO DAS ATIVIDADES DA SECRETARIA DE INFRA-ESTRUTURA E PROJETOS ESPECIAIS		30.000,00		30.000,00
17.512.0016.0061.0000	CONSTRUÇÃO, REFORMA, AMPLIAÇÃO E OUTROS P/ O SANEAMENTO BÁSICO URBANO		30.000,00		30.000,00
18	Gestão Ambiental		843.000,00		843.000,00
18	541 Preservação e Conservação Ambiental		843.000,00		843.000,00
18	541 0016 GESTÃO DAS ATIVIDADES DA SECRETARIA DE INFRA-ESTRUTURA E PROJETOS ESPECIAIS		843.000,00		843.000,00
18.541.0016.0062.0000	CONSTRUÇÃO DE ATERRO SANITÁRIO E ELABORAÇÃO DE PROJETOS		843.000,00		843.000,00
18	542 Controle Ambiental		80.000,00		80.000,00

**PREFEITURA MUNICIPAL DE SERTANIA**

PRAÇA JOÃO PEREIRA VALE, Nº 20 - CENTRO - CNPJ:11358116/0001-00 - Documento Programa - Exercício de 2018

Anexo 06

Página 9

PROGRAMA DE TRABALHO

(Inc.II, § 2º, Art.2º)

Lei: 09, Data: 21/09/2016

02 PREFEITURA MUNICIPAL DE SERTANIA**06 SECRETARIA DE INFRAESTRUTURA E PROJETOS ESPECIAIS**

Código	Especificação	Operação Especial	Projetos	Atividades	Total
18 542 0017	GESTÃO DAS ATIVIDADES DA SECRETARIA DE AGRICULTURA E MEIO AMBIENTE		80.000,00		80.000,00
18.542.0017.0067.0000	CONSTRUÇÃO, REFORMA, AMPLIAÇÃO E OUTROS REPAROS P/ SECRETARIA DE AGRICULTURA E MEIO AMBIENTE		60.000,00		60.000,00
18.542.0017.0068.0000	AQUISIÇÃO DE VEÍCULOS, MÓVEIS, MÁQUINAS, EQUIPAMENTOS E OUTROS P/ A SECRETARIA DE AGRICULTURA E MEIO AMBIENTE		20.000,00		20.000,00
18 544	Recursos Hídricos		93.000,00	140.000,00	233.000,00
18 544 0016	GESTÃO DAS ATIVIDADES DA SECRETARIA DE INFRA-ESTRUTURA E PROJETOS ESPECIAIS		93.000,00		93.000,00
18.544.0016.0070.0000	CONSTRUÇÃO E REFORMA DE CISTERNAS, PERFURAÇÃO DE POÇOS ARTESIANOS, AÇUDES, BARRAGENS E OUTROS		93.000,00		93.000,00
18 544 0017	GESTÃO DAS ATIVIDADES DA SECRETARIA DE AGRICULTURA E MEIO AMBIENTE			140.000,00	140.000,00
18.544.0017.0071.0000	ABASTECIMENTO DE ÁGUA EMERGENCIAL			140.000,00	140.000,00
20	Agricultura			1.572.000,00	1.572.000,00
20 122	Administração Geral			1.572.000,00	1.572.000,00
20 122 0017	GESTÃO DAS ATIVIDADES DA SECRETARIA DE AGRICULTURA E MEIO AMBIENTE			1.572.000,00	1.572.000,00
20.122.0017.0063.0000	LOCAÇÃO DE TRANSPORTE E SERVIÇOS PARA O TRANSPORTE DE CARNES			125.000,00	125.000,00
20.122.0017.0072.0000	MANUTENÇÃO DAS ATIVIDADES DA SECRETARIA DE AGRICULTURA E MEIO AMBIENTE			1.447.000,00	1.447.000,00
20 128	Formação de Recursos Humanos			45.000,00	45.000,00
20 128 0017	GESTÃO DAS ATIVIDADES DA SECRETARIA DE AGRICULTURA E MEIO AMBIENTE			45.000,00	45.000,00
20.128.0017.0073.0000	CAPACITAÇÃO E TREINAMENTO DE RECURSOS HUMANOS PARA O SETOR PRIMÁRIO			45.000,00	45.000,00
20 605	Abastecimento		610.000,00	620.000,00	1.230.000,00
20 605 0017	GESTÃO DAS ATIVIDADES DA SECRETARIA DE AGRICULTURA E MEIO AMBIENTE		610.000,00	620.000,00	1.230.000,00
20.605.0017.0075.0000	CONSTRUÇÃO, REFORMA, AMPLIAÇÃO DE MERCADOS, AÇOUQUES E MATADOUROS E OUTROS		280.000,00		280.000,00
20.605.0017.0076.0000	AQUISIÇÃO DE EQUIPAMENTOS, MÁQUINAS P/ MERCADOS, AÇOUQUES E MATADOUROS E OUTROS		330.000,00		330.000,00
20.605.0017.0077.0000	MANUTENÇÃO DE MERCADOS, AÇOUQUES, MATADOUROS E OUTROS			620.000,00	620.000,00
20 608	Promoção da Produção Agropecuária		130.000,00	800.000,00	930.000,00
20 608 0017	GESTÃO DAS ATIVIDADES DA SECRETARIA DE AGRICULTURA E MEIO AMBIENTE		130.000,00	800.000,00	930.000,00
20.608.0017.0078.0000	CONSTRUÇÃO, REFORMA, AMPLIAÇÃO DE PARQUES DE EXPOSIÇÃO, CURRAIS E OUTROS		130.000,00		130.000,00
20.608.0017.0079.0000	MANUTENÇÃO DE PARQUES DE EXPOSIÇÃO E PROMOÇÃO DE EVENTOS			800.000,00	800.000,00
22	Indústria		60.000,00		60.000,00
22 661	Promoção Industrial		60.000,00		60.000,00

**PREFEITURA MUNICIPAL DE SERTANIA**

PRAÇA JOÃO PEREIRA VALE, Nº 20 - CENTRO - CNPJ:11358116/0001-00 - Orçamento Programa - Exercício de 2018

Anexo 06

Página 10

Lei: 09, Data: 21/09/2016

PROGRAMA DE TRABALHO

(Inc.II, § 2º, Art.2º)

02 PREFEITURA MUNICIPAL DE SERTANIA**06 SECRETARIA DE INFRAESTRUTURA E PROJETOS ESPECIAIS**

Código	Especificação	Operação Especial	Projetos	Atividades	Total
22 661 0016	GESTÃO DAS ATIVIDADES DA SECRETARIA DE INFRA-ESTRUTURA E PROJETOS ESPECIAIS		60.000,00		60.000,00
22.661.0016.0064.0000	CONSTRUÇÃO, REFORMA, AMPLIAÇÃO E OUTROS REPAROS VOLTADOS À INFRA-ESTRUTURA INDUSTRIAL		30.000,00		30.000,00
22.661.0016.0065.0000	APOIO A PROJETOS DE INFRA-ESTRUTURA TURÍSTICA		30.000,00		30.000,00
23	Comércio e Serviços			40.000,00	40.000,00
23 691	Promoção Comercial			40.000,00	40.000,00
23 691 0017	GESTÃO DAS ATIVIDADES DA SECRETARIA DE AGRICULTURA E MEIO AMBIENTE			40.000,00	40.000,00
23.691.0017.0080.0000	MODERNIZAÇÃO DE FEIRAS E MERCADOS			40.000,00	40.000,00
26	Transporte		630.000,00		630.000,00
26 782	Transporte Rodoviário		630.000,00		630.000,00
26 782 0016	GESTÃO DAS ATIVIDADES DA SECRETARIA DE INFRA-ESTRUTURA E PROJETOS ESPECIAIS		630.000,00		630.000,00
26.782.0016.0066.0000	CONSTRUÇÃO, REFORMA, AMPLIAÇÃO DE ESTRADAS, VIAS DE ACESSO E OUTROS NO MUNICÍPIO		630.000,00		630.000,00
TOTAL		0,00	4.606.000,00	5.811.000,00	10.417.000,00

**PREFEITURA MUNICIPAL DE SERTANIA**

PRAÇA JOÃO PEREIRA VALE, Nº 20 - CENTRO - CNPJ:11358116/0001-00 - Orçamento Programa - Exercício de 2018

Anexo 06

Página 11

PROGRAMA DE TRABALHO

(Inc.II, § 2º, Art.2º)

Lei: 09, Data: 21/09/2016

02 PREFEITURA MUNICIPAL DE SERTANIA

07 SECRETARIA DE AGRICULTURA E MEIO AMBIENTE

Código	Especificação	Operação Especial	Projetos	Atividades	Total
20	Agricultura			407.000,00	407.000,00
20	608 Promoção da Produção Agropecuária			407.000,00	407.000,00
20	608 0017 GESTÃO DAS ATIVIDADES DA SECRETARIA DE AGRICULTURA E MEIO AMBIENTE			407.000,00	407.000,00
20.608.0017.0077.0000	MANUTENÇÃO DE MERCADOS, AÇOUGUES, MATADOUROS E OUTROS			407.000,00	407.000,00
TOTAL		0,00	0,00	407.000,00	407.000,00

**PREFEITURA MUNICIPAL DE SERTANIA**

PRAÇA JOÃO PEREIRA VALE, Nº 20 - CENTRO - CNPJ:11358116/0001-01 - Orçamento Programa - Exercício de 2018

Anexo 06

Página 12

Lei: 09, Data: 21/09/2016

PROGRAMA DE TRABALHO

(Inc.II, § 2º, Art.2º)

02 PREFEITURA MUNICIPAL DE SERTANIA**08 SECRETARIA DE SERVIÇOS PÚBLICOS E MOBILIDADE URBANA**

Código	Especificação	Operação Especial	Projetos	Atividades	Total
15	Urbanismo		76.000,00	3.667.380,00	3.743.380,00
15	452 Serviços Urbanos		76.000,00	3.667.380,00	3.743.380,00
15	452 0018 GESTÃO DAS ATIVIDADES DA SECRETARIA DE SERVIÇOS PÚBLICOS E MOBILIDADE URBANA		76.000,00	3.667.380,00	3.743.380,00
15.452.0018.0081.0000	AQUISIÇÃO DE VEÍCULOS, MÓVEIS, MÁQUINAS, EQUIPAMENTOS E OUTROS P/ SECRETARIA DE SERVIÇOS PÚBLICOS E MOBILIDADE URBANA		76.000,00		76.000,00
15.452.0018.0082.0000	MANUTENÇÃO DAS ATIVIDADES DE COLETA DE LIXO			1.050.000,00	1.050.000,00
15.452.0018.0083.0000	MANUTENÇÃO DAS ATIVIDADES DA SECRETARIA DE SERVIÇOS PÚBLICOS E MOBILIDADE URBANA			2.617.380,00	2.617.380,00
TOTAL		0,00	76.000,00	3.667.380,00	3.743.380,00

**PREFEITURA MUNICIPAL DE SERTANIA**

PRAÇA JOÃO PEREIRA VALE, Nº 20 - CENTRO - CNPJ:11358116/0001-90 - Orçamento Programa - Exercício de 2018

Anexo 06

Página 13

PROGRAMA DE TRABALHO

(Inc.II, § 2º, Art.2º)

Lei: 09, Data: 21/09/2016

02 PREFEITURA MUNICIPAL DE SERTANIA**09 SECRETARIA DE CULTURA, JUVENTUDE, ESPORTE E TURISMO**

Código	Especificação	Operação Especial	Projetos	Atividades	Total
13	Cultura		20.000,00	94.000,00	114.000,00
13	391 Patrimônio Histórico, Artístico e Arqueológico		20.000,00	94.000,00	114.000,00
13	391 0019 GESTÃO DAS ATIVIDADES DA SECRETARIA DA JUVENTUDE, ESPORTES, CULTURA E TURISMO		20.000,00	94.000,00	114.000,00
13.391.0019.0084.0000	AQUISIÇÃO DE VEÍCULOS, MÓVEIS, MÁQUINAS E EQUIPAMENTOS DVS P/ A SECRETARIA DA JUVENTUDE, ESPORTES, CULTURA E TURISMO		20.000,00		20.000,00
13.391.0019.0086.0000	MANUTENÇÃO DAS ATIVIDADES DA SECRETARIA DA JUVENTUDE, ESPORTES, CULTURA E TURISMO			54.000,00	54.000,00
13.391.0019.0087.0000	MANUTENÇÃO DO PATRIMÔNIO HISTÓRICO			40.000,00	40.000,00
13	392 Difusão Cultural			925.000,00	925.000,00
13	392 0019 GESTÃO DAS ATIVIDADES DA SECRETARIA DA JUVENTUDE, ESPORTES, CULTURA E TURISMO			925.000,00	925.000,00
13.392.0019.0085.0000	PROMOÇÃO E APOIO DE EVENTOS E FESTIVIDADES			925.000,00	925.000,00
13	695 Turismo			15.000,00	15.000,00
13	695 0019 GESTÃO DAS ATIVIDADES DA SECRETARIA DA JUVENTUDE, ESPORTES, CULTURA E TURISMO			15.000,00	15.000,00
13.695.0019.0089.0000	INCENTIVO AO TURISMO			15.000,00	15.000,00
27	Desporto e Lazer		30.000,00	110.000,00	140.000,00
27	812 Desporto Comunitário		30.000,00	110.000,00	140.000,00
27	812 0019 GESTÃO DAS ATIVIDADES DA SECRETARIA DA JUVENTUDE, ESPORTES, CULTURA E TURISMO		30.000,00	110.000,00	140.000,00
27.812.0019.0091.0000	CONSTRUÇÃO, REFORMA, AMPLIAÇÃO DE QUADRAS, CAMPOS E OUTROS		30.000,00		30.000,00
27.812.0019.0092.0000	INCENTIVO AO DESPORTO AMADOR			30.000,00	30.000,00
27.812.0019.0093.0000	MANUTENÇÃO DE QUADRAS, CAMPOS E DEMAIS INSTALAÇÕES P/ ESPORTE			80.000,00	80.000,00
27	813 Lazer		50.000,00	15.000,00	65.000,00
27	813 0019 GESTÃO DAS ATIVIDADES DA SECRETARIA DA JUVENTUDE, ESPORTES, CULTURA E TURISMO		50.000,00	15.000,00	65.000,00
27.813.0019.0088.0000	APOIO A EVENTOS DE ESPORTES, LAZER E INCLUSÃO SOCIAL			15.000,00	15.000,00
27.813.0019.0090.0000	CONSTRUÇÃO, REFORMA, AMPLIAÇÃO E OUTROS REPAROS P/ O DESENVOLVIMENTO DO DESPORTO E LAZER		50.000,00		50.000,00
TOTAL		0,00	100.000,00	1.159.000,00	1.259.000,00



PREFEITURA MUNICIPAL DE SERTÂNIA

PRAÇA JOÃO PEREIRA VALE, Nº 20 - CENTRO - CNPJ:11358116/0001-00 - Orçamento Programa - Exercício de 2018

Anexo 06

Página 14

Lei: 09, Data: 21/09/2016

PROGRAMA DE TRABALHO

(Inc.II, § 2º, Art.2º)

02 PREFEITURA MUNICIPAL DE SERTÂNIA
10 SECRETARIA DE COMUNICAÇÃO

Código	Especificação	Operação Especial	Projetos	Atividades	Total
24	Comunicações		2.000,00	428.000,00	430.000,00
24	131 Comunicação Social		2.000,00	428.000,00	430.000,00
24	131 0020 GESTÃO DAS ATIVIDADES DA SECRETARIA DE COMUNICAÇÃO		2.000,00	428.000,00	430.000,00
24.131.0020.0094.0000	AQUISIÇÃO DE MÓVEIS, MÁQUINAS, EQUIPAMENTOS E OUTROS P/ SECRETARIA DE COMUNICAÇÃO		2.000,00		2.000,00
24.131.0020.0095.0000	MANUTENÇÃO DAS ATIVIDADES DA SECRETARIA DE COMUNICAÇÃO			428.000,00	428.000,00
TOTAL		0,00	2.000,00	428.000,00	430.000,00

**PREFEITURA MUNICIPAL DE SERTANIA**

PRAÇA JOÃO PEREIRA VALE, Nº 20 - CENTRO - CNPJ:11358116/0000-01 - Orçamento Programa - Exercício de 2018

Anexo 06

Página 15

Lei: 09, Data: 21/09/2016

PROGRAMA DE TRABALHO

(Inc.II, § 2º, Art.2º)

02 PREFEITURA MUNICIPAL DE SERTÂNIA
11 SECRETARIA DE DESENVOLVIMENTO SOCIAL E CIDADANIA

Código	Especificação	Operação Especial	Projetos	Atividades	Total
08	Assistência Social		20.000,00	65.000,00	85.000,00
08	122 Administração Geral		20.000,00	65.000,00	85.000,00
08	122 0021 GESTÃO DAS ATIVIDADES DA SECRETARIA DE DESENVOLVIMENTO SOCIAL E CIDADANIA		20.000,00	65.000,00	85.000,00
08.122.0021.0096.0000	AQUISIÇÃO DE VEÍCULOS, MÓVEIS, MÁQUINAS, EQUIPAMENTOS E OUTROS P/ SECRETARIA DE DESENVOLVIMENTO SOCIAL E CIDADANIA		20.000,00		20.000,00
08.122.0021.0097.0000	MANUTENÇÃO DAS ATIVIDADES DA SECRETARIA DE DESENVOLVIMENTO SOCIAL E CIDADANIA			65.000,00	65.000,00
08	125 Normatização e Fiscalização			9.000,00	9.000,00
08	125 0021 GESTÃO DAS ATIVIDADES DA SECRETARIA DE DESENVOLVIMENTO SOCIAL E CIDADANIA			9.000,00	9.000,00
08.125.0021.0098.0000	MANUTENÇÃO DO CONSELHO MUNICIPAL DE ASSISTÊNCIA SOCIAL			9.000,00	9.000,00
TOTAL		0,00	20.000,00	74.000,00	94.000,00



PREFEITURA MUNICIPAL DE SERTANIA

PRAÇA JOÃO PEREIRA VALE, Nº 20 - CENTRO - CNPJ:11358116/0001-09 - Orçamento Programa - Exercício de 2018

Anexo 06

Página 16

Lei: 09, Data: 21/09/2016

PROGRAMA DE TRABALHO

(Inc.II, § 2º, Art.2º)

02 PREFEITURA MUNICIPAL DE SERTANIA
12 FUNDO MUNICIPAL DE DEFESA DA CRIANÇA E DO ADOLESCENTE

Código	Especificação	Operação Especial	Projetos	Atividades	Total
08	Assistência Social		5.000,00	68.000,00	73.000,00
08	243 Assistência à Criança e ao Adolescente		5.000,00	68.000,00	73.000,00
08	243 0022 GESTÃO DAS ATIVIDADES DO FUNDO MUNICIPAL DE DEFESA DA CRIANÇA E DO ADOLESCENTE		5.000,00	68.000,00	73.000,00
08.243.0022.0100.0000	AQUISIÇÃO DE MÓVEIS, MÁQUINAS, EQUIPAMENTOS E OUTROS P/O FUMDECA		5.000,00		5.000,00
08.243.0022.0101.0000	MANUTENÇÃO DAS ATIVIDADES DO FUMDECA			68.000,00	68.000,00
TOTAL		0,00	5.000,00	68.000,00	73.000,00



PREFEITURA MUNICIPAL DE SERTANIA

PRAÇA JOÃO PEREIRA VALE, Nº 20 - CENTRO - CNPJ:11358116/0001-00 - Orçamento Programa - Exercício de 2018

Anexo 06

Página 17

Lei: 09, Data: 21/09/2016

PROGRAMA DE TRABALHO

(Inc.II, § 2º, Art.2º)

02 PREFEITURA MUNICIPAL DE SERTÂNIA

13 SECRETARIA DA MULHER

Código	Especificação	Operação Especial	Projetos	Atividades	Total
04	Administração			47.000,00	47.000,00
04	122 Administração Geral			47.000,00	47.000,00
04	122 0024 GESTÃO DAS ATIVIDADES DA SECRETARIA DA MULHER			47.000,00	47.000,00
04.122.0024.0103.0000	MANUTENÇÃO DAS ATIVIDADES DA SECRETARIA DA MULHER			47.000,00	47.000,00
TOTAL		- 0,00	0,00	47.000,00	47.000,00

**PREFEITURA MUNICIPAL DE SERTANIA**

PRAÇA JOÃO PEREIRA VALE, Nº 20 - CENTRO - CNPJ:11358116/0001-06 Documento Programa - Exercício de 2018

Anexo 06

Página 18

PROGRAMA DE TRABALHO

(Inc.II, § 2º, Art.2º)

Lei: 09, Data: 21/09/2016

03 FUNDO MUNICIPAL DE SAÚDE**01 FUNDO MUNICIPAL DE SAÚDE**

Código	Especificação	Operação Especial	Projetos	Atividades	Total
10	Saúde		185.000,00	2.717.000,00	2.902.000,00
10	122 Administração Geral		185.000,00	2.717.000,00	2.902.000,00
10	122 0026 GESTÃO ADMINISTRATIVA DA SAÚDE E QUALIFICAÇÃO DA GESTÃO DO SUS		185.000,00	2.717.000,00	2.902.000,00
10.122.0026.0142.0000	CONSTRUÇÃO, REFORMA, AMPLIAÇÃO E OUTROS REPAROS DO FUNDO MUNICIPAL DE SAÚDE		35.000,00		35.000,00
10.122.0026.0143.0000	AQUISIÇÃO DE VEÍCULOS, MÓVEIS, MÁQUINAS E EQUIPAMENTOS DVS, P/ O FUNDO MUNICIPAL DE SAÚDE		100.000,00		100.000,00
10.122.0026.0144.0000	DESAPROPRIAÇÃO DE IMÓVEIS PARA O FUNDO MUNICIPAL DE SAÚDE		50.000,00		50.000,00
10.122.0026.0145.0000	MANUTENÇÃO DAS ATIVIDADES DO FUNDO MUNICIPAL DE SAÚDE			2.675.000,00	2.675.000,00
10.122.0026.0147.0000	SUBVENÇÃO A ENTIDADES SEM FINS LUCRATIVOS			12.000,00	12.000,00
10.122.0026.0148.0000	INDENIZAÇÕES E RESTITUIÇÕES DIVERSAS			30.000,00	30.000,00
10	301 Atenção Básica		1.620.000,00	4.779.000,00	6.399.000,00
10	301 0028 ATENÇÃO BÁSICA À SAÚDE DA POPULAÇÃO		1.620.000,00	4.779.000,00	6.399.000,00
10.301.0028.0149.0000	CONSTRUÇÃO, REFORMA, AMPLIAÇÃO E OUTROS REPAROS P/ A ATENÇÃO BÁSICA		1.330.000,00		1.330.000,00
10.301.0028.0150.0000	AQUISIÇÃO DE VEÍCULOS, MÓVEIS, EQUIPAMENTOS E OUTROS VINCULADOS À ATENÇÃO BÁSICA		290.000,00		290.000,00
10.301.0028.0151.0000	MANUTENÇÃO DAS ATIVIDADES DO PROGRAMA ATENÇÃO BÁSICA À SAÚDE			4.779.000,00	4.779.000,00
10	302 Assistência Hospitalar e Ambulatorial		380.000,00	7.276.000,00	7.656.000,00
10	302 0029 ASSISTÊNCIA DE MÉDIA E ALTA COMPLEXIDADE HOSPITALAR E AMBULATORIAL		380.000,00	7.276.000,00	7.656.000,00
10.302.0029.0152.0000	CONSTRUÇÃO, REFORMA, AMPLIAÇÃO E OUTROS REPAROS P/ A ASSISTÊNCIA DE MÉDIA E ALTA COMPLEXIDADE		380.000,00		380.000,00
10.302.0029.0153.0000	AQUISIÇÃO DE VEÍCULOS, MÓVEIS, MÁQUINAS E EQUIPAMENTOS DVS VINCULADOS A ASSISTÊNCIA DE MÉDIA E ALTA COMPLEXIDADE			306.000,00	306.000,00
10.302.0029.0154.0000	MANUTENÇÃO DAS ATIVIDADES DO PROGRAMA ASSISTÊNCIA DE MÉDIA E ALTA COMPLEXIDADE			6.970.000,00	6.970.000,00
10	303 Suporte Profilático e Terapêutico		55.000,00	451.000,00	506.000,00
10	303 0030 ASSISTÊNCIA FARMACÊUTICA		55.000,00	451.000,00	506.000,00
10.303.0030.0155.0000	AQUISIÇÃO DE MÓVEIS, MÁQUINAS E EQUIPAMENTOS DVS PARA A ASSISTÊNCIA FARMACÊUTICA		55.000,00		55.000,00
10.303.0030.0156.0000	MANUTENÇÃO DA ASSISTÊNCIA FARMACÊUTICA			451.000,00	451.000,00
10	305 Vigilância Epidemiológica		110.000,00	806.000,00	916.000,00
10	305 0031 VIGILÂNCIA EM SAÚDE		110.000,00	806.000,00	916.000,00
10.305.0031.0157.0000	EXECUÇÃO DE OBRAS PARA A VIGILÂNCIA EM SAÚDE		55.000,00		55.000,00
10.305.0031.0158.0000	AQUISIÇÃO DE VEÍCULOS, MÓVEIS, MÁQUINAS E EQUIPAMENTOS DVS PARA A VIGILÂNCIA EM SAÚDE		55.000,00		55.000,00
10.305.0031.0159.0000	MANUTENÇÃO DAS AÇÕES DE VIGILÂNCIA SANITÁRIA			560.000,00	560.000,00
10.305.0031.0160.0000	MANUTENÇÃO DAS AÇÕES DE VIGILÂNCIA EPIDEMIOLÓGICA			246.000,00	246.000,00
10	845 Transferências			700.000,00	700.000,00



PREFEITURA MUNICIPAL DE SERTANIA

PRAÇA JOÃO PEREIRA VALE, Nº 20 - CENTRO - CNPJ:11358116/0001-00 - Documento Programa - Exercício de 2018

Anexo 06

Página 19

Lei: 09, Data: 21/09/2016

PROGRAMA DE TRABALHO

(Inc. II, § 2º, Art. 2º)

03 FUNDO MUNICIPAL DE SAÚDE

01 FUNDO MUNICIPAL DE SAÚDE

Código	Especificação	Operação Especial	Projetos	Atividades	Total
10 845 0025	COOPERAÇÃO TÉCNICO-FINANCEIRA COM OUTROS ENTES FEDERADOS - CONDOMAR			700.000,00	700.000,00
10.845.0025.0108.0000	PARTICIPAÇÃO EM CONSÓRCIO PÚBLICO COM OUTROS ENTES FEDERADOS			700.000,00	700.000,00
28	Encargos Especiais	30.000,00			30.000,00
28 843	Serviço da Dívida Interna	30.000,00			30.000,00
28 843 0026	GESTÃO ADMINISTRATIVA DA SAÚDE E QUALIFICAÇÃO DA GESTÃO DO SUS	30.000,00			30.000,00
28.843.0026.0146.0000	AMORTIZAÇÃO DE DÍVIDAS FUNDADAS COM OUTROS ORGÃOS - FMS	30.000,00			30.000,00
TOTAL		30.000,00	2.350.000,00	16.729.000,00	19.109.000,00

**PREFEITURA MUNICIPAL DE SERTANIA**

PRAÇA JOÃO PEREIRA VALE, Nº 20 - CENTRO - CNPJ:11358116/0001-91 - Documento Programa - Exercício de 2018

Anexo 06

Página 20

PROGRAMA DE TRABALHO

(Inc.II, § 2º, Art.2º)

Lei: 09, Data: 21/09/2016

04 FUNDO MUNICIPAL DE ASSISTÊNCIA SOCIAL DE SERTANIA**01 FUNDO MUNICIPAL DE ASSISTÊNCIA SOCIAL**

Código	Especificação	Operação Especial	Projetos	Atividades	Total
08	Assistência Social		386.000,00	2.337.000,00	2.723.000,00
08	122 Administração Geral		386.000,00	2.337.000,00	2.723.000,00
08	122 0032 GESTÃO DA SECRETARIA DE ASSISTÊNCIA E DESENVOLVIMENTO SOCIAL		386.000,00	2.318.000,00	2.704.000,00
08.122.0032.0111.0000	AQUISIÇÃO DE VEÍCULOS, MÓVEIS, MÁQUINAS E EQUIPAMENTOS DVS. P/ A SECRETARIA DE ASSISTÊNCIA SOCIAL		120.000,00		120.000,00
08.122.0032.0112.0000	DESAPROPRIAÇÃO DE IMÓVEIS P/ A SECRETARIA DE ASSISTÊNCIA SOCIAL		20.000,00		20.000,00
08.122.0032.0113.0000	MANUTENÇÃO DAS ATIVIDADES DO FMAS			2.318.000,00	2.318.000,00
08.122.0032.0118.0000	CONSTRUÇÃO, REFORMA, REPAROS E OUTROS, VINCULADOS À SECRETARIA DE ASSISTÊNCIA SOCIAL		246.000,00		246.000,00
08	122 0033 APOIO AO CONSELHO TUTELAR E AOS DEMAIS CONSELHOS INTERSETORIAIS DA ASSISTÊNCIA SOCIAL			19.000,00	19.000,00
08.122.0033.0114.0000	MANUTENÇÃO DAS ATIVIDADES DO CONSELHO TUTELAR E DEMAIS CONSELHOS INTERSETORIAIS			19.000,00	19.000,00
08	123 Administração Financeira			10.000,00	10.000,00
08	123 0038 APOIO ÀS INSTITUIÇÕES SEM FINS LUCRATIVOS			10.000,00	10.000,00
08.123.0038.0115.0000	APOIO ÀS ENTIDADES SOCIAIS SEM FINS LUCRATIVOS QUE ATUAM NO MUNICÍPIO			10.000,00	10.000,00
08	131 Comunicação Social			28.000,00	28.000,00
08	131 0039 DIVULGAÇÃO INSTITUCIONAL E CAMPANHAS EDUCATIVAS			13.000,00	13.000,00
08.131.0039.0116.0000	MANUTENÇÃO DAS ATIVIDADES DO PROGRAMA DIVULGAÇÃO INSTITUCIONAL E CAMPANHAS EDUCATIVAS			13.000,00	13.000,00
08	131 0040 PROMOÇÃO DE FÓRUNS E CONFERÊNCIAS MUNICIPAIS			15.000,00	15.000,00
08.131.0040.0117.0000	MANUTENÇÃO DAS AÇÕES DO PROGRAMA PROMOÇÃO DE FÓRUNS E CONFERÊNCIAS			15.000,00	15.000,00
08	241 Assistência ao Idoso			59.000,00	59.000,00
08	241 0034 FORTALECIMENTO DA REDE DE PROTEÇÃO SOCIAL BÁSICA			59.000,00	59.000,00
08.241.0034.0119.0000	SERVIÇO DE CONVIVÊNCIA E FORTALECIMENTO DE VÍNCULO - SCFV			59.000,00	59.000,00
08	242 Assistência ao Portador de Deficiência			22.000,00	22.000,00
08	242 0034 FORTALECIMENTO DA REDE DE PROTEÇÃO SOCIAL BÁSICA			22.000,00	22.000,00
08.242.0034.0124.0000	BENEFÍCIO DE PRESTAÇÃO CONTINUADA - BPC			22.000,00	22.000,00
08	243 Assistência à Criança e ao Adolescente		30.000,00	1.076.000,00	1.106.000,00
08	243 0034 FORTALECIMENTO DA REDE DE PROTEÇÃO SOCIAL BÁSICA			430.000,00	430.000,00
08.243.0034.0119.0000	SERVIÇO DE CONVIVÊNCIA E FORTALECIMENTO DE VÍNCULO - SCFV			430.000,00	430.000,00
08	243 0035 FORTALECIMENTO DA REDE DE PROTEÇÃO SOCIAL ESPECIAL - MÉDIA COMPLEXIDADE			510.000,00	510.000,00
08.243.0035.0127.0000	MANUTENÇÃO DO PISO FIXO DE MÉDIA COMPLEXIDADE - PAEFI			510.000,00	510.000,00

**PREFEITURA MUNICIPAL DE SERTANIA**

PRAÇA JOÃO PEREIRA VALE, Nº 20 - CENTRO - CNPJ:11358116/0001-01 - Orçamento Programa - Exercício de 2018

Anexo 06

Página 21

PROGRAMA DE TRABALHO

(Inc.II, § 2º, Art.2º)

Lei: 09, Data: 21/09/2016

04 FUNDO MUNICIPAL DE ASSISTÊNCIA SOCIAL DE SERTÂNIA**01 FUNDO MUNICIPAL DE ASSISTÊNCIA SOCIAL**

Código	Especificação	Operação Especial	Projetos	Atividades	Total
08 243 0036	PRIMEIRA INFÂNCIA NO SUAS - CRIANÇA FELIZ		30.000,00	136.000,00	166.000,00
08.243.0036.0139.0000	CONSTRUÇÃO, REFORMA, AMPLIAÇÃO E OUTROS REPAROS P/ A PRIMEIRA INFÂNCIA NO SUAS		20.000,00		20.000,00
08.243.0036.0140.0000	AQUISIÇÃO DE MÓVEIS, MÁQUINAS, EQUIPAMENTOS E OUTROS P/O PROGRAMA CRIANÇA FELIZ		10.000,00		10.000,00
08.243.0036.0141.0000	MANUTENÇÃO DAS ATIVIDADES DO PROGRAMA CRIANÇA FELIZ			136.000,00	136.000,00
08 244	Assistência Comunitária		543.000,00	1.957.000,00	2.500.000,00
08 244 0027	ÍNDICE DE GESTÃO DESCENTRALIZADA DO SISTEMA ÚNICO DA ASSISTÊNCIA SOCIAL - IGD/SUAS			33.000,00	33.000,00
08.244.0027.0135.0000	MANUTENÇÃO DAS ATIVIDADES DO PROGRAMA IGD-SUAS			33.000,00	33.000,00
08 244 0034	FORTELECIMENTO DA REDE DE PROTEÇÃO SOCIAL BÁSICA		103.000,00	680.000,00	783.000,00
08.244.0034.0120.0000	PISO BÁSICO FIXO - CRAS			394.000,00	394.000,00
08.244.0034.0121.0000	PISO BÁSICO FIXO - CRAS VOLANTE			204.000,00	204.000,00
08.244.0034.0122.0000	CONSTRUÇÃO, REFORMA, AMPLIAÇÃO E OUTROS REPAROS DO CENTRO DE REFERÊNCIA EM ASSISTÊNCIA SOCIAL - CRAS		60.000,00		60.000,00
08.244.0034.0123.0000	AQUISIÇÃO DE VEÍCULOS, MÓVEIS, MÁQUINAS, EQUIPAMENTOS E OUTROS P/O CRAS		43.000,00		43.000,00
08.244.0034.0178.0000	MANUTENÇÃO DAS AÇÕES VINCULADAS AO PROGRAMA DE ATENÇÃO INTEGRAL À FAMÍLIA - PAIF/CRAS (ESTADO)			82.000,00	82.000,00
08 244 0035	FORTELECIMENTO DA REDE DE PROTEÇÃO SOCIAL ESPECIAL - MÉDIA COMPLEXIDADE		245.000,00	358.000,00	603.000,00
08.244.0035.0125.0000	CONSTRUÇÃO, REFORMA, AMPLIAÇÃO E OUTROS REPAROS DO CENTRO DE REFERÊNCIA ESPECIALIZADO EM ASSISTÊNCIA SOCIAL - CREAS		130.000,00		130.000,00
08.244.0035.0126.0000	AQUISIÇÃO DE MÓVEIS, MÁQUINAS, EQUIPAMENTOS E OUTROS P/O CENTRO DE REFERÊNCIA ESPECIALIZADO EM ASSIST. SOCIAL - CREAS		115.000,00		115.000,00
08.244.0035.0127.0000	MANUTENÇÃO DO PISO FIXO DE MÉDIA COMPLEXIDADE - PAEFI			358.000,00	358.000,00
08 244 0037	ÍNDICE DE GESTÃO DESCENTRALIZADA DO PROGRAMA BOLSA FAMÍLIA - IGD/PBF		25.000,00	130.000,00	155.000,00
08.244.0037.0132.0000	AQUISIÇÃO DE IMÓVEL P/O BOLSA FAMÍLIA		15.000,00		15.000,00
08.244.0037.0133.0000	AQUISIÇÃO DE MÓVEIS, MÁQUINAS, EQUIPAMENTOS E OUTROS P/O BOLSA FAMÍLIA		10.000,00		10.000,00
08.244.0037.0134.0000	MANUTENÇÃO DAS ATIVIDADES DO PROGRAMA BOLSA FAMÍLIA			130.000,00	130.000,00
08 244 0041	FORTELECIMENTO DA REDE DE PROTEÇÃO SOCIAL ESPECIAL - ALTA COMPLEXIDADE		170.000,00	156.000,00	326.000,00
08.244.0041.0128.0000	CONSTRUÇÃO, REFORMA, AMPLIAÇÃO E OUTROS REPAROS DA CASA DE ACOLHIMENTO		110.000,00		110.000,00
08.244.0041.0129.0000	AQUISIÇÃO DE MÓVEIS, MÁQUINAS, EQUIPAMENTOS E OUTROS P/A CASA DE ACOLHIMENTO		60.000,00		60.000,00
08.244.0041.0130.0000	MANUTENÇÃO DAS ATIVIDADES DA CASA DE ACOLHIMENTO			68.000,00	68.000,00
08.244.0041.0131.0000	MANUTENÇÃO DA CASA DE APOIO DO RECIFE			88.000,00	88.000,00
08 244 0042	PROGRAMA BOLSA CIDADANIA COMUNIDADE - BCC			600.000,00	600.000,00
08.244.0042.0136.0000	MANUTENÇÃO DO PROGRAMA BOLSA CIDADANIA COMUNIDADE - BCC			600.000,00	600.000,00
08 306	Alimentação e Nutrição		5.000,00	9.000,00	14.000,00



PREFEITURA MUNICIPAL DE SERTANIA

PRAÇA JOÃO PEREIRA VALE, Nº 20 - CENTRO - CNPJ:11358116/0001-00 - Orçamento Programa - Exercício de 2018

Anexo 06

Página 22

Lei: 09, Data: 21/09/2016

PROGRAMA DE TRABALHO

(Inc.II, § 2º, Art.2º)

04 FUNDO MUNICIPAL DE ASSISTÊNCIA SOCIAL DE SERTANIA

01 FUNDO MUNICIPAL DE ASSISTÊNCIA SOCIAL

Código	Especificação	Operação Especial	Projetos	Atividades	Total
08 306 0043	SEGURANÇA ALIMENTAR E NUTRICIONAL - SAN/COZINHA COMUNITÁRIA		5.000,00	9.000,00	14.000,00
08.306.0043.0137.0000	CONSTRUÇÃO, REFORMA, AMPLIAÇÃO, EQUIPAMENTOS DE RESTAURANTE E OUTROS		5.000,00		5.000,00
08.306.0043.0138.0000	MANUTENÇÃO DAS ATIVIDADES DO PROGRAMA DE SEGURANÇA ALIMENTAR E NUTRICIONAL - SAN			9.000,00	9.000,00
08 845	Transferências			70.000,00	70.000,00
08 845 0025	COOPERAÇÃO TÉCNICO-FINANCEIRA COM OUTROS ENTES FEDERADOS - CONDOMAR			70.000,00	70.000,00
08.845.0025.0108.0000	PARTICIPAÇÃO EM CONSÓRCIO PÚBLICO COM OUTROS ENTES FEDERADOS			70.000,00	70.000,00
28	Encargos Especiais	30.000,00			30.000,00
28 843	Serviço da Dívida Interna	30.000,00			30.000,00
28 843 0032	GESTÃO DA SECRETARIA DE ASSISTÊNCIA E DESENVOLVIMENTO SOCIAL	30.000,00			30.000,00
28.843.0032.0179.0000	AMORTIZAÇÃO DE DÍVIDAS CONTRÁIDAS - FMAS	30.000,00			30.000,00
TOTAL		30.000,00	964.000,00	5.568.000,00	6.562.000,00

**PREFEITURA MUNICIPAL DE SERTANIA**

PRAÇA JOÃO PEREIRA VALE, Nº 20 - CENTRO - CNPJ:11358116/0001-01 - Orçamento Programa - Exercício de 2018

Anexo 06

Página 23

Lei: 09, Data: 21/09/2016

PROGRAMA DE TRABALHO

(Inc.II, § 2º, Art.2º)

05 CENTRO DE EX. DERIV. CARNE/LEITE DE CAP. E OVINOS - CEDOCA**01 CENTRO DE EX. DERIV. CARNE/LEITE CAP. E OVINOS - CEDOCA**

Código	Especificação	Operação Especial	Projetos	Atividades	Total
20	Agricultura	40.000,00	1.065.000,00		1.105.000,00
20	605 Abastecimento	40.000,00	1.065.000,00		1.105.000,00
20	605 0047 GESTÃO DAS ATIVIDADES DO CENTRO DE EX. DERIVADOS DA CARNE/LEITE DE CAPRINOS E OVINOS - CEDOCA	40.000,00	1.065.000,00		1.105.000,00
20.605.0047.0161.0000	AMORTIZAÇÃO DE DÍVIDAS FUNDADAS COM OUTROS ÓRGÃOS - CEDOCA	40.000,00			40.000,00
20.605.0047.0162.0000	CONSTRUÇÃO, REFORMA, AMPLIAÇÃO E OUTROS REPAROS DA ÁREA FÍSICA DO CEDOCA		20.000,00		20.000,00
20.605.0047.0163.0000	AQUISIÇÃO DE VEÍCULOS, MÓVEIS, MÁQUINAS, EQUIPAMENTOS E OUTROS PARA O CEDOCA		20.000,00		20.000,00
20.605.0047.0164.0000	DESAPROPRIAÇÃO DE IMÓVEIS - CEDOCA		10.000,00		10.000,00
20.605.0047.0165.0000	MANUTENÇÃO DAS ATIVIDADES DO CEDOCA		1.015.000,00		1.015.000,00
TOTAL		40.000,00	1.065.000,00	0,00	1.105.000,00

**PREFEITURA MUNICIPAL DE SERTANIA**

PRAÇA JOÃO PEREIRA VALE, Nº 20 - CENTRO - CNPJ:11358116/0001-00 - Orçamento Programa - Exercício de 2018

Anexo 06

Página 24

Lei: 09, Data: 21/09/2016

PROGRAMA DE TRABALHO

(Inc.II, § 2º, Art.2º)

06 INSTITUTO DE PREVIDÊNCIA DOS SERVIDORES DE SERTANIA - IPSESE**06 INST. DE PREVID. DOS SERV. MUNICIPAIS DE SERTANIA - IPSESE**

Código	Especificação	Operação Especial	Projetos	Atividades	Total
04	Administração		20.000,00	358.000,00	378.000,00
04	122 Administração Geral		20.000,00	358.000,00	378.000,00
04	122 0048 GESTÃO ADMINISTRATIVA DO RPPS - IPSESE		20.000,00	358.000,00	378.000,00
04.122.0048.0180.0000	EXECUÇÃO DE OBRAS, AQUISIÇÃO DE IMÓVEIS, MÓVEIS, MÁQUINAS E EQUIPAMENTOS		20.000,00		20.000,00
04.122.0048.0181.0000	CAPACITAÇÃO, TREINAMENTO E QUALIFICAÇÃO DE AGENTES PÚBLICOS MUNICIPAIS DO IPSESE			10.000,00	10.000,00
04.122.0048.0182.0000	GESTÃO ADMINISTRATIVA DO RPPS - FUNDO FINANCEIRO			348.000,00	348.000,00
09	Previdência Social			8.708.000,00	8.708.000,00
09	272 Previdência do Regime Estatutário			8.708.000,00	8.708.000,00
09	272 0049 MANUTENÇÃO DAS ATIVIDADES PREVIDENCIÁRIAS DO RPPS - IPSESE			8.708.000,00	8.708.000,00
09.272.0049.0183.0000	MANUTENÇÃO DAS ATIVIDADES PREVIDENCIÁRIAS DO RPPS			8.708.000,00	8.708.000,00
28	Encargos Especiais	10.000,00			10.000,00
28	843 Serviço da Dívida Interna	10.000,00			10.000,00
28	843 0049 MANUTENÇÃO DAS ATIVIDADES PREVIDENCIÁRIAS DO RPPS - IPSESE	10.000,00			10.000,00
28.843.0049.0184.0000	PRECATÓRIOS E SETENÇAS JUDICIAIS - FUNDO FINANCEIRO	6.000,00			6.000,00
28.843.0049.0185.0000	AMORTIZAÇÃO DE DÍVIDA PÚBLICA	2.000,00			2.000,00
28.843.0049.0186.0000	COMPENSAÇÃO FINANCEIRA ENTRE REGIMES (RPPS/RGPS)	2.000,00			2.000,00
28	846 Outros Encargos Especiais	4.000,00			4.000,00
28	846 0049 MANUTENÇÃO DAS ATIVIDADES PREVIDENCIÁRIAS DO RPPS - IPSESE	4.000,00			4.000,00
28.846.0049.0187.0000	INDENIZAÇÕES E RESTITUIÇÕES - FUNDO FINANCEIRO	4.000,00			4.000,00
TOTAL		14.000,00	20.000,00	9.066.000,00	9.100.000,00

**PREFEITURA MUNICIPAL DE SERTANIA**

PRAÇA JOÃO PEREIRA VALE, Nº 20 - CENTRO - CNPJ:11358116/0001-01 - Orçamento Programa - Exercício de 2018

Anexo 06

Página 25

PROGRAMA DE TRABALHO

(Inc.II, § 2º, Art.2º)

Lei: 09, Data: 21/09/2016

07 INST. DE PREV. DOS SERV. MUN. DE SERTÂNIA (FUNDOPREV)**01 INST. DE PREV. DOS SERV. MUN. DE SERTÂNIA (FUNDOPREV)**

Código	Especificação	Operação Especial	Projetos	Atividades	Total
04	Administração			18.690,00	18.690,00
04	122 Administração Geral			18.690,00	18.690,00
04	122 0050 GESTÃO ADMINISTRATIVA DO RPPS - FUNDOPREV			18.690,00	18.690,00
04.122.0050.0188.0000	GESTÃO ADMINISTRATIVA DO RPPS - FUNDO PREVIDENCIÁRIO			18.690,00	18.690,00
09	Previdência Social			31.310,00	31.310,00
09	272 Previdência do Regime Estatutário			31.310,00	31.310,00
09	272 0051 MANUTENÇÃO DAS ATIVIDADES PREVIDENCIÁRIAS DO RPPS - FUNDOPREV			31.310,00	31.310,00
09.272.0051.0189.0000	GESTÃO ADMINISTRATIVA DO RPPS - FUNDO PREVIDENCIÁRIO			31.310,00	31.310,00
99	Reserva de Contingência	2.590.000,00			2.590.000,00
99	999 Reserva de Contingência	2.590.000,00			2.590.000,00
99	999 0051 MANUTENÇÃO DAS ATIVIDADES PREVIDENCIÁRIAS DO RPPS - FUNDOPREV	2.590.000,00			2.590.000,00
99.999.0051.0190.0000	RESERVA DO RPPS - FUNDO PREVIDENCIÁRIO	2.590.000,00			2.590.000,00
TOTAL		2.590.000,00	0,00	50.000,00	2.640.000,00
TOTAL GERAL		5.692.000,00	13.610.000,00	89.012.000,00	108.314.000,00

**PREFEITURA MUNICIPAL DE SERTANIA**

PRAÇA JOÃO PEREIRA VALE, Nº 20 - CENTRO - CNPJ:11358116/0001-00 - Orçamento Programa - Exercício de 2018

Anexo 07

Página 1

Lei: 09, Data: 21/09/2016

**PROGRAMA DE TRABALHO DO GOVERNO
DEMONSTRATIVO DE FUNÇÕES, SUBFUNÇÕES E PROGRAMAS
POR PROJETOS, ATIVIDADES E OPERAÇÕES ESPECIAIS**

(Inc.II, § 2º, Art.2º)

Código	Especificação	Operação Especial	Projetos	Atividades	Total
01	Legislativa	8.000,00	105.000,00	3.172.500,00	3.285.500,00
01	031 Ação Legislativa	8.000,00	105.000,00	3.172.500,00	3.285.500,00
01	031 0044 AMPLIAÇÃO DA ÁREA FÍSICA DO PODER LEGISLATIVO	0,00	55.000,00	15.000,00	70.000,00
01.031.0044.0166.0000	AQUISIÇÃO DE IMÓVEIS PARA O PODER LEGISLATIVO	0,00	5.000,00	0,00	5.000,00
01.031.0044.0167.0000	CONSTRUÇÃO, REFORMA E/OU AMPLIAÇÃO DE IMÓVEIS DO PODER LEGISLATIVO	0,00	50.000,00	0,00	50.000,00
01.031.0044.0168.0000	MANUTENÇÃO DOS IMÓVEIS DO PODER LEGISLATIVO	0,00	0,00	15.000,00	15.000,00
01	031 0045 REEQUIPAMENTO DA CÂMARA MUNICIPAL	0,00	50.000,00	0,00	50.000,00
01.031.0045.0169.0000	AQUISIÇÃO DE VEÍCULOS, MÓVEIS E EQUIPAMENTOS DIVERSOS P/ O PODER LEGISLATIVO	0,00	50.000,00	0,00	50.000,00
01	031 0046 GESTÃO ADMINISTRATIVA DO PODER LEGISLATIVO	8.000,00	0,00	3.157.500,00	3.165.500,00
01.031.0046.0170.0000	AMORTIZAÇÃO DE DÍVIDAS CONTRAÍDAS	8.000,00	0,00	0,00	8.000,00
01.031.0046.0171.0000	EMOLUMENTOS E DECISÕES JUDICIAIS	0,00	0,00	5.000,00	5.000,00
01.031.0046.0172.0000	GESTÃO DE PESSOAL DO PODER LEGISLATIVO	0,00	0,00	622.000,00	622.000,00
01.031.0046.0173.0000	MANUTENÇÃO DAS ATIVIDADES DA CÂMARA MUNICIPAL	0,00	0,00	584.000,00	584.000,00
01.031.0046.0174.0000	PAGAMENTO DOS SUBSÍDIOS DOS VEREDORES	0,00	0,00	1.290.000,00	1.290.000,00
01.031.0046.0175.0000	MANUTENÇÃO DO CONTROLE INTERNO NO PODER LEGISLATIVO	0,00	0,00	46.500,00	46.500,00
01.031.0046.0176.0000	CONTRATAÇÃO DE CONSULTORIAS E ASSESSORIAS TÉCNICAS	0,00	0,00	140.000,00	140.000,00
01.031.0046.0177.0000	ENCARGOS COM OBRIGAÇÕES PATRONAIS	0,00	0,00	460.000,00	460.000,00
01.031.0046.0191.0000	PROVENTOS DE INATIVOS E PENSIONISTAS	0,00	0,00	10.000,00	10.000,00
04	Administração	900.000,00	430.000,00	7.889.560,00	9.219.560,00
04	121 Planejamento e Orçamento	0,00	250.000,00	0,00	250.000,00
04	121 0005 GESTÃO DAS ATIVIDADES DA SECRETARIA DE FINANÇAS E PLANEJAMENTO	0,00	250.000,00	0,00	250.000,00
04.121.0005.0016.0000	CONSTRUÇÃO, REFORMA, AMPLIAÇÃO E OUTROS DA SECRETARIA DE FINANÇAS	0,00	220.000,00	0,00	220.000,00
04.121.0005.0017.0000	AQUISIÇÃO DE VEÍCULOS, MÓVEIS, MÁQUINAS E EQUIPAMENTOS PARA A SECRETARIA DE FINANÇAS	0,00	30.000,00	0,00	30.000,00
04	122 Administração Geral	0,00	160.000,00	4.774.000,00	4.934.000,00
04	122 0002 GESTÃO DAS ATIVIDADES DO GABINETE DO PREFEITO	0,00	50.000,00	2.190.000,00	2.240.000,00
04.122.0002.0003.0000	AQUISIÇÃO DE VEÍCULOS, MÓVEIS, MÁQUINAS E EQUIPAMENTOS DVS. PARA O GABINETE DO PREFEITO	0,00	50.000,00	0,00	50.000,00
04.122.0002.0004.0000	MANUTENÇÃO DAS ATIVIDADES DO GABINETE DO PREFEITO	0,00	0,00	1.950.000,00	1.950.000,00
04.122.0002.0007.0000	MANUTENÇÃO DAS DIVERSAS SECRETARIAS DO MUNICÍPIO	0,00	0,00	240.000,00	240.000,00
04	122 0003 GESTÃO DAS ATIVIDADES DA SECRETARIA DE ADMINISTRAÇÃO	0,00	90.000,00	2.160.310,00	2.250.310,00
04.122.0003.0008.0000	AQUISIÇÃO DE VEÍCULOS, MÓVEIS E EQUIPAMENTOS DVS. PARA A ADMINISTRAÇÃO	0,00	80.000,00	0,00	80.000,00
04.122.0003.0009.0000	CONSTRUÇÃO, REFORMA, AMPLIAÇÃO E OUTROS DA SECRETARIA DE ADMINISTRAÇÃO	0,00	10.000,00	0,00	10.000,00
04.122.0003.0010.0000	MANUTENÇÃO DAS ATIVIDADES DA SECRETARIA DE ADMINISTRAÇÃO	0,00	0,00	2.041.310,00	2.041.310,00
04.122.0003.0011.0000	APOIO AOS CONSELHOS MUNICIPAIS	0,00	0,00	32.000,00	32.000,00
04.122.0003.0110.0000	CAPACITAÇÃO, TREINAMENTO E QUALIFICAÇÃO DE PESSOAL	0,00	0,00	87.000,00	87.000,00
04	122 0024 GESTÃO DAS ATIVIDADES DA SECRETARIA DA MULHER	0,00	0,00	47.000,00	47.000,00
04.122.0024.0103.0000	MANUTENÇÃO DAS ATIVIDADES DA SECRETARIA DA MULHER	0,00	0,00	47.000,00	47.000,00

**PREFEITURA MUNICIPAL DE SERTANIA**

PRAÇA JOÃO PEREIRA VALE, Nº 20 - CENTRO - CNPJ:11358116/0001-08 - Orçamento Programa - Exercício de 2018

Anexo 07

Página 2

Lei: 09, Data: 21/09/2016

**PROGRAMA DE TRABALHO DO GOVERNO
DEMONSTRATIVO DE FUNÇÕES, SUBFUNÇÕES E PROGRAMAS
POR PROJETOS, ATIVIDADES E OPERAÇÕES ESPECIAIS
(Inc.II, § 2º, Art.2º)**

Código	Especificação	Operação Especial	Projetos	Atividades	Total
04	Administração	900.000,00	430.000,00	7.889.560,00	9.219.560,00
04	122 Administração Geral	0,00	160.000,00	4.774.000,00	4.934.000,00
04	122 0048 GESTÃO ADMINISTRATIVA DO RPPS - IPSESE	0,00	20.000,00	358.000,00	378.000,00
04.122.0048.0180.0000	EXECUÇÃO DE OBRAS, AQUISIÇÃO DE IMÓVEIS, MÓVEIS, MÁQUINAS E EQUIPAMENTOS	0,00	20.000,00	0,00	20.000,00
04.122.0048.0181.0000	CAPACITAÇÃO, TREINAMENTO E QUALIFICAÇÃO DE AGENTES PÚBLICOS MUNICIPAIS DO IPSESE	0,00	0,00	10.000,00	10.000,00
04.122.0048.0182.0000	GESTÃO ADMINISTRATIVA DO RPPS - FUNDO FINANCEIRO	0,00	0,00	348.000,00	348.000,00
04	122 0050 GESTÃO ADMINISTRATIVA DO RPPS - FUNDOPREV	0,00	0,00	18.690,00	18.690,00
04.122.0050.0188.0000	GESTÃO ADMINISTRATIVA DO RPPS - FUNDO PREVIDENCIÁRIO	0,00	0,00	18.690,00	18.690,00
04	123 Administração Financeira	900.000,00	0,00	2.046.000,00	2.946.000,00
04	123 0003 GESTÃO DAS ATIVIDADES DA SECRETARIA DE ADMINISTRAÇÃO	900.000,00	0,00	150.000,00	1.050.000,00
04.123.0003.0010.0000	MANUTENÇÃO DAS ATIVIDADES DA SECRETARIA DE ADMINISTRAÇÃO	0,00	0,00	150.000,00	150.000,00
04.123.0003.0015.0000	OBRIGAÇÕES TRIBUTÁRIAS E CONTRIBUTIVAS	900.000,00	0,00	0,00	900.000,00
04	123 0005 GESTÃO DAS ATIVIDADES DA SECRETARIA DE FINANÇAS E PLANEJAMENTO	0,00	0,00	1.896.000,00	1.896.000,00
04.123.0005.0018.0000	MANUTENÇÃO DAS ATIVIDADES DA SECRETARIA DE FINANÇAS E PLANEJAMENTO	0,00	0,00	1.734.000,00	1.734.000,00
04.123.0005.0019.0000	MANUTENÇÃO DAS ATIVIDADES DO SETOR DE TRIBUTOS	0,00	0,00	162.000,00	162.000,00
04	124 Controle Interno	0,00	20.000,00	145.000,00	165.000,00
04	124 0001 GESTÃO DAS ATIVIDADES DA SECRETARIA DE CONTROLE INTERNO	0,00	20.000,00	145.000,00	165.000,00
04.124.0001.0002.0000	MANUTENÇÃO DAS ATIVIDADES DA SECRETARIA DE CONTROLE INTERNO	0,00	0,00	145.000,00	145.000,00
04.124.0001.0020.0000	AQUISIÇÃO DE VEÍCULOS, MÓVEIS E EQUIPAMENTOS DIV. PARA A SECRETARIA DE CONTROLE INTERNO	0,00	20.000,00	0,00	20.000,00
04	845 Transferências	0,00	0,00	924.560,00	924.560,00
04	845 0025 COOPERAÇÃO TÉCNICO-FINANCEIRA COM OUTROS ENTES FEDERADOS - CONDOMAR	0,00	0,00	924.560,00	924.560,00
04.845.0025.0108.0000	PARTICIPAÇÃO EM CONSÓRCIO PÚBLICO COM OUTROS ENTES FEDERADOS	0,00	0,00	924.560,00	924.560,00
08	Assistência Social	0,00	989.000,00	5.710.000,00	6.699.000,00
08	122 Administração Geral	0,00	406.000,00	2.402.000,00	2.808.000,00
08	122 0021 GESTÃO DAS ATIVIDADES DA SECRETARIA DE DESENVOLVIMENTO SOCIAL E CIDADANIA	0,00	20.000,00	65.000,00	85.000,00
08.122.0021.0096.0000	AQUISIÇÃO DE VEÍCULOS, MÓVEIS, MÁQUINAS, EQUIPAMENTOS E OUTROS P/ SECRETARIA DE DESENVOLVIMENTO SOCIAL E CIDADANIA	0,00	20.000,00	0,00	20.000,00
08.122.0021.0097.0000	MANUTENÇÃO DAS ATIVIDADES DA SECRETARIA DE DESENVOLVIMENTO SOCIAL E CIDADANIA	0,00	0,00	65.000,00	65.000,00

**PREFEITURA MUNICIPAL DE SERTANIA**

PRAÇA JOÃO PEREIRA VALE, Nº 20 - CENTRO - CNPJ:11358116/0001-91 - Documento Programa - Exercício de 2018

Anexo 07

Página 3

Lei: 09, Data: 21/09/2016

**PROGRAMA DE TRABALHO DO GOVERNO
DEMONSTRATIVO DE FUNÇÕES, SUBFUNÇÕES E PROGRAMAS
POR PROJETOS, ATIVIDADES E OPERAÇÕES ESPECIAIS**
(Inc.II, § 2º, Art.2º)

Código	Especificação	Operação Especial	Projetos	Atividades	Total
08	Assistência Social	0,00	989.000,00	5.710.000,00	6.699.000,00
08	122 Administração Geral	0,00	406.000,00	2.402.000,00	2.808.000,00
08	122 0032 GESTÃO DA SECRETARIA DE ASSISTÊNCIA E DESENVOLVIMENTO SOCIAL	0,00	386.000,00	2.318.000,00	2.704.000,00
08.122.0032.0111.0000	AQUISIÇÃO DE VEÍCULOS, MÓVEIS, MÁQUINAS E EQUIPAMENTOS DVS. P/ A SECRETARIA DE ASSISTÊNCIA SOCIAL	0,00	120.000,00	0,00	120.000,00
08.122.0032.0112.0000	DESAPROPRIAÇÃO DE IMÓVEIS P/ A SECRETARIA DE ASSISTÊNCIA SOCIAL	0,00	20.000,00	0,00	20.000,00
08.122.0032.0113.0000	MANUTENÇÃO DAS ATIVIDADES DO FMAS	0,00	0,00	2.318.000,00	2.318.000,00
08.122.0032.0118.0000	CONSTRUÇÃO, REFORMA, REPAROS E OUTROS, VINCULADOS À SECRETARIA DE ASSISTÊNCIA SOCIAL	0,00	246.000,00	0,00	246.000,00
08	122 0033 APOIO AO CONSELHO TUTELAR E AOS DEMAIS CONSELHOS INTERSETORIAIS DA ASSISTÊNCIA SOCIAL	0,00	0,00	19.000,00	19.000,00
08.122.0033.0114.0000	MANUTENÇÃO DAS ATIVIDADES DO CONSELHO TUTELAR E DEMAIS CONSELHOS INTERSETORIAIS	0,00	0,00	19.000,00	19.000,00
08	123 Administração Financeira	0,00	0,00	10.000,00	10.000,00
08	123 0038 APOIO ÀS INSTITUIÇÕES SEM FINS LUCRATIVOS	0,00	0,00	10.000,00	10.000,00
08.123.0038.0115.0000	APOIO ÀS ENTIDADES SOCIAIS SEM FINS LUCRATIVOS QUE ATUAM NO MUNICÍPIO	0,00	0,00	10.000,00	10.000,00
08	125 Normatização e Fiscalização	0,00	0,00	9.000,00	9.000,00
08	125 0021 GESTÃO DAS ATIVIDADES DA SECRETARIA DE DESENVOLVIMENTO SOCIAL E CIDADANIA	0,00	0,00	9.000,00	9.000,00
08.125.0021.0098.0000	MANUTENÇÃO DO CONSELHO MUNICIPAL DE ASSISTÊNCIA SOCIAL	0,00	0,00	9.000,00	9.000,00
08	131 Comunicação Social	0,00	0,00	28.000,00	28.000,00
08	131 0039 DIVULGAÇÃO INSTITUCIONAL E CAMPANHAS EDUCATIVAS	0,00	0,00	13.000,00	13.000,00
08.131.0039.0116.0000	MANUTENÇÃO DAS ATIVIDADES DO PROGRAMA DIVULGAÇÃO INSTITUCIONAL E CAMPANHAS EDUCATIVAS	0,00	0,00	13.000,00	13.000,00
08	131 0040 PROMOÇÃO DE FÓRUMS E CONFERÊNCIAS MUNICIPAIS	0,00	0,00	15.000,00	15.000,00
08.131.0040.0117.0000	MANUTENÇÃO DAS AÇÕES DO PROGRAMA PROMOÇÃO DE FÓRUMS E CONFERÊNCIAS	0,00	0,00	15.000,00	15.000,00
08	241 Assistência ao Idoso	0,00	0,00	59.000,00	59.000,00
08	241 0034 FORTALECIMENTO DA REDE DE PROTEÇÃO SOCIAL BÁSICA	0,00	0,00	59.000,00	59.000,00
08.241.0034.0119.0000	SERVIÇO DE CONVIVÊNCIA E FORTALECIMENTO DE VÍNCULO - SCFV	0,00	0,00	59.000,00	59.000,00
08	242 Assistência ao Portador de Deficiência	0,00	0,00	22.000,00	22.000,00
08	242 0034 FORTALECIMENTO DA REDE DE PROTEÇÃO SOCIAL BÁSICA	0,00	0,00	22.000,00	22.000,00
08.242.0034.0124.0000	BENEFÍCIO DE PRESTAÇÃO CONTINUADA - BPC	0,00	0,00	22.000,00	22.000,00
08	243 Assistência à Criança e ao Adolescente	0,00	35.000,00	1.144.000,00	1.179.000,00
08	243 0022 GESTÃO DAS ATIVIDADES DO FUNDO MUNICIPAL DE DEFESA DA CRIANÇA E DO ADOLESCENTE	0,00	5.000,00	68.000,00	73.000,00
08.243.0022.0100.0000	AQUISIÇÃO DE MÓVEIS, MÁQUINAS, EQUIPAMENTOS E OUTROS P/ O FUMDECA	0,00	5.000,00	0,00	5.000,00
08.243.0022.0101.0000	MANUTENÇÃO DAS ATIVIDADES DO FUMDECA	0,00	0,00	68.000,00	68.000,00

**PREFEITURA MUNICIPAL DE SERTANIA**

PRAÇA JOÃO PEREIRA VALE, Nº 20 - CENTRO - CNPJ:11358116/0001-91 - Orçamento Programa - Exercício de 2018

Anexo 07

Página 4

Lei: 09, Data: 21/09/2016

**PROGRAMA DE TRABALHO DO GOVERNO
DEMONSTRATIVO DE FUNÇÕES, SUBFUNÇÕES E PROGRAMAS
POR PROJETOS, ATIVIDADES E OPERAÇÕES ESPECIAIS**

(Inc.II, § 2º, Art.2º)

Código	Especificação	Operação Especial	Projetos	Atividades	Total
08	Assistência Social	0,00	989.000,00	5.710.000,00	6.699.000,00
08	243 Assistência à Criança e ao Adolescente	0,00	35.000,00	1.144.000,00	1.179.000,00
08	243 0034 FORTALECIMENTO DA REDE DE PROTEÇÃO SOCIAL BÁSICA	0,00	0,00	430.000,00	430.000,00
08.243.0034.0119.0000	SERVIÇO DE CONVIVÊNCIA E FORTALECIMENTO DE VÍNCULO - SCFV	0,00	0,00	430.000,00	430.000,00
08	243 0035 FORTALECIMENTO DA REDE DE PROTEÇÃO SOCIAL ESPECIAL - MÉDIA COMPLEXIDADE	0,00	0,00	510.000,00	510.000,00
08.243.0035.0127.0000	MANUTENÇÃO DO PISO FIXO DE MÉDIA COMPLEXIDADE - PAEFI	0,00	0,00	510.000,00	510.000,00
08	243 0036 PRIMEIRA INFÂNCIA NO SUAS - CRIANÇA FELIZ	0,00	30.000,00	136.000,00	166.000,00
08.243.0036.0139.0000	CONSTRUÇÃO, REFORMA, AMPLIAÇÃO E OUTROS REPAROS P/ A PRIMEIRA INFÂNCIA NO SUAS	0,00	20.000,00	0,00	20.000,00
08.243.0036.0140.0000	AQUISIÇÃO DE MÓVEIS, MÁQUINAS, EQUIPAMENTOS E OUTROS P/ O PROGRAMA CRIANÇA FELIZ	0,00	10.000,00	0,00	10.000,00
08.243.0036.0141.0000	MANUTENÇÃO DAS ATIVIDADES DO PROGRAMA CRIANÇA FELIZ	0,00	0,00	136.000,00	136.000,00
08	244 Assistência Comunitária	0,00	543.000,00	1.957.000,00	2.500.000,00
08	244 0027 ÍNDICE DE GESTÃO DESCENTRALIZADA DO SISTEMA ÚNICO DA ASSISTÊNCIA SOCIAL - IGD/SUAS	0,00	0,00	33.000,00	33.000,00
08.244.0027.0135.0000	MANUTENÇÃO DAS ATIVIDADES DO PROGRAMA IGD-SUAS	0,00	0,00	33.000,00	33.000,00
08	244 0034 FORTALECIMENTO DA REDE DE PROTEÇÃO SOCIAL BÁSICA	0,00	103.000,00	680.000,00	783.000,00
08.244.0034.0120.0000	PISO BÁSICO FIXO - CRAS	0,00	0,00	394.000,00	394.000,00
08.244.0034.0121.0000	PISO BÁSICO FIXO - CRAS VOLANTE	0,00	0,00	204.000,00	204.000,00
08.244.0034.0122.0000	CONSTRUÇÃO, REFORMA, AMPLIAÇÃO E OUTROS REPAROS DO CENTRO DE REFERÊNCIA EM ASSISTÊNCIA SOCIAL - CRAS	0,00	60.000,00	0,00	60.000,00
08.244.0034.0123.0000	AQUISIÇÃO DE VEÍCULOS, MÓVEIS, MÁQUINAS, EQUIPAMENTOS E OUTROS P/ O CRAS	0,00	43.000,00	0,00	43.000,00
08.244.0034.0178.0000	MANUTENÇÃO DAS AÇÕES VINCULADAS AO PROGRAMA DE ATENÇÃO INTEGRAL À FAMÍLIA - PAIF/CRAS (ESTADO)	0,00	0,00	82.000,00	82.000,00
08	244 0035 FORTALECIMENTO DA REDE DE PROTEÇÃO SOCIAL ESPECIAL - MÉDIA COMPLEXIDADE	0,00	245.000,00	358.000,00	603.000,00
08.244.0035.0125.0000	CONSTRUÇÃO, REFORMA, AMPLIAÇÃO E OUTROS REPAROS DO CENTRO DE REFERÊNCIA ESPECIALIZADO EM ASSISTÊNCIA SOCIAL - CREAS	0,00	130.000,00	0,00	130.000,00
08.244.0035.0126.0000	AQUISIÇÃO DE MÓVEIS, MÁQUINAS, EQUIPAMENTOS E OUTROS P/ O CENTRO DE REFERÊNCIA ESPECIALIZADO EM ASSIST. SOCIAL - CREAS	0,00	115.000,00	0,00	115.000,00
08.244.0035.0127.0000	MANUTENÇÃO DO PISO FIXO DE MÉDIA COMPLEXIDADE - PAEFI	0,00	0,00	358.000,00	358.000,00
08	244 0037 ÍNDICE DE GESTÃO DESCENTRALIZADA DO PROGRAMA BOLSA FAMÍLIA - IGD/PBF	0,00	25.000,00	130.000,00	155.000,00
08.244.0037.0132.0000	AQUISIÇÃO DE IMÓVEL P/ O BOLSA FAMÍLIA	0,00	15.000,00	0,00	15.000,00
08.244.0037.0133.0000	AQUISIÇÃO DE MÓVEIS, MÁQUINAS, EQUIPAMENTOS E OUTROS P/ O BOLSA FAMÍLIA	0,00	10.000,00	0,00	10.000,00
08.244.0037.0134.0000	MANUTENÇÃO DAS ATIVIDADES DO PROGRAMA BOLSA FAMÍLIA	0,00	0,00	130.000,00	130.000,00
08	244 0041 FORTALECIMENTO DA REDE DE PROTEÇÃO SOCIAL ESPECIAL - ALTA COMPLEXIDADE	0,00	170.000,00	156.000,00	326.000,00
08.244.0041.0128.0000	CONSTRUÇÃO, REFORMA, AMPLIAÇÃO E OUTROS REPAROS DA CASA DE ACOLHIMENTO	0,00	110.000,00	0,00	110.000,00
08.244.0041.0129.0000	AQUISIÇÃO DE MÓVEIS, MÁQUINAS, EQUIPAMENTOS E OUTROS P/ A CASA DE ACOLHIMENTO	0,00	60.000,00	0,00	60.000,00
08.244.0041.0130.0000	MANUTENÇÃO DAS ATIVIDADES DA CASA DE ACOLHIMENTO	0,00	0,00	68.000,00	68.000,00
08.244.0041.0131.0000	MANUTENÇÃO DA CASA DE APOIO DO RECIFE	0,00	0,00	88.000,00	88.000,00

**PREFEITURA MUNICIPAL DE SERTANIA**

PRAÇA JOÃO PEREIRA VALE, Nº 20 - CENTRO - CNPJ:11358116/0001-00 - Orçamento Programa - Exercício de 2018

Anexo 07

Página 5

Lei: 09, Data: 21/09/2016

**PROGRAMA DE TRABALHO DO GOVERNO
DEMONSTRATIVO DE FUNÇÕES, SUBFUNÇÕES E PROGRAMAS
POR PROJETOS, ATIVIDADES E OPERAÇÕES ESPECIAIS
(Inc.II, § 2º, Art.2º)**

Código	Especificação	Operação Especial	Projetos	Atividades	Total
08	Assistência Social	0,00	989.000,00	5.710.000,00	6.699.000,00
08	244 Assistência Comunitária	0,00	543.000,00	1.957.000,00	2.500.000,00
08	244 0042 PROGRAMA BOLSA CIDADANIA COMUNIDADE - BCC	0,00	0,00	600.000,00	600.000,00
08.244.0042.0136.0000	MANUTENÇÃO DO PROGRAMA BOLSA CIDADANIA COMUNIDADE - BCC	0,00	0,00	600.000,00	600.000,00
08	306 Alimentação e Nutrição	0,00	5.000,00	9.000,00	14.000,00
08	306 0043 SEGURANÇA ALIMENTAR E NUTRICIONAL - SAN/ COZINHA COMUNITÁRIA	0,00	5.000,00	9.000,00	14.000,00
08.306.0043.0137.0000	CONSTRUÇÃO, REFORMA, AMPLIAÇÃO, EQUIPAMENTOS DE RESTAURANTE E OUTROS	0,00	5.000,00	0,00	5.000,00
08.306.0043.0138.0000	MANUTENÇÃO DAS ATIVIDADES DO PROGRAMA DE SEGURANÇA ALIMENTAR E NUTRICIONAL - SAN	0,00	0,00	9.000,00	9.000,00
08	845 Transferências	0,00	0,00	70.000,00	70.000,00
08	845 0025 COOPERAÇÃO TÉCNICO-FINANCEIRA COM OUTROS ENTES FEDERADOS - CONDOMAR	0,00	0,00	70.000,00	70.000,00
08.845.0025.0108.0000	PARTICIPAÇÃO EM CONSÓRCIO PÚBLICO COM OUTROS ENTES FEDERADOS	0,00	0,00	70.000,00	70.000,00
09	Previdência Social	0,00	0,00	8.739.310,00	8.739.310,00
09	272 Previdência do Regime Estatutário	0,00	0,00	8.739.310,00	8.739.310,00
09	272 0049 MANUTENÇÃO DAS ATIVIDADES PREVIDENCIÁRIAS DO RPPS - IPSESE	0,00	0,00	8.708.000,00	8.708.000,00
09.272.0049.0183.0000	MANUTENÇÃO DAS ATIVIDADES PREVIDENCIÁRIAS DO RPPS	0,00	0,00	8.708.000,00	8.708.000,00
09	272 0051 MANUTENÇÃO DAS ATIVIDADES PREVIDENCIÁRIAS DO RPPS - FUNDOPREV	0,00	0,00	31.310,00	31.310,00
09.272.0051.0189.0000	GESTÃO ADMINISTRATIVA DO RPPS - FUNDO PREVIDENCIÁRIO	0,00	0,00	31.310,00	31.310,00
10	Saúde	0,00	2.350.000,00	16.729.000,00	19.079.000,00
10	122 Administração Geral	0,00	185.000,00	2.717.000,00	2.902.000,00
10	122 0026 GESTÃO ADMINISTRATIVA DA SAÚDE E QUALIFICAÇÃO DA GESTÃO DO SUS	0,00	185.000,00	2.717.000,00	2.902.000,00
10.122.0026.0142.0000	CONSTRUÇÃO, REFORMA, AMPLIAÇÃO E OUTROS REPAROS DO FUNDO MUNICIPAL DE SAÚDE	0,00	35.000,00	0,00	35.000,00
10.122.0026.0143.0000	AQUISIÇÃO DE VEÍCULOS, MÓVEIS, MÁQUINAS E EQUIPAMENTOS DVS. P/ O FUNDO MUNICIPAL DE SAÚDE	0,00	100.000,00	0,00	100.000,00
10.122.0026.0144.0000	DESAPROPRIAÇÃO DE IMÓVEIS PARA O FUNDO MUNICIPAL DE SAÚDE	0,00	50.000,00	0,00	50.000,00
10.122.0026.0145.0000	MANUTENÇÃO DAS ATIVIDADES DO FUNDO MUNICIPAL DE SAÚDE	0,00	0,00	2.675.000,00	2.675.000,00
10.122.0026.0147.0000	SUBVENÇÃO A ENTIDADES SEM FINS LUCRATIVOS	0,00	0,00	12.000,00	12.000,00
10.122.0026.0148.0000	INDENIZAÇÕES E RESTITUIÇÕES DIVERSAS	0,00	0,00	30.000,00	30.000,00
10	301 Atenção Básica	0,00	1.620.000,00	4.779.000,00	6.399.000,00

**PREFEITURA MUNICIPAL DE SERTANIA**

PRAÇA JOÃO PEREIRA VALE, Nº 20 - CENTRO - CNPJ:11358116/0001-01 - Orçamento Programa - Exercício de 2018

Anexo 07

Página 6

Lei: 09, Data: 21/09/2016

**PROGRAMA DE TRABALHO DO GOVERNO
DEMONSTRATIVO DE FUNÇÕES, SUBFUNÇÕES E PROGRAMAS
POR PROJETOS, ATIVIDADES E OPERAÇÕES ESPECIAIS**
(Inc.II, § 2º, Art.2º)

Código	Especificação	Operação Especial	Projetos	Atividades	Total
10	Saúde	0,00	2.350.000,00	16.729.000,00	19.079.000,00
10	301	Atenção Básica	0,00	4.779.000,00	6.399.000,00
10	301	0028	ATENÇÃO BÁSICA À SAÚDE DA POPULAÇÃO	4.779.000,00	6.399.000,00
10.301.0028.0149.0000	CONSTRUÇÃO, REFORMA, AMPLIAÇÃO E OUTROS REPAROS P/ A ATENÇÃO BÁSICA	0,00	1.620.000,00	0,00	1.330.000,00
10.301.0028.0150.0000	AQUISIÇÃO DE VEÍCULOS, MÓVEIS, EQUIPAMENTOS E OUTROS VINCULADOS À ATENÇÃO BÁSICA	0,00	1.330.000,00	0,00	290.000,00
10.301.0028.0151.0000	MANUTENÇÃO DAS ATIVIDADES DO PROGRAMA ATENÇÃO BÁSICA À SAÚDE	0,00	290.000,00	4.779.000,00	4.779.000,00
10	302	Assistência Hospitalar e Ambulatorial	0,00	7.276.000,00	7.656.000,00
10	302	0029	ASSISTÊNCIA DE MÉDIA E ALTA COMPLEXIDADE HOSPITALAR E AMBULATORIAL	7.276.000,00	7.656.000,00
10.302.0029.0152.0000	CONSTRUÇÃO, REFORMA, AMPLIAÇÃO E OUTROS REPAROS P/ A ASSISTÊNCIA DE MÉDIA E ALTA COMPLEXIDADE	0,00	380.000,00	0,00	380.000,00
10.302.0029.0153.0000	AQUISIÇÃO DE VEÍCULOS, MÓVEIS, MÁQUINAS E EQUIPAMENTOS DVS VINCULADOS A ASSISTÊNCIA DE MÉDIA E ALTA COMPLEXIDADE	0,00	380.000,00	306.000,00	306.000,00
10.302.0029.0154.0000	MANUTENÇÃO DAS ATIVIDADES DO PROGRAMA ASSISTÊNCIA DE MÉDIA E ALTA COMPLEXIDADE	0,00	0,00	6.970.000,00	6.970.000,00
10	303	Suporte Profilático e Terapêutico	0,00	451.000,00	506.000,00
10	303	0030	ASSISTÊNCIA FARMACÊUTICA	451.000,00	506.000,00
10.303.0030.0155.0000	AQUISIÇÃO DE MÓVEIS, MÁQUINAS E EQUIPAMENTOS DVS PARA A ASSISTÊNCIA FARMACÊUTICA	0,00	55.000,00	0,00	55.000,00
10.303.0030.0156.0000	MANUTENÇÃO DA ASSISTÊNCIA FARMACÊUTICA	0,00	0,00	451.000,00	451.000,00
10	305	Vigilância Epidemiológica	0,00	806.000,00	916.000,00
10	305	0031	VIGILÂNCIA EM SAÚDE	806.000,00	916.000,00
10.305.0031.0157.0000	EXECUÇÃO DE OBRAS PARA A VIGILÂNCIA EM SAÚDE	0,00	110.000,00	0,00	55.000,00
10.305.0031.0158.0000	AQUISIÇÃO DE VEÍCULOS, MÓVEIS, MÁQUINAS E EQUIPAMENTOS DVS PARA A VIGILÂNCIA EM SAÚDE	0,00	55.000,00	0,00	55.000,00
10.305.0031.0159.0000	MANUTENÇÃO DAS AÇÕES DE VIGILÂNCIA SANITÁRIA	0,00	0,00	560.000,00	560.000,00
10.305.0031.0160.0000	MANUTENÇÃO DAS AÇÕES DE VIGILÂNCIA EPIDEMIOLÓGICA	0,00	0,00	246.000,00	246.000,00
10	845	Transferências	0,00	700.000,00	700.000,00
10	845	0025	COOPERAÇÃO TÉCNICO-FINANCEIRA COM OUTROS ENTES FEDERADOS - CONDOMAR	700.000,00	700.000,00
10.845.0025.0108.0000	PARTICIPAÇÃO EM CONSÓRCIO PÚBLICO COM OUTROS ENTES FEDERADOS	0,00	0,00	700.000,00	700.000,00
12	Educação	0,00	3.887.000,00	35.299.250,00	39.186.250,00
12	306	Alimentação e Nutrição	0,00	1.486.000,00	1.486.000,00
12	306	0006	GESTÃO DAS ATIVIDADES DA SECRETARIA DE EDUCAÇÃO	600.000,00	600.000,00
12.306.0006.0074.0000	MANUTENÇÃO DA AGRICULTURA FAMILIAR	0,00	0,00	600.000,00	600.000,00
12	306	0008	ALIMENTAÇÃO ESCOLAR	886.000,00	886.000,00
12.306.0008.0028.0000	MANUTENÇÃO DO PROGRAMA ALIMENTAÇÃO ESCOLAR	0,00	0,00	886.000,00	886.000,00
12	361	Ensino Fundamental	0,00	30.755.000,00	34.050.000,00

**PREFEITURA MUNICIPAL DE SERTANIA**

PRAÇA JOÃO PEREIRA VALE, Nº 20 - CENTRO - CNPJ:11358116/0001-93 - Orçamento Programa - Exercício de 2018

Anexo 07

Página 7

Lei: 09, Data: 21/09/2016

**PROGRAMA DE TRABALHO DO GOVERNO
DEMONSTRATIVO DE FUNÇÕES, SUBFUNÇÕES E PROGRAMAS
POR PROJETOS, ATIVIDADES E OPERAÇÕES ESPECIAIS**

(Inc.II, § 2º, Art.2º)

Código	Especificação	Operação Especial	Projetos	Atividades	Total
12	Educação	0,00	3.887.000,00	35.299.250,00	39.186.250,00
12 361	Ensino Fundamental	0,00	3.295.000,00	30.755.000,00	34.050.000,00
12 361 0006	GESTÃO DAS ATIVIDADES DA SECRETARIA DE EDUCAÇÃO	0,00	2.845.000,00	7.480.000,00	10.325.000,00
12.361.0006.0021.0000	CONSTRUÇÃO, REFORMA, AMPLIAÇÃO, REPAROS E OUTROS DA SECRETARIA DE EDUCAÇÃO	0,00	400.000,00	0,00	400.000,00
12.361.0006.0022.0000	AQUISIÇÃO DE VEÍCULOS, MÓVEIS E EQUIPAMENTOS DVS. PARA A SECRETARIA DE EDUCAÇÃO	0,00	200.000,00	0,00	200.000,00
12.361.0006.0023.0000	CONSTRUÇÃO, REFORMA, AMPLIAÇÃO, REPAROS DE ESCOLAS, PRÉDIOS ESCOLARES E OUTROS	0,00	1.655.000,00	0,00	1.655.000,00
12.361.0006.0024.0000	CONSTRUÇÃO, REFORMA, REPAROS E OUTROS DE QUADRAS POLIESPORTIVAS	0,00	590.000,00	0,00	590.000,00
12.361.0006.0025.0000	MANUTENÇÃO DAS ATIVIDADES DA SECRETARIA DE EDUCAÇÃO	0,00	0,00	6.040.000,00	6.040.000,00
12.361.0006.0026.0000	MANUTENÇÃO DOS CONSELHOS EDUCACIONAIS	0,00	0,00	90.000,00	90.000,00
12.361.0006.0192.0000	MANUTENÇÃO DAS UNIDADES DE ENSINO FUNDAMENTAL	0,00	0,00	1.300.000,00	1.300.000,00
12.361.0006.0193.0000	APOIO ÀS INSTITUIÇÕES SEM FINS LUCRATIVOS	0,00	0,00	50.000,00	50.000,00
12 361 0007	DINHEIRO DIRETO NA ESCOLA	0,00	0,00	105.000,00	105.000,00
12.361.0007.0027.0000	MANUTENÇÃO DO PROGRAMA DINHEIRO DIRETO NA ESCOLA - PDDE	0,00	0,00	105.000,00	105.000,00
12 361 0009	TRANSPORTE ESCOLAR DE QUALIDADE	0,00	300.000,00	2.458.000,00	2.758.000,00
12.361.0009.0029.0000	AQUISIÇÃO DE VEÍCULOS PARA O TRANSPORTE ESCOLAR	0,00	300.000,00	0,00	300.000,00
12.361.0009.0030.0000	MANUTENÇÃO DO PROGRAMA TRANSPORTE ESCOLAR	0,00	0,00	2.458.000,00	2.458.000,00
12 361 0015	FUNDO NACIONAL DE DESENVOLVIMENTO DA EDUCAÇÃO - FUNDEB	0,00	150.000,00	20.712.000,00	20.862.000,00
12.361.0015.0038.0000	AQUISIÇÃO DE VEÍCULOS, MÓVEIS, MÁQUINAS, EQUIPAMENTOS E OUTROS P/ O ENSINO FUNDAMENTAL	0,00	150.000,00	0,00	150.000,00
12.361.0015.0039.0000	AQUISIÇÃO DE MATERIAL DIDÁTICO PARA O ENSINO FUNDAMENTAL	0,00	0,00	1.200.000,00	1.200.000,00
12.361.0015.0040.0000	GESTÃO ADMINISTRATIVA DOS PROFISSIONAIS DO MAGISTÉRIO 60%	0,00	0,00	12.130.000,00	12.130.000,00
12.361.0015.0041.0000	GESTÃO ADMINISTRATIVA DO FUNDEB 40%	0,00	0,00	5.677.000,00	5.677.000,00
12.361.0015.0042.0000	MANUTENÇÃO DO TRANSPORTE ESCOLAR - FUNDEB 40%	0,00	0,00	1.705.000,00	1.705.000,00
12 362	Ensino Médio	0,00	40.000,00	40.000,00	80.000,00
12 362 0011	ENSINO MÉDIO	0,00	40.000,00	40.000,00	80.000,00
12.362.0011.0031.0000	AQUISIÇÃO DE VEÍCULOS, MÓVEIS, EQUIPAMENTOS E OUTROS PARA O ENSINO MÉDIO	0,00	20.000,00	0,00	20.000,00
12.362.0011.0032.0000	CONSTRUÇÃO, REFORMA, AMPLIAÇÃO E OUTROS PARA O ENSINO MÉDIO	0,00	20.000,00	0,00	20.000,00
12.362.0011.0033.0000	MANUTENÇÃO DAS ATIVIDADES DO ENSINO MÉDIO	0,00	0,00	40.000,00	40.000,00
12 364	Ensino Superior	0,00	0,00	150.000,00	150.000,00
12 364 0012	TRANSPORTE ESCOLAR UNIVERSITÁRIO	0,00	0,00	150.000,00	150.000,00
12.364.0012.0034.0000	MANUTENÇÃO DO TRANSPORTE ESCOLAR UNIVERSITÁRIO	0,00	0,00	150.000,00	150.000,00
12 365	Educação Infantil	0,00	450.000,00	1.752.000,00	2.202.000,00
12 365 0013	CRECHE E PROINFÂNCIA	0,00	350.000,00	1.230.000,00	1.580.000,00
12.365.0013.0035.0000	CONSTRUÇÃO, REFORMA, AMPLIAÇÃO E OUTROS DE UNIDADES DO ENSINO INFANTIL	0,00	350.000,00	0,00	350.000,00
12.365.0013.0036.0000	MANUTENÇÃO DAS ATIVIDADES DO ENSINO INFANTIL	0,00	0,00	1.230.000,00	1.230.000,00

**PREFEITURA MUNICIPAL DE SERTANIA**

PRAÇA JOÃO PEREIRA VALE, Nº 20 - CENTRO - CNPJ:11358116/0001-91 - Orçamento Programa - Exercício de 2018

Anexo 07

Página 8

Lei: 09, Data: 21/09/2016

**PROGRAMA DE TRABALHO DO GOVERNO
DEMONSTRATIVO DE FUNÇÕES, SUBFUNÇÕES E PROGRAMAS
POR PROJETOS, ATIVIDADES E OPERAÇÕES ESPECIAIS
(Inc.II, § 2º, Art.2º)**

Código	Especificação	Operação Especial	Projetos	Atividades	Total
12	Educação	0,00	3.887.000,00	35.299.250,00	39.186.250,00
12	365 Educação Infantil	0,00	450.000,00	1.752.000,00	2.202.000,00
12	365 0015 FUNDO NACIONAL DE DESENVOLVIMENTO DA EDUCAÇÃO - FUNDEB	0,00	100.000,00	522.000,00	622.000,00
12.365.0015.0043.0000	AQUISIÇÃO DE IMÓVEIS PARA A EDUCAÇÃO INFANTIL	0,00	50.000,00	0,00	50.000,00
12.365.0015.0044.0000	AQUISIÇÃO DE MÓVEIS, MÁQUINAS, EQUIPAMENTOS E OUTROS P/ O ENSINO INFANTIL	0,00	50.000,00	0,00	50.000,00
12.365.0015.0045.0000	MANUTENÇÃO DO TRANSPORTE ESCOLAR P/ O ENSINO INFANTIL	0,00	0,00	330.000,00	330.000,00
12.365.0015.0046.0000	GESTÃO DE PESSOAL DO FUNDEB 60% (INFANTIL)	0,00	0,00	70.000,00	70.000,00
12.365.0015.0047.0000	GESTÃO ADMINISTRATIVA DO FUNDEB 40% (INFANTIL)	0,00	0,00	122.000,00	122.000,00
12	366 Educação de Jovens e Adultos	0,00	52.000,00	451.000,00	503.000,00
12	366 0014 EDUCAÇÃO DE JOVENS E ADULTOS	0,00	0,00	196.000,00	196.000,00
12.366.0014.0037.0000	MANUTENÇÃO DAS ATIVIDADES DO PROGRAMA BRASIL ALFABETIZADO	0,00	0,00	196.000,00	196.000,00
12	366 0015 FUNDO NACIONAL DE DESENVOLVIMENTO DA EDUCAÇÃO - FUNDEB	0,00	52.000,00	255.000,00	307.000,00
12.366.0015.0048.0000	AQUISIÇÃO DE MÓVEIS, MÁQUINAS, EQUIPAMENTOS E OUTROS P/ O EJA	0,00	30.000,00	0,00	30.000,00
12.366.0015.0049.0000	GESTÃO DE PESSOAL DO FUNDEB 60% (EJA)	0,00	22.000,00	0,00	22.000,00
12.366.0015.0050.0000	GESTÃO ADMINISTRATIVA DO FUNDEB 40% (EJA)	0,00	0,00	255.000,00	255.000,00
12	367 Educação Especial	0,00	50.000,00	88.000,00	138.000,00
12	367 0006 GESTÃO DAS ATIVIDADES DA SECRETARIA DE EDUCAÇÃO	0,00	50.000,00	88.000,00	138.000,00
12.367.0006.0051.0000	AQUISIÇÃO DE VEÍCULOS, MÓVEIS, MÁQUINAS, EQUIPAMENTOS E OUTROS P/ A EDUCAÇÃO ESPECIAL	0,00	50.000,00	0,00	50.000,00
12.367.0006.0052.0000	MANUTENÇÃO DAS ATIVIDADES DA EDUCAÇÃO ESPECIAL	0,00	0,00	88.000,00	88.000,00
12	845 Transferências	0,00	0,00	577.250,00	577.250,00
12	845 0025 COOPERAÇÃO TÉCNICO-FINANCEIRA COM OUTROS ENTES FEDERADOS - CONDOMAR	0,00	0,00	577.250,00	577.250,00
12.845.0025.0108.0000	PARTICIPAÇÃO EM CONSÓRCIO PÚBLICO COM OUTROS ENTES FEDERADOS	0,00	0,00	577.250,00	577.250,00
13	Cultura	0,00	20.000,00	1.034.000,00	1.054.000,00
13	391 Patrimônio Histórico, Artístico e Arqueológico	0,00	20.000,00	94.000,00	114.000,00
13	391 0019 GESTÃO DAS ATIVIDADES DA SECRETARIA DA JUVENTUDE, ESPORTES, CULTURA E TURISMO	0,00	20.000,00	94.000,00	114.000,00
13.391.0019.0084.0000	AQUISIÇÃO DE VEÍCULOS, MÓVEIS, MÁQUINAS E EQUIPAMENTOS DVS P/ A SECRETARIA DA JUVENTUDE, ESPORTES, CULTURA E TURISMO	0,00	20.000,00	0,00	20.000,00
13.391.0019.0086.0000	MANUTENÇÃO DAS ATIVIDADES DA SECRETARIA DA JUVENTUDE, ESPORTES, CULTURA E TURISMO	0,00	0,00	54.000,00	54.000,00
13.391.0019.0087.0000	MANUTENÇÃO DO PATRIMÔNIO HISTÓRICO	0,00	0,00	40.000,00	40.000,00
13	392 Difusão Cultural	0,00	0,00	925.000,00	925.000,00
13	392 0019 GESTÃO DAS ATIVIDADES DA SECRETARIA DA JUVENTUDE, ESPORTES, CULTURA E TURISMO	0,00	0,00	925.000,00	925.000,00
13.392.0019.0085.0000	PROMOÇÃO E APOIO DE EVENTOS E FESTIVIDADES	0,00	0,00	925.000,00	925.000,00
13	695 Turismo	0,00	0,00	15.000,00	15.000,00

**PREFEITURA MUNICIPAL DE SERTANIA**

PRAÇA JOÃO PEREIRA VALE, Nº 20 - CENTRO - CNPJ:11358116/0001-91 - Orçamento Programa - Exercício de 2018

Anexo 07

Página 9

Lei: 09, Data: 21/09/2016

**PROGRAMA DE TRABALHO DO GOVERNO
DEMONSTRATIVO DE FUNÇÕES, SUBFUNÇÕES E PROGRAMAS
POR PROJETOS, ATIVIDADES E OPERAÇÕES ESPECIAIS**

(Inc.II, § 2º, Art.2º)

Código	Especificação	Operação Especial	Projetos	Atividades	Total
13	Cultura	0,00	20.000,00	1.034.000,00	1.054.000,00
13	695 Turismo	0,00	0,00	15.000,00	15.000,00
13	695 0019 GESTÃO DAS ATIVIDADES DA SECRETARIA DA JUVENTUDE, ESPORTES, CULTURA E TURISMO	0,00	0,00	15.000,00	15.000,00
13.695.0019.0089.0000	INCENTIVO AO TURISMO	0,00	0,00	15.000,00	15.000,00
15	Urbanismo	0,00	2.166.000,00	6.261.380,00	8.427.380,00
15	451 Infra-Estrutura Urbana	0,00	820.000,00	1.807.000,00	2.627.000,00
15	451 0016 GESTÃO DAS ATIVIDADES DA SECRETARIA DE INFRA-ESTRUTURA E PROJETOS ESPECIAIS	0,00	820.000,00	1.807.000,00	2.627.000,00
15.451.0016.0053.0000	AQUISIÇÃO DE VEÍCULOS, MÓVEIS, MÁQUINAS, EQUIPAMENTOS E OUTROS P/ A SECRETARIA DE INFRA-ESTRUTURA	0,00	70.000,00	0,00	70.000,00
15.451.0016.0054.0000	CONSTRUÇÃO, REFORMA, AMPLIAÇÃO, REPAROS DOS DIVERSOS PRÉDIOS DO MUNICÍPIO	0,00	520.000,00	0,00	520.000,00
15.451.0016.0055.0000	DESAPROPRIAÇÃO DE IMÓVEIS	0,00	230.000,00	0,00	230.000,00
15.451.0016.0056.0000	MANUTENÇÃO DAS ATIVIDADES DA SECRETARIA DE INFRA-ESTRUTURA E PROJETOS ESPECIAIS	0,00	0,00	1.807.000,00	1.807.000,00
15	452 Serviços Urbanos	0,00	76.000,00	3.667.380,00	3.743.380,00
15	452 0018 GESTÃO DAS ATIVIDADES DA SECRETARIA DE SERVIÇOS PÚBLICOS E MOBILIDADE URBANA	0,00	76.000,00	3.667.380,00	3.743.380,00
15.452.0018.0081.0000	AQUISIÇÃO DE VEÍCULOS, MÓVEIS, MÁQUINAS, EQUIPAMENTOS E OUTROS P/ SECRETARIA DE SERVIÇOS PÚBLICOS E MOBILIDADE URBANA	0,00	76.000,00	0,00	76.000,00
15.452.0018.0082.0000	MANUTENÇÃO DAS ATIVIDADES DE COLETA DE LIXO	0,00	0,00	1.050.000,00	1.050.000,00
15.452.0018.0083.0000	MANUTENÇÃO DAS ATIVIDADES DA SECRETARIA DE SERVIÇOS PÚBLICOS E MOBILIDADE URBANA	0,00	0,00	2.617.380,00	2.617.380,00
15	482 Habitação Urbana	0,00	1.270.000,00	0,00	1.270.000,00
15	482 0016 GESTÃO DAS ATIVIDADES DA SECRETARIA DE INFRA-ESTRUTURA E PROJETOS ESPECIAIS	0,00	1.270.000,00	0,00	1.270.000,00
15.482.0016.0057.0000	CONSTRUÇÃO, REFORMA, AMPLIAÇÃO DE CASAS POPULARES NA ZONA URBANA	0,00	110.000,00	0,00	110.000,00
15.482.0016.0058.0000	OBRAS DE CONSTRUÇÃO, RECAPEAMENTO, PAVIMENTAÇÃO E CALÇAMENTOS	0,00	1.160.000,00	0,00	1.160.000,00
15	752 Energia Elétrica	0,00	0,00	787.000,00	787.000,00
15	752 0016 GESTÃO DAS ATIVIDADES DA SECRETARIA DE INFRA-ESTRUTURA E PROJETOS ESPECIAIS	0,00	0,00	787.000,00	787.000,00
15.752.0016.0059.0000	MANUTENÇÃO DA ILUMINAÇÃO PÚBLICA DO MUNICÍPIO	0,00	0,00	787.000,00	787.000,00
17	Saneamento	0,00	70.000,00	0,00	70.000,00
17	511 Saneamento Básico Rural	0,00	40.000,00	0,00	40.000,00
17	511 0016 GESTÃO DAS ATIVIDADES DA SECRETARIA DE INFRA-ESTRUTURA E PROJETOS ESPECIAIS	0,00	40.000,00	0,00	40.000,00
17.511.0016.0060.0000	CONSTRUÇÃO, REFORMA, AMPLIAÇÃO E OUTROS P/O SANEAMENTO BÁSICO RURAL	0,00	40.000,00	0,00	40.000,00
17	512 Saneamento Básico Urbano	0,00	30.000,00	0,00	30.000,00

**PREFEITURA MUNICIPAL DE SERTANIA**

PRAÇA JOÃO PEREIRA VALE, Nº 20 - CENTRO - CNPJ:11358116/0001-00

Orçamento Programa - Exercício de 2018

Anexo 07

Página 10

Lei: 09, Data: 21/09/2016

**PROGRAMA DE TRABALHO DO GOVERNO
DEMONSTRATIVO DE FUNÇÕES, SUBFUNÇÕES E PROGRAMAS
POR PROJETOS, ATIVIDADES E OPERAÇÕES ESPECIAIS
(Inc.II, § 2º, Art.2º)**

Código	Especificação	Operação Especial	Projetos	Atividades	Total
17	Saneamento	0,00	70.000,00	0,00	70.000,00
17 512	Saneamento Básico Urbano	0,00	30.000,00	0,00	30.000,00
17 512 0016	GESTÃO DAS ATIVIDADES DA SECRETARIA DE INFRA-ESTRUTURA E PROJETOS ESPECIAIS	0,00	30.000,00	0,00	30.000,00
17.512.0016.0061.0000	CONSTRUÇÃO, REFORMA, AMPLIAÇÃO E OUTROS P/O SANEAMENTO BÁSICO URBANO	0,00	30.000,00	0,00	30.000,00
18	Gestão Ambiental	0,00	1.016.000,00	140.000,00	1.156.000,00
18 541	Preservação e Conservação Ambiental	0,00	843.000,00	0,00	843.000,00
18 541 0016	GESTÃO DAS ATIVIDADES DA SECRETARIA DE INFRA-ESTRUTURA E PROJETOS ESPECIAIS	0,00	843.000,00	0,00	843.000,00
18.541.0016.0062.0000	CONSTRUÇÃO DE ATERRO SANITÁRIO E ELABORAÇÃO DE PROJETOS	0,00	843.000,00	0,00	843.000,00
18 542	Controle Ambiental	0,00	80.000,00	0,00	80.000,00
18 542 0017	GESTÃO DAS ATIVIDADES DA SECRETARIA DE AGRICULTURA E MEIO AMBIENTE	0,00	80.000,00	0,00	80.000,00
18.542.0017.0067.0000	CONSTRUÇÃO, REFORMA, AMPLIAÇÃO E OUTROS REPAROS P/ SECRETARIA DE AGRICULTURA E MEIO AMBIENTE	0,00	60.000,00	0,00	60.000,00
18.542.0017.0068.0000	AQUISIÇÃO DE VEÍCULOS, MÓVEIS, MÁQUINAS, EQUIPAMENTOS E OUTROS P/A SECRETARIA DE AGRICULTURA E MEIO AMBIENTE	0,00	20.000,00	0,00	20.000,00
18 544	Recursos Hídricos	0,00	93.000,00	140.000,00	233.000,00
18 544 0016	GESTÃO DAS ATIVIDADES DA SECRETARIA DE INFRA-ESTRUTURA E PROJETOS ESPECIAIS	0,00	93.000,00	0,00	93.000,00
18.544.0016.0070.0000	CONSTRUÇÃO E REFORMA DE CISTERNAS, PERFURAÇÃO DE POÇOS ARTESIANOS, AÇUDES, BARRAGENS E OUTROS	0,00	93.000,00	0,00	93.000,00
18 544 0017	GESTÃO DAS ATIVIDADES DA SECRETARIA DE AGRICULTURA E MEIO AMBIENTE	0,00	0,00	140.000,00	140.000,00
18.544.0017.0071.0000	ABASTECIMENTO DE ÁGUA EMERGENCIAL	0,00	0,00	140.000,00	140.000,00
20	Agricultura	40.000,00	1.805.000,00	3.444.000,00	5.289.000,00
20 122	Administração Geral	0,00	0,00	1.572.000,00	1.572.000,00
20 122 0017	GESTÃO DAS ATIVIDADES DA SECRETARIA DE AGRICULTURA E MEIO AMBIENTE	0,00	0,00	1.572.000,00	1.572.000,00
20.122.0017.0063.0000	LOCAÇÃO DE TRANSPORTE E SERVIÇOS PARA O TRANSPORTE DE CARNES	0,00	0,00	125.000,00	125.000,00
20.122.0017.0072.0000	MANUTENÇÃO DAS ATIVIDADES DA SECRETARIA DE AGRICULTURA E MEIO AMBIENTE	0,00	0,00	1.447.000,00	1.447.000,00
20 128	Formação de Recursos Humanos	0,00	0,00	45.000,00	45.000,00
20 128 0017	GESTÃO DAS ATIVIDADES DA SECRETARIA DE AGRICULTURA E MEIO AMBIENTE	0,00	0,00	45.000,00	45.000,00
20.128.0017.0073.0000	CAPACITAÇÃO E TREINAMENTO DE RECURSOS HUMANOS PARA O SETOR PRIMÁRIO	0,00	0,00	45.000,00	45.000,00
20 605	Abastecimento	40.000,00	1.675.000,00	620.000,00	2.335.000,00

**PREFEITURA MUNICIPAL DE SERTANIA**

PRAÇA JOÃO PEREIRA VALE, Nº 20 - CENTRO - CNPJ:11358116/0001-91 - Orçamento Programa - Exercício de 2018

Anexo 07

Página 11

Lei: 09, Data: 21/09/2016

**PROGRAMA DE TRABALHO DO GOVERNO
DEMONSTRATIVO DE FUNÇÕES, SUBFUNÇÕES E PROGRAMAS
POR PROJETOS, ATIVIDADES E OPERAÇÕES ESPECIAIS**

(Inc.II, § 2º, Art.2º)

Código	Especificação	Operação Especial	Projetos	Atividades	Total
20	Agricultura	40.000,00	1.805.000,00	3.444.000,00	5.289.000,00
20	605 Abastecimento	40.000,00	1.675.000,00	620.000,00	2.335.000,00
20	605 0017 GESTÃO DAS ATIVIDADES DA SECRETARIA DE AGRICULTURA E MEIO AMBIENTE	0,00	610.000,00	620.000,00	1.230.000,00
20.605.0017.0075.0000	CONSTRUÇÃO, REFORMA, AMPLIAÇÃO DE MERCADOS, AÇOUGUES E MATADOUROS E OUTROS	0,00	280.000,00	0,00	280.000,00
20.605.0017.0076.0000	AQUISIÇÃO DE EQUIPAMENTOS, MÁQUINAS P/ MERCADOS, AÇOUGUES E MATADOUROS E OUTROS	0,00	330.000,00	0,00	330.000,00
20.605.0017.0077.0000	MANUTENÇÃO DE MERCADOS, AÇOUGUES, MATADOUROS E OUTROS	0,00	0,00	620.000,00	620.000,00
20	605 0047 GESTÃO DAS ATIVIDADES DO CENTRO DE EX. DERIVADOS DA CARNE/LEITE DE CAPRINOS E OVINOS - CEDOCA	40.000,00	1.065.000,00	0,00	1.105.000,00
20.605.0047.0161.0000	AMORTIZAÇÃO DE DÍVIDAS FUNDADAS COM OUTROS ÓRGÃOS - CEDOCA	40.000,00	0,00	0,00	40.000,00
20.605.0047.0162.0000	CONSTRUÇÃO, REFORMA, AMPLIAÇÃO E OUTROS REPAROS DA ÁREA FÍSICA DO CEDOCA	0,00	20.000,00	0,00	20.000,00
20.605.0047.0163.0000	AQUISIÇÃO DE VEÍCULOS, MÓVEIS, MÁQUINAS, EQUIPAMENTOS E OUTROS PARA O CEDOCA	0,00	20.000,00	0,00	20.000,00
20.605.0047.0164.0000	DESAPROPRIAÇÃO DE IMÓVEIS - CEDOCA	0,00	10.000,00	0,00	10.000,00
20.605.0047.0165.0000	MANUTENÇÃO DAS ATIVIDADES DO CEDOCA	0,00	1.015.000,00	0,00	1.015.000,00
20	608 Promoção da Produção Agropecuária	0,00	130.000,00	1.207.000,00	1.337.000,00
20	608 0017 GESTÃO DAS ATIVIDADES DA SECRETARIA DE AGRICULTURA E MEIO AMBIENTE	0,00	130.000,00	1.207.000,00	1.337.000,00
20.608.0017.0077.0000	MANUTENÇÃO DE MERCADOS, AÇOUGUES, MATADOUROS E OUTROS	0,00	0,00	407.000,00	407.000,00
20.608.0017.0078.0000	CONSTRUÇÃO, REFORMA, AMPLIAÇÃO DE PARQUES DE EXPOSIÇÃO, CURRAIS E OUTROS	0,00	130.000,00	0,00	130.000,00
20.608.0017.0079.0000	MANUTENÇÃO DE PARQUES DE EXPOSIÇÃO E PROMOÇÃO DE EVENTOS	0,00	0,00	800.000,00	800.000,00
22	Indústria	0,00	60.000,00	0,00	60.000,00
22	661 Promoção Industrial	0,00	60.000,00	0,00	60.000,00
22	661 0016 GESTÃO DAS ATIVIDADES DA SECRETARIA DE INFRA-ESTRUTURA E PROJETOS ESPECIAIS	0,00	60.000,00	0,00	60.000,00
22.661.0016.0064.0000	CONSTRUÇÃO, REFORMA, AMPLIAÇÃO E OUTROS REPAROS VOLTADOS À INFRA-ESTRUTURA INDUSTRIAL	0,00	30.000,00	0,00	30.000,00
22.661.0016.0065.0000	APOIO A PROJETOS DE INFRA-ESTRUTURA TURÍSTICA	0,00	30.000,00	0,00	30.000,00
23	Comércio e Serviços	0,00	0,00	40.000,00	40.000,00
23	691 Promoção Comercial	0,00	0,00	40.000,00	40.000,00
23	691 0017 GESTÃO DAS ATIVIDADES DA SECRETARIA DE AGRICULTURA E MEIO AMBIENTE	0,00	0,00	40.000,00	40.000,00
23.691.0017.0080.0000	MODERNIZAÇÃO DE FEIRAS E MERCADOS	0,00	0,00	40.000,00	40.000,00
24	Comunicações	0,00	2.000,00	428.000,00	430.000,00
24	131 Comunicação Social	0,00	2.000,00	428.000,00	430.000,00

**PREFEITURA MUNICIPAL DE SERTANIA**

PRAÇA JOÃO PEREIRA VALE, Nº 20 - CENTRO - CNPJ:11358116/0001-91 - Documento Programa - Exercício de 2018

Anexo 07

Página 12

Lei: 09, Data: 21/09/2016

**PROGRAMA DE TRABALHO DO GOVERNO
DEMONSTRATIVO DE FUNÇÕES, SUBFUNÇÕES E PROGRAMAS
POR PROJETOS, ATIVIDADES E OPERAÇÕES ESPECIAIS
(Inc.II, § 2º, Art.2º)**

Código	Especificação	Operação Especial	Projetos	Atividades	Total
24	Comunicações	0,00	2.000,00	428.000,00	430.000,00
24	131 Comunicação Social	0,00	2.000,00	428.000,00	430.000,00
24	131 0020 GESTÃO DAS ATIVIDADES DA SECRETARIA DE COMUNICAÇÃO	0,00	2.000,00	428.000,00	430.000,00
24.131.0020.0094.0000	AQUISIÇÃO DE MÓVEIS, MÁQUINAS, EQUIPAMENTOS E OUTROS P/ SECRETARIA DE COMUNICAÇÃO	0,00	2.000,00	0,00	2.000,00
24.131.0020.0095.0000	MANUTENÇÃO DAS ATIVIDADES DA SECRETARIA DE COMUNICAÇÃO	0,00	0,00	428.000,00	428.000,00
26	Transporte	0,00	630.000,00	0,00	630.000,00
26	782 Transporte Rodoviário	0,00	630.000,00	0,00	630.000,00
26	782 0016 GESTÃO DAS ATIVIDADES DA SECRETARIA DE INFRA-ESTRUTURA E PROJETOS ESPECIAIS	0,00	630.000,00	0,00	630.000,00
26.782.0016.0066.0000	CONSTRUÇÃO, REFORMA, AMPLIAÇÃO DE ESTRADAS, VIAS DE ACESSO E OUTROS NO MUNICÍPIO	0,00	630.000,00	0,00	630.000,00
27	Desporto e Lazer	0,00	80.000,00	125.000,00	205.000,00
27	812 Desporto Comunitário	0,00	30.000,00	110.000,00	140.000,00
27	812 0019 GESTÃO DAS ATIVIDADES DA SECRETARIA DA JUVENTUDE, ESPORTES, CULTURA E TURISMO	0,00	30.000,00	110.000,00	140.000,00
27.812.0019.0091.0000	CONSTRUÇÃO, REFORMA, AMPLIAÇÃO DE QUADRAS, CAMPOS E OUTROS	0,00	30.000,00	0,00	30.000,00
27.812.0019.0092.0000	INCENTIVO AO DESPORTO AMADOR	0,00	0,00	30.000,00	30.000,00
27.812.0019.0093.0000	MANUTENÇÃO DE QUADRAS, CAMPOS E DEMAIS INSTALAÇÕES P/ ESPORTE	0,00	0,00	80.000,00	80.000,00
27	813 Lazer	0,00	50.000,00	15.000,00	65.000,00
27	813 0019 GESTÃO DAS ATIVIDADES DA SECRETARIA DA JUVENTUDE, ESPORTES, CULTURA E TURISMO	0,00	50.000,00	15.000,00	65.000,00
27.813.0019.0088.0000	APOIO A EVENTOS DE ESPORTES, LAZER E INCLUSÃO SOCIAL	0,00	0,00	15.000,00	15.000,00
27.813.0019.0090.0000	CONSTRUÇÃO, REFORMA, AMPLIAÇÃO E OUTROS REPAROS P/ O DESENVOLVIMENTO DO DESPORTO E LAZER	0,00	50.000,00	0,00	50.000,00
28	Encargos Especiais	1.825.000,00	0,00	0,00	1.825.000,00
28	843 Serviço da Dívida Interna	1.321.000,00	0,00	0,00	1.321.000,00
28	843 0003 GESTÃO DAS ATIVIDADES DA SECRETARIA DE ADMINISTRAÇÃO	1.251.000,00	0,00	0,00	1.251.000,00
28.843.0003.0013.0000	AMORTIZAÇÃO DE DÍVIDAS FUNDADAS COM OUTROS ÓRGÃOS	1.109.000,00	0,00	0,00	1.109.000,00
28.843.0003.0014.0000	PAGAMENTO DE JUROS E ENCARGOS DA DÍVIDA	142.000,00	0,00	0,00	142.000,00
28	843 0026 GESTÃO ADMINISTRATIVA DA SAÚDE E QUALIFICAÇÃO DA GESTÃO DO SUS	30.000,00	0,00	0,00	30.000,00
28.843.0026.0146.0000	AMORTIZAÇÃO DE DÍVIDAS FUNDADAS COM OUTROS ÓRGÃOS - FMS	30.000,00	0,00	0,00	30.000,00
28	843 0032 GESTÃO DA SECRETARIA DE ASSISTÊNCIA E DESENVOLVIMENTO SOCIAL	30.000,00	0,00	0,00	30.000,00
28.843.0032.0179.0000	AMORTIZAÇÃO DE DÍVIDAS CONTRAÍDAS - FMAS	30.000,00	0,00	0,00	30.000,00

**PREFEITURA MUNICIPAL DE SERTANIA**

PRAÇA JOÃO PEREIRA VALE, Nº 20 - CENTRO - CNPJ:11358116/0001-88 - Orçamento Programa - Exercício de 2018

Anexo 07

Página 13

Lei: 09, Data: 21/09/2016

**PROGRAMA DE TRABALHO DO GOVERNO
DEMONSTRATIVO DE FUNÇÕES, SUBFUNÇÕES E PROGRAMAS
POR PROJETOS, ATIVIDADES E OPERAÇÕES ESPECIAIS**

(Inc.II, § 2º, Art.2º)

Código	Especificação	Operação Especial	Projetos	Atividades	Total
28	Encargos Especiais	1.825.000,00	0,00	0,00	1.825.000,00
28	843 Serviço da Dívida Interna	1.321.000,00	0,00	0,00	1.321.000,00
28	843 0049 MANUTENÇÃO DAS ATIVIDADES PREVIDENCIÁRIAS DO RPPS - IPSESE	10.000,00	0,00	0,00	10.000,00
28.843.0049.0184.0000	PRECATÓRIOS E SETENÇAS JUDICIAIS - FUNDO FINANCEIRO	6.000,00	0,00	0,00	6.000,00
28.843.0049.0185.0000	AMORTIZAÇÃO DE DÍVIDA PÚBLICA	2.000,00	0,00	0,00	2.000,00
28.843.0049.0186.0000	COMPENSAÇÃO FINANCEIRA ENTRE REGIMES (RPPS/RGPS)	2.000,00	0,00	0,00	2.000,00
28	846 Outros Encargos Especiais	504.000,00	0,00	0,00	504.000,00
28	846 0003 GESTÃO DAS ATIVIDADES DA SECRETARIA DE ADMINSTRAÇÃO	500.000,00	0,00	0,00	500.000,00
28.846.0003.0012.0000	DESPESAS DECORRENTES DE PRECATÓRIOS	500.000,00	0,00	0,00	500.000,00
28	846 0049 MANUTENÇÃO DAS ATIVIDADES PREVIDENCIÁRIAS DO RPPS - IPSESE	4.000,00	0,00	0,00	4.000,00
28.846.0049.0187.0000	INDENIZAÇÕES E RESTITUIÇÕES - FUNDO FINANCEIRO	4.000,00	0,00	0,00	4.000,00
99	Reserva de Contingência	2.919.000,00	0,00	0,00	2.919.000,00
99	999 Reserva de Contingência	2.919.000,00	0,00	0,00	2.919.000,00
99	999 0003 GESTÃO DAS ATIVIDADES DA SECRETARIA DE ADMINSTRAÇÃO	329.000,00	0,00	0,00	329.000,00
99.999.0003.0099.0000	RESERVA DE CONTINGÊNCIA	329.000,00	0,00	0,00	329.000,00
99	999 0051 MANUTENÇÃO DAS ATIVIDADES PREVIDENCIÁRIAS DO RPPS - FUNDOPREV	2.590.000,00	0,00	0,00	2.590.000,00
99.999.0051.0190.0000	RESERVA DO RPPS - FUNDO PREVIDENCIÁRIO	2.590.000,00	0,00	0,00	2.590.000,00
TOTAL		5.692.000,00	13.610.000,00	89.012.000,00	108.314.000,00

**PREFEITURA MUNICIPAL DE SERTANIA**

PRAÇA JOÃO PEREIRA VALE, Nº 20 - CENTRO - CNPJ:11358116/0001-00 Orçamento Programa - Exercício de 2018

Anexo 08

Página 1

Lei: 09, Data: 21/09/2016

**DESPESA POR FUNÇÃO, SUBFUNÇÃO E PROGRAMAS
CONFORME O VÍNCULO COM OS RECURSOS**

(Inc. II, § 2º, Art. 2º)

Código	Especificação	Ordinário	Vinculado	Adm. Indireta	Total
01	Legislativa			3.285.500,00	3.285.500,00
01 031	Ação Legislativa			3.285.500,00	3.285.500,00
01 031 0044	AMPLIAÇÃO DA ÁREA FÍSICA DO PODER LEGISLATIVO			70.000,00	70.000,00
01 031 0045	REEQUIPAMENTO DA CÂMARA MUNICIPAL			50.000,00	50.000,00
01 031 0046	GESTÃO ADMINISTRATIVA DO PODER LEGISLATIVO			3.165.500,00	3.165.500,00
04	Administração	8.822.870,00		396.690,00	9.219.560,00
04 121	Planejamento e Orçamento	250.000,00			250.000,00
04 121 0005	GESTÃO DAS ATIVIDADES DA SECRETARIA DE FINANÇAS E PLANEJAMENTO	250.000,00			250.000,00
04 122	Administração Geral	4.537.310,00		396.690,00	4.934.000,00
04 122 0002	GESTÃO DAS ATIVIDADES DO GABINETE DO PREFEITO	2.240.000,00			2.240.000,00
04 122 0003	GESTÃO DAS ATIVIDADES DA SECRETARIA DE ADMINISTRAÇÃO	2.250.310,00			2.250.310,00
04 122 0024	GESTÃO DAS ATIVIDADES DA SECRETARIA DA MULHER	47.000,00			47.000,00
04 122 0048	GESTÃO ADMINISTRATIVA DO RPPS - IPSESE			378.000,00	378.000,00
04 122 0050	GESTÃO ADMINISTRATIVA DO RPPS - FUNDOPREV			18.690,00	18.690,00
04 123	Administração Financeira	2.946.000,00			2.946.000,00
04 123 0003	GESTÃO DAS ATIVIDADES DA SECRETARIA DE ADMINISTRAÇÃO	1.050.000,00			1.050.000,00
04 123 0005	GESTÃO DAS ATIVIDADES DA SECRETARIA DE FINANÇAS E PLANEJAMENTO	1.896.000,00			1.896.000,00
04 124	Controle Interno	165.000,00			165.000,00
04 124 0001	GESTÃO DAS ATIVIDADES DA SECRETARIA DE CONTROLE INTERNO	165.000,00			165.000,00
04 845	Transferências	924.560,00			924.560,00
04 845 0025	COOPERAÇÃO TÉCNICO-FINANCEIRA COM OUTROS ENTES FEDERADOS - CONDOMAR	924.560,00			924.560,00
08	Assistência Social	167.000,00		6.532.000,00	6.699.000,00
08 122	Administração Geral	85.000,00		2.723.000,00	2.808.000,00
08 122 0021	GESTÃO DAS ATIVIDADES DA SECRETARIA DE DESENVOLVIMENTO SOCIAL E CIDADANIA	85.000,00			85.000,00
08 122 0032	GESTÃO DA SECRETARIA DE ASSISTÊNCIA E DESENVOLVIMENTO SOCIAL			2.704.000,00	2.704.000,00
08 122 0033	APOIO AO CONSELHO TUTELAR E AOS DEMAIS CONSELHOS INTERSETORIAIS DA ASSISTÊNCIA SOCIAL			19.000,00	19.000,00
08 123	Administração Financeira			10.000,00	10.000,00
08 123 0038	APOIO ÀS INSTITUIÇÕES SEM FINS LUCRATIVOS			10.000,00	10.000,00
08 125	Normalização e Fiscalização	9.000,00			9.000,00
08 125 0021	GESTÃO DAS ATIVIDADES DA SECRETARIA DE DESENVOLVIMENTO SOCIAL E CIDADANIA	9.000,00			9.000,00
08 131	Comunicação Social			28.000,00	28.000,00
08 131 0039	DIVULGAÇÃO INSTITUCIONAL E CAMPANHAS EDUCATIVAS			13.000,00	13.000,00
08 131 0040	PROMOÇÃO DE FÓRUMS E CONFERÊNCIAS MUNICIPAIS			15.000,00	15.000,00
08 241	Assistência ao Idoso			59.000,00	59.000,00
08 241 0034	FORTALECIMENTO DA REDE DE PROTEÇÃO SOCIAL BÁSICA			59.000,00	59.000,00
08 242	Assistência ao Portador de Deficiência			22.000,00	22.000,00

**PREFEITURA MUNICIPAL DE SERTANIA**

PRAÇA JOÃO PEREIRA VALE, Nº 20 - CENTRO - CNPJ:11358116/0001-08 - Documento Programa - Exercício de 2018

Anexo 08

Página 2

Lei: 09, Data: 21/09/2016

**DESPESA POR FUNÇÃO, SUBFUNÇÃO E PROGRAMAS
CONFORME O VÍNCULO COM OS RECURSOS**
(Inc. II, § 2º, Art. 2º)

Código	Especificação	Ordinário	Vinculado	Adm. Indireta	Total
08 242 0034	FORTALECIMENTO DA REDE DE PROTEÇÃO SOCIAL BÁSICA			22.000,00	22.000,00
08 243	Assistência à Criança e ao Adolescente	73.000,00		1.106.000,00	1.179.000,00
08 243 0022	GESTÃO DAS ATIVIDADES DO FUNDO MUNICIPAL DE DEFESA DA CRIANÇA E DO ADOLESCENTE	73.000,00			73.000,00
08 243 0034	FORTALECIMENTO DA REDE DE PROTEÇÃO SOCIAL BÁSICA			430.000,00	430.000,00
08 243 0035	FORTALECIMENTO DA REDE DE PROTEÇÃO SOCIAL ESPECIAL - MÉDIA COMPLEXIDADE			510.000,00	510.000,00
08 243 0036	PRIMEIRA INFÂNCIA NO SUAS - CRIANÇA FELIZ			166.000,00	166.000,00
08 244	Assistência Comunitária			2.500.000,00	2.500.000,00
08 244 0027	ÍNDICE DE GESTÃO DESCENTRALIZADA DO SISTEMA ÚNICO DA ASSISTÊNCIA SOCIAL - IGD/SUAS			33.000,00	33.000,00
08 244 0034	FORTALECIMENTO DA REDE DE PROTEÇÃO SOCIAL BÁSICA			783.000,00	783.000,00
08 244 0035	FORTALECIMENTO DA REDE DE PROTEÇÃO SOCIAL ESPECIAL - MÉDIA COMPLEXIDADE			603.000,00	603.000,00
08 244 0037	ÍNDICE DE GESTÃO DESCENTRALIZADA DO PROGRAMA BOLSA FAMÍLIA - IGD/PBF			155.000,00	155.000,00
08 244 0041	FORTALECIMENTO DA REDE DE PROTEÇÃO SOCIAL ESPECIAL - ALTA COMPLEXIDADE			326.000,00	326.000,00
08 244 0042	PROGRAMA BOLSA CIDADANIA COMUNIDADE - BCC			600.000,00	600.000,00
08 306	Alimentação e Nutrição			14.000,00	14.000,00
08 306 0043	SEGURANÇA ALIMENTAR E NUTRICIONAL - SAN/COZINHA COMUNITÁRIA			14.000,00	14.000,00
08 845	Transferências			70.000,00	70.000,00
08 845 0025	COOPERAÇÃO TÉCNICO-FINANCEIRA COM OUTROS ENTES FEDERADOS - CONDOMAR			70.000,00	70.000,00
09	Previdência Social			8.739.310,00	8.739.310,00
09 272	Previdência do Regime Estatutário			8.739.310,00	8.739.310,00
09 272 0049	MANUTENÇÃO DAS ATIVIDADES PREVIDENCIÁRIAS DO RPPS - IPSESE			8.708.000,00	8.708.000,00
09 272 0051	MANUTENÇÃO DAS ATIVIDADES PREVIDENCIÁRIAS DO RPPS - FUNDOPREV			31.310,00	31.310,00
10	Saúde	19.079.000,00			19.079.000,00
10 122	Administração Geral	2.902.000,00			2.902.000,00
10 122 0026	GESTÃO ADMINISTRATIVA DA SAÚDE E QUALIFICAÇÃO DA GESTÃO DO SUS	2.902.000,00			2.902.000,00
10 301	Atenção Básica	6.399.000,00			6.399.000,00
10 301 0028	ATENÇÃO BÁSICA À SAÚDE DA POPULAÇÃO	6.399.000,00			6.399.000,00
10 302	Assistência Hospitalar e Ambulatorial	7.656.000,00			7.656.000,00
10 302 0029	ASSISTÊNCIA DE MÉDIA E ALTA COMPLEXIDADE HOSPITALAR E AMBULATORIAL	7.656.000,00			7.656.000,00
10 303	Suporte Profilático e Terapêutico	506.000,00			506.000,00
10 303 0030	ASSISTÊNCIA FARMACÊUTICA	506.000,00			506.000,00
10 305	Vigilância Epidemiológica	916.000,00			916.000,00
10 305 0031	VIGILÂNCIA EM SAÚDE	916.000,00			916.000,00
10 845	Transferências	700.000,00			700.000,00
10 845 0025	COOPERAÇÃO TÉCNICO-FINANCEIRA COM OUTROS ENTES FEDERADOS - CONDOMAR	700.000,00			700.000,00
12	Educação	39.186.250,00			39.186.250,00
12 306	Alimentação e Nutrição	1.486.000,00			1.486.000,00

**PREFEITURA MUNICIPAL DE SERTANIA**

PRAÇA JOÃO PEREIRA VALE, Nº 20 - CENTRO - CNPJ:11358116/0001-08 - Orçamento Programa - Exercício de 2018

Anexo 08

Página 3

Lei: 09, Data: 21/09/2016

**DESPESA POR FUNÇÃO, SUBFUNÇÃO E PROGRAMAS
CONFORME O VÍNCULO COM OS RECURSOS**

(Inc.II, § 2º, Art.2º)

Código	Especificação	Ordinário	Vinculado	Adm. Indireta	Total
12 305 0006	GESTÃO DAS ATIVIDADES DA SECRETARIA DE EDUCAÇÃO	600.000,00			600.000,00
12 306 0008	ALIMENTAÇÃO ESCOLAR	886.000,00			886.000,00
12 361	Ensino Fundamental	34.050.000,00			34.050.000,00
12 361 0006	GESTÃO DAS ATIVIDADES DA SECRETARIA DE EDUCAÇÃO	10.325.000,00			10.325.000,00
12 361 0007	DINHEIRO DIRETO NA ESCOLA	105.000,00			105.000,00
12 361 0009	TRANSPORTE ESCOLAR DE QUALIDADE	2.758.000,00			2.758.000,00
12 361 0015	FUNDO NACIONAL DE DESENVOLVIMENTO DA EDUCAÇÃO - FUNDEB	20.862.000,00			20.862.000,00
12 362	Ensino Médio	80.000,00			80.000,00
12 362 0011	ENSINO MÉDIO	80.000,00			80.000,00
12 364	Ensino Superior	150.000,00			150.000,00
12 364 0012	TRANSPORTE ESCOLAR UNIVERSITÁRIO	150.000,00			150.000,00
12 365	Educação Infantil	2.202.000,00			2.202.000,00
12 365 0013	CRECHE E PROINFÂNCIA	1.580.000,00			1.580.000,00
12 365 0015	FUNDO NACIONAL DE DESENVOLVIMENTO DA EDUCAÇÃO - FUNDEB	622.000,00			622.000,00
12 366	Educação de Jovens e Adultos	503.000,00			503.000,00
12 366 0014	EDUCAÇÃO DE JOVENS E ADULTOS	196.000,00			196.000,00
12 366 0015	FUNDO NACIONAL DE DESENVOLVIMENTO DA EDUCAÇÃO - FUNDEB	307.000,00			307.000,00
12 367	Educação Especial	138.000,00			138.000,00
12 367 0006	GESTÃO DAS ATIVIDADES DA SECRETARIA DE EDUCAÇÃO	138.000,00			138.000,00
12 845	Transferências	577.250,00			577.250,00
12 845 0025	COOPERAÇÃO TÉCNICO-FINANCEIRA COM OUTROS ENTES FEDERADOS - CONDOMAR	577.250,00			577.250,00
13	Cultura	1.054.000,00			1.054.000,00
13 391	Patrimônio Histórico, Artístico e Arqueológico	114.000,00			114.000,00
13 391 0019	GESTÃO DAS ATIVIDADES DA SECRETARIA DA JUVENTUDE, ESPORTES, CULTURA E TURISMO	114.000,00			114.000,00
13 392	Difusão Cultural	925.000,00			925.000,00
13 392 0019	GESTÃO DAS ATIVIDADES DA SECRETARIA DA JUVENTUDE, ESPORTES, CULTURA E TURISMO	925.000,00			925.000,00
13 695	Turismo	15.000,00			15.000,00
13 695 0019	GESTÃO DAS ATIVIDADES DA SECRETARIA DA JUVENTUDE, ESPORTES, CULTURA E TURISMO	15.000,00			15.000,00
15	Urbanismo	8.427.380,00			8.427.380,00
15 451	Infra-Estrutura Urbana	2.627.000,00			2.627.000,00
15 451 0016	GESTÃO DAS ATIVIDADES DA SECRETARIA DE INFRA-ESTRUTURA E PROJETOS ESPECIAIS	2.627.000,00			2.627.000,00
15 452	Serviços Urbanos	3.743.380,00			3.743.380,00
15 452 0018	GESTÃO DAS ATIVIDADES DA SECRETARIA DE SERVIÇOS PÚBLICOS E MOBILIDADE URBANA	3.743.380,00			3.743.380,00
15 482	Habitação Urbana	1.270.000,00			1.270.000,00
15 482 0016	GESTÃO DAS ATIVIDADES DA SECRETARIA DE INFRA-ESTRUTURA E PROJETOS ESPECIAIS	1.270.000,00			1.270.000,00
15 752	Energia Elétrica	787.000,00			787.000,00
15 752 0016	GESTÃO DAS ATIVIDADES DA SECRETARIA DE INFRA-ESTRUTURA E PROJETOS ESPECIAIS	787.000,00			787.000,00
17	Saneamento	70.000,00			70.000,00

**PREFEITURA MUNICIPAL DE SERTANIA**

PRAÇA JOÃO PEREIRA VALE, Nº 20 - CENTRO - CNPJ:11358116/0001-00 - Orçamento Programa - Exercício de 2018

Anexo 08

Página 4

Lei: 09, Data: 21/09/2016

**DESPESA POR FUNÇÃO, SUBFUNÇÃO E PROGRAMAS
CONFORME O VÍNCULO COM OS RECURSOS**

(Inc.II, § 2º, Art.2º)

Código	Especificação	Ordinário	Vinculado	Adm. Indireta	Total
17 511	Saneamento Básico Rural	40.000,00			40.000,00
17 511 0016	GESTÃO DAS ATIVIDADES DA SECRETARIA DE INFRA-ESTRUTURA E PROJETOS ESPECIAIS	40.000,00			40.000,00
17 512	Saneamento Básico Urbano	30.000,00			30.000,00
17 512 0016	GESTÃO DAS ATIVIDADES DA SECRETARIA DE INFRA-ESTRUTURA E PROJETOS ESPECIAIS	30.000,00			30.000,00
18	Gestão Ambiental	1.156.000,00			1.156.000,00
18 541	Preservação e Conservação Ambiental	843.000,00			843.000,00
18 541 0016	GESTÃO DAS ATIVIDADES DA SECRETARIA DE INFRA-ESTRUTURA E PROJETOS ESPECIAIS	843.000,00			843.000,00
18 542	Controle Ambiental	80.000,00			80.000,00
18 542 0017	GESTÃO DAS ATIVIDADES DA SECRETARIA DE AGRICULTURA E MEIO AMBIENTE	80.000,00			80.000,00
18 544	Recursos Hídricos	233.000,00			233.000,00
18 544 0016	GESTÃO DAS ATIVIDADES DA SECRETARIA DE INFRA-ESTRUTURA E PROJETOS ESPECIAIS	93.000,00			93.000,00
18 544 0017	GESTÃO DAS ATIVIDADES DA SECRETARIA DE AGRICULTURA E MEIO AMBIENTE	140.000,00			140.000,00
20	Agricultura	4.184.000,00		1.105.000,00	5.289.000,00
20 122	Administração Geral	1.572.000,00			1.572.000,00
20 122 0017	GESTÃO DAS ATIVIDADES DA SECRETARIA DE AGRICULTURA E MEIO AMBIENTE	1.572.000,00			1.572.000,00
20 128	Formação de Recursos Humanos	45.000,00			45.000,00
20 128 0017	GESTÃO DAS ATIVIDADES DA SECRETARIA DE AGRICULTURA E MEIO AMBIENTE	45.000,00			45.000,00
20 605	Abastecimento	1.230.000,00		1.105.000,00	2.335.000,00
20 605 0017	GESTÃO DAS ATIVIDADES DA SECRETARIA DE AGRICULTURA E MEIO AMBIENTE	1.230.000,00			1.230.000,00
20 605 0047	GESTÃO DAS ATIVIDADES DO CENTRO DE EX. DERIVADOS DA CARNE/LEITE DE CAPRINOS E OVINOS - CEDOCA			1.105.000,00	1.105.000,00
20 608	Promoção da Produção Agropecuária	1.337.000,00			1.337.000,00
20 608 0017	GESTÃO DAS ATIVIDADES DA SECRETARIA DE AGRICULTURA E MEIO AMBIENTE	1.337.000,00			1.337.000,00
22	Indústria	60.000,00			60.000,00
22 661	Promoção Industrial	60.000,00			60.000,00
22 661 0016	GESTÃO DAS ATIVIDADES DA SECRETARIA DE INFRA-ESTRUTURA E PROJETOS ESPECIAIS	60.000,00			60.000,00
23	Comércio e Serviços	40.000,00			40.000,00
23 691	Promoção Comercial	40.000,00			40.000,00
23 691 0017	GESTÃO DAS ATIVIDADES DA SECRETARIA DE AGRICULTURA E MEIO AMBIENTE	40.000,00			40.000,00
24	Comunicações	430.000,00			430.000,00
24 131	Comunicação Social	430.000,00			430.000,00
24 131 0020	GESTÃO DAS ATIVIDADES DA SECRETARIA DE COMUNICAÇÃO	430.000,00			430.000,00
26	Transporte	630.000,00			630.000,00
26 782	Transporte Rodoviário	630.000,00			630.000,00
26 782 0016	GESTÃO DAS ATIVIDADES DA SECRETARIA DE	630.000,00			630.000,00

**PREFEITURA MUNICIPAL DE SERTANIA**

PRAÇA JOÃO PEREIRA VALE, Nº 20 - CENTRO - CNPJ:11358116/0001-08 - Orçamento Programa - Exercício de 2018

Anexo 08

Página 5

Lei: 09, Data: 21/09/2016

**DESPESA POR FUNÇÃO, SUBFUNÇÃO E PROGRAMAS
CONFORME O VÍNCULO COM OS RECURSOS**

(Inc. II, § 2º, Art. 2º)

Código	Especificação	Ordinário	Vinculado	Adm. Indireta	Total
INFRA-ESTRUTURA E PROJETOS ESPECIAIS					
27	Desporto e Lazer	205.000,00			205.000,00
27 812	Desporto Comunitário	140.000,00			140.000,00
27 812 0019	GESTÃO DAS ATIVIDADES DA SECRETARIA DA JUVENTUDE, ESPORTES, CULTURA E TURISMO	140.000,00			140.000,00
27 813	Lazer	65.000,00			65.000,00
27 813 0019	GESTÃO DAS ATIVIDADES DA SECRETARIA DA JUVENTUDE, ESPORTES, CULTURA E TURISMO	65.000,00			65.000,00
28	Encargos Especiais	1.781.000,00		44.000,00	1.825.000,00
28 843	Serviço da Dívida Interna	1.281.000,00		40.000,00	1.321.000,00
28 843 0003	GESTÃO DAS ATIVIDADES DA SECRETARIA DE ADMINISTRAÇÃO	1.251.000,00			1.251.000,00
28 843 0026	GESTÃO ADMINISTRATIVA DA SAÚDE E QUALIFICAÇÃO DA GESTÃO DO SUS	30.000,00			30.000,00
28 843 0032	GESTÃO DA SECRETARIA DE ASSISTÊNCIA E DESENVOLVIMENTO SOCIAL			30.000,00	30.000,00
28 843 0049	MANUTENÇÃO DAS ATIVIDADES PREVIDENCIÁRIAS DO RPPS - IPSESE			10.000,00	10.000,00
28 846	Outros Encargos Especiais	500.000,00		4.000,00	504.000,00
28 846 0003	GESTÃO DAS ATIVIDADES DA SECRETARIA DE ADMINISTRAÇÃO	500.000,00			500.000,00
28 846 0049	MANUTENÇÃO DAS ATIVIDADES PREVIDENCIÁRIAS DO RPPS - IPSESE			4.000,00	4.000,00
99	Reserva de Contingência	329.000,00		2.590.000,00	2.919.000,00
99 999	Reserva de Contingência	329.000,00		2.590.000,00	2.919.000,00
99 999 0003	GESTÃO DAS ATIVIDADES DA SECRETARIA DE ADMINISTRAÇÃO	329.000,00			329.000,00
99 999 0051	MANUTENÇÃO DAS ATIVIDADES PREVIDENCIÁRIAS DO RPPS - FUNDOPREV			2.590.000,00	2.590.000,00
TOTAL		85.621.500,00		22.692.500,00	108.314.000,00

**PREFEITURA MUNICIPAL DE SERTANIA**PRAÇA JOÃO PEREIRA VALE, Nº 20 - CENTRO - CNPJ:11358113/0001-00 - Programa - Exercício de 2018
Anexo 09
Página 1**DEMONSTRATIVO DAS DESPESAS POR ORGÃO E FUNÇÕES DE GOVERNO**

(Inc. II, § 2º, Art. 2º)

Lei: 09, Data: 21/09/2016

UNIDADE	01 01	PODER LEGISLATIVO	Valor
Função	01	Legislativa	3.285.500,00
UNIDADE	02 01	SECRETARIA DE CONTROLE INTERNO	Valor
Função	04	Administração	165.000,00
UNIDADE	02 02	GABINETE DO PREFEITO	Valor
Função	04	Administração	2.240.000,00
UNIDADE	02 03	SECRETARIA DE ADMINISTRAÇÃO E GESTÃO DE PESSOAS	Valor
Função	04	Administração	4.074.870,00
Função	28	Encargos Especiais	1.751.000,00
Função	99	Reserva de Contingência	329.000,00
UNIDADE	02 04	SECRETARIA DE FINANÇAS E PLANEJAMENTO	Valor
Função	04	Administração	2.296.000,00
UNIDADE	02 05	SECRETARIA DE EDUCAÇÃO	Valor
Função	12	Educação	39.186.250,00
UNIDADE	02 06	SECRETARIA DE INFRAESTRUTURA E PROJETOS ESPECIAIS	Valor
Função	15	Urbanismo	4.684.000,00
Função	17	Saneamento	70.000,00
Função	18	Gestão Ambiental	1.156.000,00
Função	20	Agricultura	3.777.000,00
Função	22	Indústria	60.000,00
Função	23	Comércio e Serviços	40.000,00
Função	26	Transporte	630.000,00
UNIDADE	02 07	SECRETARIA DE AGRICULTURA E MEIO AMBIENTE	Valor
Função	20	Agricultura	407.000,00
UNIDADE	02 08	SECRETARIA DE SERVIÇOS PÚBLICOS E MOBILIDADE URBANA	Valor
Função	15	Urbanismo	3.743.380,00
UNIDADE	02 09	SECRETARIA DE CULTURA, JUVENTUDE, ESPORTE E TURISMO	Valor
Função	13	Cultura	1.054.000,00
Função	27	Desporto e Lazer	205.000,00
UNIDADE	02 10	SECRETARIA DE COMUNICAÇÃO	Valor

**PREFEITURA MUNICIPAL DE SERTANIA**

PRAÇA JOÃO PEREIRA VALE, Nº 20 - CENTRO - CNPJ:11358113/0001-00 - Programa - Exercício de 2018

Anexo 09

Página 2

DEMONSTRATIVO DAS DESPESAS POR ORGÃO E FUNÇÕES DE GOVERNO

(Inc.II, § 2º, Art.2º)

Lei: 09, Data: 21/09/2016

UNIDADE	02 10	SECRETARIA DE COMUNICAÇÃO	Valor
Função	24	Comunicações	430.000,00
UNIDADE	02 11	SECRETARIA DE DESENVOLVIMENTO SOCIAL E CIDADANIA	Valor
Função	08	Assistência Social	94.000,00
UNIDADE	02 12	FUNDO MUNICIPAL DE DEFESA DA CRIANÇA E DO ADOLESCENTE	Valor
Função	08	Assistência Social	73.000,00
UNIDADE	02 13	SECRETARIA DA MULHER	Valor
Função	04	Administração	47.000,00
UNIDADE	03 01	FUNDO MUNICIPAL DE SAÚDE	Valor
Função	10	Saúde	19.079.000,00
Função	28	Encargos Especiais	30.000,00
UNIDADE	04 01	FUNDO MUNICIPAL DE ASSISTÊNCIA SOCIAL	Valor
Função	08	Assistência Social	6.532.000,00
Função	28	Encargos Especiais	30.000,00
UNIDADE	05 01	CENTRO DE EX. DERIV. CARNE/LEITE CAP. E OVINOS - CEDOCA	Valor
Função	20	Agricultura	1.105.000,00
UNIDADE	06 06	INST. DE PREVID. DOS SERV. MUNICIPAIS DE SERTÂNIA - IPSESE	Valor
Função	04	Administração	378.000,00
Função	09	Previdência Social	8.708.000,00
Função	28	Encargos Especiais	14.000,00
UNIDADE	07 01	INST. DE PREV. DOS SERV. MUN. DE SERTÂNIA (FUNDOPREV)	Valor
Função	04	Administração	18.690,00
Função	09	Previdência Social	31.310,00
Função	99	Reserva de Contingência	2.590.000,00
TOTAL GERAL			108.314.000,00

RESUMO DO TOTAL ORÇADO POR ORGÃO

01 01	PODER LEGISLATIVO	3.285.500,00
02 01	SECRETARIA DE CONTROLE INTERNO	165.000,00



PREFEITURA MUNICIPAL DE SERTANIA

PRAÇA JOÃO PEREIRA VALE, Nº 20 - CENTRO - CNPJ:11358119/0001-10 Programa - Exercício de 2018

Anexo 09

Página 3

DEMONSTRATIVO DAS DESPESAS POR ORGÃO E FUNÇÕES DE GOVERNO

(Inc. II, § 2º, Art. 2º)

Lei: 09, Data: 21/09/2016

02 02	GABINETE DO PREFEITO	2.240.000,00
02 03	SECRETARIA DE ADMINISTRAÇÃO E GESTÃO DE PESSOAS	6.154.870,00
02 04	SECRETARIA DE FINANÇAS E PLANEJAMENTO	2.296.000,00
02 05	SECRETARIA DE EDUCAÇÃO	39.186.250,00
02 06	SECRETARIA DE INFRAESTRUTURA E PROJETOS ESPECIAIS	50.417.000,00
02 07	SECRETARIA DE AGRICULTURA E MEIO AMBIENTE	407.000,00
02 08	SECRETARIA DE SERVIÇOS PÚBLICOS E MOBILIDADE URBANA	1.743.380,00
02 09	SECRETARIA DE CULTURA, JUVENTUDE, ESPORTE E TURISMO	259.000,00
02 10	SECRETARIA DE COMUNICAÇÃO	430.000,00
02 11	SECRETARIA DE DESENVOLVIMENTO SOCIAL E CIDADANIA	94.000,00
02 12	FUNDO MUNICIPAL DE DEFESA DA CRIANÇA E DO ADOLESCENTE	78.000,00
02 13	SECRETARIA DA MULHER	47.000,00
03 01	FUNDO MUNICIPAL DE SAÚDE	19.109.000,00
04 01	FUNDO MUNICIPAL DE ASSISTÊNCIA SOCIAL	6.562.000,00
05 01	CENTRO DE EX. DERIV. CARNE/LEITE CAP. E OVINOS - CEDOC	205.000,00
06 06	INST. DE PREVID. DOS SERV. MUNICIPAIS DE SERTÂNIA - IPSEB	10.000,00
07 01	INST. DE PREV. DOS SERV. MUN. DE SERTÂNIA (FUNDOPREV)	640.000,00
TOTAL		108.314.000,00

RESUMO DO TOTAL ORÇADO POR FUNÇÃO

01	Legislativa	3.285.500,00
04	Administração	9.219.560,00
08	Assistência Social	6.699.000,00
09	Previdência Social	8.739.310,00
10	Saúde	19.079.000,00
12	Educação	39.186.250,00
13	Cultura	1.054.000,00
15	Urbanismo	8.427.380,00
17	Saneamento	70.000,00
18	Gestão Ambiental	1.156.000,00
20	Agricultura	5.289.000,00
22	Indústria	60.000,00
23	Comércio e Serviços	40.000,00
24	Comunicações	430.000,00
26	Transporte	630.000,00
27	Desporto e Lazer	205.000,00
28	Encargos Especiais	1.825.000,00
99	Reserva de Contingência	2.919.000,00



PREFEITURA MUNICIPAL DE SERTANIA

PRAÇA JOÃO PEREIRA VALE, Nº 20 - CENTRO - CNPJ:11358113/0001-10 - Programa - Exercício de 2018
Anexo 09
Página 4

DEMONSTRATIVO DAS DESPESAS POR ORGÃO E FUNÇÕES DE GOVERNO

(Inc.II, § 2º, Art.2º)

Lei: 09, Data: 21/09/2016

TOTAL	108.314.000,00
-------	----------------



MUNICÍPIO DE SERTÂNIA

ANEXO DE COMPATIBILIDADE
LEI DE DIRETIZES ORÇAMENTÁRIAS E ORÇAMENTO
2017

R\$ milhares

ESPECIFICAÇÃO	LDO 2018		ORÇAMENTO 2018	
	Valor Corrente	Valor Constante*	Valor Corrente	Valor Constante*
Receita Total	108.314	103.650	108.314	102.735
Receitas Primárias (I)	107.271	102.652	107.271	101.746
Despesa Total	108.314	103.650	108.314	102.735
Despesas Primárias (II)	106.953	102.347	106.953	101.445
Resultado Primário (III) = (I - II)	318	304	318	302
Amortização da Dívida Pública	1.219	1.167	1.219	1.156
Reserva de Contigência	2.919	2.793	2.919	2.769

Nota:

Valores constantes é o resultado dos valores correntes deflacionado (valores correntes sem a inflação média anual), para 2017 está sendo projetado 4,50% de inflação média anual, conforme previsto na LDO do município para 2018.



SERTANIA
GOVERNO MUNICIPAL
Seus confiances, noster Probulde

Gabinete do Prefeito

MUNICÍPIO DA SERTANIA

**DEMONSTRATIVO DE ANISTIAS, REMISSÕES E OUTROS BENEFÍCIOS FISCAIS
2018**

R\$ milhares

TRIBUTO	MODALIDADE	SETORES/ PROGRAMAS/ BENEFICIÁRIO	RENÚNCIA DE RECEITA PREVISTA		COMPENSAÇÃO
			2016	2018	
				0	
TOTAL					

Nota:

Não são estimados valores para renúncia de receita, relativos a eventual concessão de benefício fiscal, a serem concedidos nos termos do art. 14 da Lei de Responsabilidade Fiscal e nos termos dos arts. 65 e 66 da Lei de Diretrizes Orçamentárias 2018, devendo ser feito estudo de impacto orçamentário-financeiro por ocasião da concessão do benefício, durante o exercício respectivo.