



PREFEITURA MUNICIPAL DE SERTÂNIA
Estado de Pernambuco

Lei nº 1.784/2022

Estima a RECEITA e fixa a DESPESA do Município para o exercício financeiro de 2023.

O **Prefeito Constitucional do Município de Sertânia**, Estado de Pernambuco da República Federativa do Brasil, no uso de suas atribuições legais.

Faço saber que a Câmara aprovou e eu sanciono a seguinte Lei:

CAPÍTULO I

DAS DISPOSIÇÕES PRELIMINARES

Seção Única

Do Valor Global do Orçamento para 2023

Art. 1º Esta Lei estima a Receita do Município para o exercício financeiro de 2023, no montante de R\$ 130.800.000,00 (cento e trinta milhões e oitocentos mil reais) e fixa a Despesa em igual valor, compreendendo, nos termos do art. 165 § 5º da Constituição Federal e da Lei de Diretrizes Orçamentárias:

I - Orçamento Fiscal, referente aos Poderes do Município, seus fundos, órgãos e entidades da Administração direta e indireta;

II - Orçamento da Seguridade Social, abrangendo às entidades e órgãos da Administração direta e indireta, incluídos fundos, responsáveis pela saúde, previdência e assistência social.

Parágrafo único. Os valores constantes desta Lei e de seus anexos estão expressos em reais.

CAPÍTULO II

DOS ORÇAMENTOS, FISCAL E DA SEGURIDADE SOCIAL.

Seção I

Da Estimativa da Receita

Art. 2º A receita total estimada nos orçamentos fiscal e da seguridade social é de R\$ 130.800.000,00, assim destinada:

I - Orçamento Fiscal R\$ 104.289.000,00;

II - Orçamento da Seguridade Social R\$ 26.511.000,00, onde:

a) R\$ 14.599.000,00 compreende receitas de saúde;

b) R\$ 1.112.000,00 refere-se às receitas de assistência social;





PREFEITURA MUNICIPAL DE SERTÂNIA
Estado de Pernambuco

c) R\$ 10.800.000,00 corresponde às receitas do Regime Próprio de Previdência Social.

Art. 3º As receitas do Orçamento Fiscal e da Seguridade Social, que decorrerão da arrecadação de tributos, contribuições e de outras receitas correntes e de capital previstas na legislação vigente, discriminadas em anexos que integram esta Lei, são estimadas com o seguinte desdobramento:

I - RECEITAS CORRENTES	R\$ 113.212.000,00
a) Receita de Impostos, Taxas e Contribuições de Melhoria...	R\$ 9 767.000,00
b) Receita de Contribuições.....	R\$ 5 302.994,00
c) Receita Patrimonial.....	R\$ 1 330.000,00
d) Receita Industrial.....	R\$ 0,00
e) Receita de Serviços.....	R\$ 688.000,00
f) Transferências Correntes.....	R\$ 106 000.380,00
g) Outras Receitas Correntes.....	R\$ 697.006,00
h) Total das Receitas Correntes.....	<u>R\$ 123.785.380,00</u>
i) (-) Deduções Legais de Receitas.....	R\$ -10.573.380,00
II - RECEITAS DE CAPITAL.....	<u>R\$ 11.663.000,00</u>
a) Operações de Crédito.....	R\$ 7.500.000,00
b) Alienação de Bens.....	R\$ 200.000,00
c) Transferências de Capital.....	R\$ 3.963.000,00
III - RECEITAS INTRAORÇAMENTÁRIAS.....	<u>R\$ 5.925.000,00</u>
a) Receitas Correntes Intraorçamentárias.....	R\$ 5.925.000,00
b) Receitas de Capital Intraorçamentárias.....	R\$ 0,00
IV - RECEITA TOTAL.....	R\$ 130.800.000,00

§ 1º As receitas estimadas no orçamento e discriminadas de forma consolidada neste artigo, estão detalhadas no Anexo 02, pela natureza, conforme estabelece a Lei Federal nº 4.320, de 17 de março de 1964.

§ 2º As fontes/destinação de recursos estão indicadas nos anexos desta Lei.

Seção II
Da Fixação da Despesa

Art. 4º A Despesa total é fixada nos Orçamentos Fiscal e da Seguridade Social em R\$ 130.800.000,00 e desdobrada, nos termos da Lei de Diretrizes Orçamentárias, em:

- I - Orçamento Fiscal R\$ 77.752.797,40;
- II - Orçamento da Seguridade Social R\$ 53.047.202,60, com o seguinte detalhamento:
 - a) R\$ 32.619.202,60 compreende despesas com saúde;



PREFEITURA MUNICIPAL DE SERTÂNIA
Estado de Pernambuco

b) R\$ 5.428.000,00 são despesas com assistência social;

c) R\$ 15.000.000,00 corresponde às despesas do Regime Próprio de Previdência Social.

§ 1º Do montante das despesas fixadas nas alíneas "a", "b" e "c" do inciso II do caput deste artigo R\$ 26.536.202,60 serão custeadas com recursos do Orçamento Fiscal, consoante art. 195, § 2º da Constituição Federal.

§ 2º Nas despesas da seguridade social que serão custeadas com recursos do orçamento fiscal incluem-se os aportes adicionais ao Regime Próprio de Previdência Social.

Seção III

Da Distribuição da Despesa por Função, Órgãos e Categorias Econômicas.

Art. 5º A despesa total fixada por funções, subfunções, projetos, atividades e operações especiais dos Poderes e Órgãos, está detalhada nos Anexos 06 a 09, nos termos da Lei Federal nº 4.320, de 17 de março de 1964.

Art. 6º As categorias econômicas e despesas por grupos estão demonstradas de forma analítica, individualizada por órgão, no Anexo 02 e consolidadas no Resumo da Natureza da Despesa, conforme discriminação abaixo:

I - DESPESAS CORRENTES	<u>R\$ 104.609.752,00</u>
a) Pessoal e Encargos Sociais.....	R\$ 64 474.781,46
b) Juros e Encargos de Dívida.....	R\$ 40.400,00
c) Outras Despesas Correntes.....	R\$ 40 094.570,54
II - DESPESAS DE CAPITAL.....	<u>R\$ 18 265.248,00</u>
a) Investimentos.....	R\$ 16 939.248,00
b) Inversões Financeiras.....	R\$ 266.000,00
c) Amortização de Dívida.....	R\$ 1 060.000,00
III - DESPESAS INTRAORÇAMENTÁRIAS.....	<u>R\$ 5 925.000,00</u>
a) Despesas Correntes Intraorçamentárias.....	R\$ 5 647.168,42
b) Despesas de Capital Intraorçamentárias.....	R\$ 277.831,58
IV - RESERVA DE CONTINGÊNCIA.....	<u>R\$ 2 000.000,00</u>
V - TOTAL DA DESPESA.....	R\$ 130 800.000,00

Seção IV

Dos Anexos de Compatibilidade e de Compensação

Art. 7º Para atender a Lei de Diretrizes Orçamentárias, também integra a presente Lei os seguintes anexos:



PREFEITURA MUNICIPAL DE SERTÂNIA
Estado de Pernambuco

I - Anexo de Compatibilidade da Programação com as Metas Fiscais da Lei de Diretrizes Orçamentárias;

II - Demonstrativo de estimativa da Compensação da Renúncia de Receita decorrente de anistias, remissões, subsídios e benefícios de natureza financeira, tributária e creditícia, estabelecido pelo § 6º do art. 165 da Constituição da República.

CAPÍTULO III

DAS AUTORIZAÇÕES E CRÉDITOS ADICIONAIS

Seção Única

Dos Créditos Adicionais Suplementares e Autorizações

Art. 8º Fica o Chefe do Poder Executivo autorizado a proceder, mediante Decreto, à abertura de créditos adicionais até o limite de 40% (quarenta por cento) da despesa fixada, utilizando-se dos recursos previstos no art. 43 da Lei Federal nº 4.320, de 17 de março de 1964.

§ 1º Havendo mudanças na codificação das fontes/destinação de recursos determinadas pelo Tribunal de Contas do Estado de Pernambuco e/ou pela Secretaria do Tesouro Nacional, deverão ser atualizados, por decreto, os anexos da Lei Orçamentária para o exercício de 2023.

§ 2º Para abertura de créditos suplementares com recursos de anulação total ou parcial de dotações orçamentárias destinadas a suprir insuficiências de dotações do grupo de pessoal e encargos previdenciários, será duplicado o limite autorizado no caput deste artigo.

Art. 9º As inclusões e alterações de fontes de recursos e modalidades de aplicação, que não gerem acréscimo no valor das ações orçamentárias inicialmente contempladas nesta Lei e seus créditos adicionais, serão feitas mediante decreto.

Art. 10. Ocorrendo a existência de recursos provenientes do excesso de arrecadação, em conformidade com o inciso II do § 1º e no § 3º do Art. 43 da Lei Federal nº 4.320/64 e nos termos do Art. 8º da Lei Complementar nº 101/2000, fica o Poder Executivo autorizado a proceder, mediante Decreto, a abertura de crédito adicional suplementar até o limite do superávit apurado.

CAPÍTULO IV

DAS OPERAÇÕES DE CRÉDITO

Seção Única

Da Autorização para Realizar Operações de Crédito

Art. 11. O Poder Executivo fica autorizado a contratar e oferecer garantias a empréstimos voltados para investimentos, modernização administrativa e tributária, consoante disposições do inciso II do art. 7º da Lei Federal nº 4.320/1964, respeitados os limites da Lei Complementar nº 101, de 2000, de Resoluções do Senado Federal e disposições da legislação pertinente.

§ 1º A Lei específica que autorizar a operação de crédito poderá reestimar a receita de capital de operações de crédito, prevista no orçamento.



PREFEITURA MUNICIPAL DE SERTÂNIA
Estado de Pernambuco

§ 2º A realização de Operações de Crédito por Antecipação de Receita (ARO) fica condicionada a observância das disposições do art. 38 da Lei Complementar nº 101/2000 e às limitações estabelecidas por Resoluções do Senado Federal.

CAPÍTULO V
DAS DISPOSIÇÕES GERAIS
Seção Única
Das Disposições Gerais

Art. 12. A utilização de dotações com recursos vinculados às transferências voluntárias, por meio de convênios e contratos de repasse, ou custeadas por operações de crédito fica condicionada à celebração dos instrumentos respectivos.

Art. 13. O Chefe do Poder Executivo, no âmbito deste Poder, adotará parâmetros para utilização das dotações, de forma a compatibilizar a realização de despesas à efetiva arrecadação das receitas e para garantir as metas de resultado estabelecidas na Lei de Diretrizes Orçamentárias, consoante legislação específica.

§ 1º Poderão ser designadas como unidades gestoras de créditos orçamentários, por ato do Chefe do Executivo, unidades administrativas subordinadas ao mesmo órgão, com as atribuições de movimentar dotações consignadas às unidades orçamentárias, conforme disposições do parágrafo único do art. 14 e do art. 66 da Lei Federal nº 4.320/1964.

§ 2º Os compromissos assumidos pelas unidades orçamentárias e fundos, deverão se limitar aos recursos orçamentários disponibilizados, priorizando à aplicação em despesas obrigatórias de natureza continuada.

§ 3º Para efeito do disposto no art. 9º da Lei Complementar nº 101, de 4 de maio de 2000, havendo contingenciamento deverão ser preservadas, prioritariamente, as dotações das áreas de educação, saúde e assistência social.

§ 4º O Poder Executivo estabelecerá Programação Financeira, onde fixará as medidas necessárias para manter os dispêndios compatíveis com as receitas a fim de obter o equilíbrio financeiro.

§ 5º Decreto Executivo estabelecerá a programação financeira e o cronograma de desembolso, consoante art. 8º da Lei Complementar nº 101/2000.

Art. 14. Esta Lei entra em vigor na data de sua publicação e seus efeitos vigoram a partir de 1º de janeiro de 2023.

Gabinete do Prefeito, 07 de dezembro de 2022

Ângelo Rafael Ferreira dos Santos
Prefeito



Município de Sertânia

PRAÇA PREFEITO JOÃO PEREIRA VALE, 20 - CENTRO - 56.600-00 - Sertânia/ PE

CNPJ: 11.358.116/0001-13 Fone: 8738411156



Usuário: Rostand Falcão de

Chave de Autenticação Digital
1705-2871-715Página
1 / 1

Anexo 1 da Lei Nº 4.320/64 - Demonstração da Receita e Despesa Segundo as Categorias Econômicas

Valores em R\$ - Período: Orçamento/2023

RECEITA		DESPESA	
Receitas Correntes		Despesas Correntes	
Receita Tributária	9.767.000,00	Pessoal e Encargos Sociais	64.474.781,46
Receita de Contribuições	5.303.000,00	Juros e Encargos da Dívida	40.400,00
Receita Patrimonial	1.330.000,00	Outras Despesas Correntes	40.094.570,54
Receita de Serviços	688.000,00		
Transferências Correntes	106.000.380,00		
Outras Receitas Correntes	697.000,00		
Total das Receitas Correntes	123.785.380,00	Total de Despesas Correntes	104.609.752,00
Dedução	-10.573.380,00		
	Déficit		Superávit
	Total		Total
	113.212.000,00		8.602.248,00
Superávit do Orçamento	8.602.248,00	Déficit do Orçamento	
Receitas de Capital		Despesas de Capital	
Operação de Crédito	7.500.000,00	Investimentos	16.939.248,00
Alienação de Bens	200.000,00	Inversões Financeiras	266.000,00
Transferência de Capital	3.963.000,00	Amortização da Dívida	1.060.000,00
Total das Receitas de Capital	11.663.000,00	Total de Despesas de Capital	18.265.248,00
	Déficit		Superávit
	Total		Total
	20.265.248,00		20.265.248,00
Superávit do Orçamento		Déficit do Orçamento	
Receitas Correntes Intra-Orçamentárias		Despesas Correntes Intra-Orçamentárias	
Receitas de Contribuição Intra-Orçamentária	5.925.000,00	Pessoal e Encargos Sociais	5.642.168,42
		Juros e Encargos da Dívida	5.000,00
Total das Receitas Correntes Intra-Orçamentárias	5.925.000,00	Total das Despesas Correntes Intra-Orçamentárias	5.647.168,42
	Déficit		Superávit
	Total		Total
	5.925.000,00		277.831,58
Superávit do Orçamento	277.831,58	Déficit do Orçamento	
Receitas de Capital Intra-Orçamentárias		Despesas de Capital Intra-Orçamentárias	
		Amortização da Dívida	277.831,58
Total das Receitas de Capital Intra-Orçamentárias		Total das Despesas de Capital Intra-Orçamentárias	277.831,58
	Déficit		Superávit
	Total		Total
	277.831,58		277.831,58
Superávit do Orçamento		Déficit do Orçamento	
Transferências Financeiras		Transferências Financeiras	
	Déficit		Superávit
	Total		Total
TOTAL GERAL	130.800.000,00	TOTAL GERAL	130.800.000,00

Resumo

RECEITA		DESPESA	
Receitas Correntes	113.212.000,00	Despesas Correntes	104.609.752,00
Receitas de Capital	11.663.000,00	Despesas de Capital	18.265.248,00
Receitas Correntes Intra-Orçamentárias	5.925.000,00	Despesas Correntes Intra-Orçamentárias	5.647.168,42
Receitas de Capital Intra-Orçamentárias		Despesas de Capital Intra-Orçamentárias	277.831,58
Receitas Arrecadadas em Exercícios Anteriores		Reserva de Contingência	2.000.000,00
Transferências Financeiras		Transferências Financeiras	
	Déficit		Superávit
	TOTAL GERAL		TOTAL GERAL
	130.800.000,00		130.800.000,00

Entidades Consolidadas: Prefeitura Municipal de Sertânia, Fundo Municipal de Saúde de Sertânia, Fundo Municipal de Assistência Social de Sertânia, Centro de Excelência em Derivados de Carne e Leite de Caprinos e Ovinos de Sertânia - CEDOCA (CANCELADO), Instituto de Previdência dos Servidores Municipais de Sertânia (Fundoprev), Fundo Municipal de Defesa da Criança e do Adolescente de Sertânia, Câmara de Vereadores de Sertânia, Consórcio de Integração dos Municípios do Pajeú - CIMPAJEU, CONSÓRCIO DOM MARIANO, Prefeitura Municipal de Sertânia, Fundo Municipal de Saúde de Sertânia, Centro de Excelência em Derivados de Carne e Leite - CEDOCA, Fundo Municipal de Assistência Social de Sertânia, Fundo Municipal de Educação de Sertânia



Município de Sertania

ORÇAMENTO 2023

TABELA DA LEGISLAÇÃO DA RECEITA

(Atualizada pela Nova Classificação da Receita definida pelas Portarias STN nº 924, de 08 de julho de 2021 (MCASP 12ª Edição), Portaria Conjunta STN-SOF-ME nº 16, de 11 de fevereiro de 2021, e Portaria STN nº 831, de 07 de

Natureza da Receita	Especificação	Amparo Legal
1.0.0.0.00.0	Receitas Correntes	Lei nº 4.320, de 17 de março de 1964, § 1o do art. 11, com redação dada pelo Decreto-Lei nº 1.939, de 20 de maio de 1982.
1.1.0.0.00.0	Impostos, Taxas e Contribuições de Melhoria	Lei nº 4.320, de 17 de março de 1964, § 4o do art. 11, com redação dada pelo Decreto-Lei nº 1.939, de 20 de maio de 1982.
1.1.1.0.00.0	Impostos	Constituição Federal, art. 153; e Lei nº 5.172, de 25 de outubro de 1966 (CTN), art. 16.
1.1.1.2.00.0	Impostos sobre o Patrimônio	Portaria Conjunta STN/SOF/ME nº 16, de 11 de fevereiro de 2021.
1.1.1.2.50.0	Imposto sobre a Propriedade Predial e Territorial Urbana	Esta natureza é agregadora. Verificar os códigos de natureza de receita específicos.
1.1.1.2.50.0.1	Imp. sob. a Prop. Predial e Territorial Urbana - Principal	Constituição Federal (CF), art. 156, I; Lei Federal nº 5.172, de 25 de outubro de 1966 (CTN), art. 32; e Código Tributário Municipal (CTM).
1.1.1.2.50.0.2	Imp. s/ a Prop. Predial e Territorial Urbana - Multas e Juros	Vide código de receita principal.
1.1.1.2.50.0.3	Imp. s/ a Prop. Predial e Territorial Urbana - Dívida Ativa	Vide código de receita principal.
1.1.1.2.50.0.4	Imp. s/ a Prop. Pre. e Territ. Urb. - Dívida Ativa - Multas e Juros	Vide código de receita principal.
1.1.1.2.53.0	Imp s/ Trans Inter-Vivos de Bens Imóveis	Esta natureza é agregadora. Verificar os códigos de natureza de receita específicos.
1.1.1.2.53.0.1	Imp s/ Trans Inter-Vivos de Bens Imóveis - Principal	Constituição Federal (CF), art. 156, II; Lei Federal nº 5.172, de 25 de outubro de 1966 (CTN), art. 35; e Código Tributário Municipal (CTM).
1.1.1.2.53.0.2	Imp s/ Trans Inter-Vivos de Bens Imóveis - Multas e Juros	Vide código de receita principal.
1.1.1.2.53.0.3	Imp s/ Trans Inter-Vivos de Bens Imóveis - Dívida Ativa	Vide código de receita principal.
1.1.1.2.53.0.4	ITBI - Dívida Ativa - Multas e Juros	Vide código de receita principal.
1.1.1.3.00.0	Impostos sobre a Renda e Proventos de Qualquer Natureza	Portaria Conjunta STN/SOF/ME nº 16, de 11 de fevereiro de 2021.
1.1.1.3.01.0	Imposto sobre a Renda de Pessoa Física - IRPF	Esta natureza é agregadora. Verificar os códigos de natureza de receita específicos.
1.1.1.3.01.0.1	Imposto sobre a Renda de Pessoa Física - IRPF - Principal	Constituição Federal, art. 158, I; Decreto no 3.000, de 26 de março de 1999; Lei no 8.981, de 20 de janeiro de 1995; Lei no 11.119, de 25 de maio de 2005; Lei no 11.311, de 13 de junho de 2006; Lei 11.482, de 31 de maio de 2007; e Medida Provisória nº 451, de 15 de dezembro de 2008
1.1.1.3.01.0.2	Imposto sobre a Renda de Pessoa Física - IRPF - Multas e Juros	Vide código de receita principal.
1.1.1.3.01.0.3	Imposto sobre a Renda de Pessoa Física - IRPF - Dívida Ativa	Vide código de receita principal.
1.1.1.3.01.0.4	Imposto sobre a Renda de Pessoa Física - IRPF - Dívida Ativa - Multas e Juros	Vide código de receita principal.
1.1.1.3.03.0	Imposto sobre a Renda - Retido na Fonte	Esta natureza é agregadora. Verificar os códigos de natureza de receita específicos.
1.1.1.3.03.1.0	Imposto sobre a Renda - Retido na Fonte - Trabalho	Esta natureza é agregadora. Verificar os códigos de natureza de receita específicos.
1.1.1.3.03.1.1	Imposto sobre a Renda - Retido na Fonte - Trabalho - Principal	Constituição Federal, art. 158, I; Decreto no 3.000, de 26 de março de 1999; Lei no 8.981, de 20 de janeiro de 1995; Lei no 11.119, de 25 de maio de 2005; Lei no 11.311, de 13 de junho de 2006; Lei 11.482, de 31 de maio de 2007; e Medida Provisória nº 451, de 15 de dezembro de 2008
1.1.1.3.03.1.2	Imposto sobre a Renda - Retido na Fonte - Trabalho - Multas e Juros	Vide código de receita principal.
1.1.1.3.03.1.3	Imposto sobre a Renda - Retido na Fonte - Trabalho - Dívida Ativa	Vide código de receita principal.
1.1.1.3.03.1.4	Imposto sobre a Renda - Retido na Fonte - Trabalho - Dívida Ativa - Multas e Juros	Vide código de receita principal.
1.1.1.3.03.4.0	Imposto s/ a Renda - Retido na Fonte - Outros Rendimentos	Esta natureza é agregadora. Verificar os códigos de natureza de receita específicos.
1.1.1.3.03.4.1	Imposto s/ a Renda - Retido na Fonte - Outros Rendimentos - Principal	Constituição Federal, art. 158, I; e Decreto no 3.000, de 26 de março de 1999.
1.1.1.3.03.4.2	Imposto s/ a Renda - Retido na Fonte - Outros Rendimentos - Multas e Juros	Vide código de receita principal.
1.1.1.3.03.4.3	Imposto s/ a Renda - Retido na Fonte - Outros Rendimentos - Dívida Ativa	Vide código de receita principal.
1.1.1.3.03.4.4	Imposto s/ a Renda - Retido na Fonte - Outros Rendimentos - Dívida Ativa - Multas e Juros	Vide código de receita principal.
1.1.1.4.00.0	Impostos Sobre a Produção, Circulação e Serviços	Portaria Conjunta STN/SOF/ME nº 16, de 11 de fevereiro de 2021.
1.1.1.4.51.0	Impostos Sobre Serviços	Esta natureza é agregadora. Verificar os códigos de natureza de receita específicos.
1.1.1.4.51.1.0	Imposto Sobre Serviços de Qualquer Natureza - ISQN	Esta natureza é agregadora. Verificar os códigos de natureza de receita específicos.
1.1.1.4.51.1.1	Imposto Sobre Serviços de Qualquer Natureza - Principal	Constituição Federal (CF), art. 156, III; Lei Complementar nº 116, de 31 de julho de 2006; e Código Tributário Municipal (CTM).
1.1.1.4.51.1.2	Imposto Sobre Serviços de Qualquer Natureza - Multas e Juros	Vide código de receita principal.
1.1.1.4.51.1.3	Imposto Sobre Serviços de Qualquer Natureza - Dívida Ativa	Vide código de receita principal.
1.1.1.4.51.1.4	Imp. s/ Serv. de Qualquer Natureza - Dívida Ativa - Multas e Juros	Vide código de receita principal.
1.1.2.0.00.0	Taxas	Esta natureza é agregadora. Verificar os códigos de natureza de receita específicos.
1.1.2.1.00.0	Taxas pelo Exercício do Poder de Polícia	Portaria Conjunta STN/SOF/ME nº 16, de 11 de fevereiro de 2021.
1.1.2.1.01.0	Taxas de Inspeção, Controle e Fiscalização	Esta natureza é agregadora. Verificar os códigos de natureza de receita específicos.
1.1.2.1.01.0.1	Taxas de Inspeção, Controle e Fiscalização - Principal	Código Tributário Municipal (CTM).
1.1.2.1.01.0.2	Taxas de Inspeção, Controle e Fiscalização - Multas e Juros	Vide código de receita principal.
1.1.2.1.01.0.3	Taxas de Inspeção, Controle e Fiscalização - Dívida Ativa	Vide código de receita principal.
1.1.2.1.01.0.4	Taxas de Inspeção, Controle e Fiscalização - Dívida Ativa - Multas e Juros	Vide código de receita principal.
1.1.2.1.04.0	Taxa de Controle e Fiscalização Ambiental	Lei nº 6.938, de 31 de agosto de 1981, art. 17-B e 17-G; Lei nº 10.165, de 27 de dezembro de 2000; Lei nº 11.284, de 2 de março de 2006; e Código Tributário Municipal (CTM).
1.1.2.1.04.0.1	Taxa de Controle e Fiscalização Ambiental - Principal	Vide código de receita principal.
1.1.2.1.04.0.2	Taxa de Controle e Fiscalização Ambiental - Multas e Juros	Vide código de receita principal.
1.1.2.1.04.0.3	Taxa de Controle e Fiscalização Ambiental - Dívida Ativa	Vide código de receita principal.
1.1.2.1.04.0.4	Taxa de Controle e Fiscalização Ambiental - Dívida Ativa - Multas e Juros	Vide código de receita principal.
1.1.2.1.50.0	Taxa de Fiscalização de Vigilância Sanitária	Esta natureza é agregadora. Verificar os códigos de natureza de receita específicos.
1.1.2.1.50.0.1	Taxa de Fiscalização de Vigilância Sanitária - Principal	Código Tributário Municipal (CTM).
1.1.2.1.50.0.2	Taxa de Fiscalização de Vigilância Sanitária - Multas e Juros	Vide código de receita principal.
1.1.2.1.50.0.3	Taxa de Fiscalização de Vigilância Sanitária - Outras - Dívida Ativa	Vide código de receita principal.
1.1.2.1.50.0.4	Taxa de Fiscalização de Vigilância Sanitária - Dívida Ativa - Multas e Juros	Vide código de receita principal.
1.1.2.2.00.0	Taxas pela Prestação de Serviços	Portaria Conjunta STN/SOF/ME nº 16, de 11 de fevereiro de 2021.
1.1.2.2.01.0	Taxas pela Prestação de Serviços em Geral	Esta natureza é agregadora. Verificar os códigos de natureza de receita específicos.
1.1.2.2.01.0.1	Taxas pela Prestação de Serviços em Geral - Principal	Art. 69 da Lei nº 4.375, de 17 de agosto de 1964; Art. 79 da Lei nº 5.172, de 25 de outubro de 1966; Lei nº 9.289, de 4 de julho de 1966; Decreto-lei nº 115 de 25 de janeiro de 1967; e Código Tributário Municipal (CTM).
1.1.2.2.01.0.2	Taxas pela Prestação de Serviços em Geral - Multas e Juros	Vide código de receita principal.
1.1.2.2.01.0.3	Taxas pela Prestação de Serviços em Geral - Dívida Ativa	Vide código de receita principal.
1.1.2.2.01.0.4	Taxas pela Prestação de Serviços em Geral - Dívida Ativa - Multas e Juros	Vide código de receita principal.
1.1.3.0.00.0	Contribuição de Melhoria	Esta natureza é agregadora. Verificar os códigos de natureza de receita específicos.
1.1.3.1.00.0	Contribuição de Melhoria	Portaria Conjunta STN/SOF/ME nº 16, de 11 de fevereiro de 2021.

1.1.3.1.50.0.0	Con. de Melh. para Exp. da Rede de Água Potável e Esgoto San.	Esta natureza é agregadora. Verificar os códigos de natureza de receita específicos.
1.1.3.1.50.0.1	Con. de Melh. para Exp. da Rede de Água Potável e Esgoto San. - Principal	Art. 145, inciso III, da Constituição Federal; Arts. 81 e 82 da Lei nº 5.172, de 25 de outubro de 1966, Código Tributário Nacional; e e Código Tributário Municipal (CTM).
1.1.3.1.50.0.2	Con. de Melh. para Exp. da Rede de Água Potável e Esgoto San. - Multas e Juros	Vide código de receita principal.
1.1.3.1.50.0.3	Con. de Melh. para Exp. da Rede de Água Potável e Esgoto San. - Dívida Ativa	Vide código de receita principal.
1.1.3.1.50.0.4	Con. de Melh. para Exp. da Rede de Água Potável e Esgoto San. - Dívida Ativa - Multas e Juros	Vide código de receita principal.
1.1.3.1.51.0.0	Con. de Melh para Exp. da Rede de Iluminação Púb. na Cidade	Esta natureza é agregadora. Verificar os códigos de natureza de receita específicos.
1.1.3.1.51.0.1	Con. de Melh para Exp. da Rede de Iluminação Púb. na Cidade - Principal	Art. 145, inciso III, da Constituição Federal; Arts. 81 e 82 da Lei nº 5.172, de 25 de outubro de 1966, Código Tributário Nacional; e e Código Tributário Municipal (CTM).
1.1.3.1.51.0.2	Con. de Melh para Exp. da Rede de Iluminação Púb. na Cidade - Multas e Juros	Vide código de receita principal.
1.1.3.1.51.0.3	Con. de Melh para Exp. da Rede de Iluminação Púb. na Cidade - Dívida Ativa	Vide código de receita principal.
1.1.3.1.51.0.4	Con. de Melh para Exp. da Rede de Iluminação Púb. na Cidade - Dívida Ativa - Multas e Juros	Vide código de receita principal.
1.1.3.1.52.0.0	Con. de Melh. para Exp. de Rede de Iluminação Pública Rural	Esta natureza é agregadora. Verificar os códigos de natureza de receita específicos.
1.1.3.1.52.0.1	Con. de Melh. para Exp. de Rede de Iluminação Pública Rural - Principal	Art. 145, inciso III, da Constituição Federal; Arts. 81 e 82 da Lei nº 5.172, de 25 de outubro de 1966, Código Tributário Nacional; e e Código Tributário Municipal (CTM).
1.1.3.1.52.0.2	Con. de Melh. para Exp. de Rede de Iluminação Pública Rural - Multas e Juros	Vide código de receita principal.
1.1.3.1.52.0.3	Con. de Melh. para Exp. de Rede de Iluminação Pública Rural - Dívida Ativa	Vide código de receita principal.
1.1.3.1.52.0.4	Con. de Melh. para Exp. de Rede de Iluminação Pública Rural - Dívida Ativa - Multas e Juros	Vide código de receita principal.
1.1.3.1.53.0.0	Con. de Melhoria para Pavimentação e Obras Complementares	Esta natureza é agregadora. Verificar os códigos de natureza de receita específicos.
1.1.3.1.53.0.1	Con. de Melhoria para Pavimentação e Obras Complementares - Principal	Art. 145, inciso III, da Constituição Federal; Arts. 81 e 82 da Lei nº 5.172, de 25 de outubro de 1966, Código Tributário Nacional; e e Código Tributário Municipal (CTM).
1.1.3.1.53.0.2	Con. de Melhoria para Pavimentação e Obras Complementares - Multas e Juros	Vide código de receita principal.
1.1.3.1.53.0.3	Con. de Melhoria para Pavimentação e Obras Complementares - Dívida Ativa	Vide código de receita principal.
1.1.3.1.53.0.4	Con. de Melhoria para Pavimentação e Obras Complementares - Dívida Ativa - Multas e Juros	Vide código de receita principal.
1.1.3.1.99.0.0	Outras Contribuições de Melhoria	Esta natureza é agregadora. Verificar os códigos de natureza de receita específicos.
1.1.3.1.99.0.1	Outras Contribuições de Melhoria - Principal	Art. 145, inciso III, da Constituição Federal; Arts. 81 e 82 da Lei nº 5.172, de 25 de outubro de 1966, Código Tributário Nacional; e e Código Tributário Municipal (CTM).
1.1.3.1.99.0.2	Outras Contribuições de Melhoria - Multas e Juros	Vide código de receita principal.
1.1.3.1.99.0.3	Outras Contribuições de Melhoria - Dívida Ativa	Vide código de receita principal.
1.1.3.1.99.0.4	Outras Contribuições de Melhoria - Dívida Ativa - Multas e Juros	Vide código de receita principal.
1.2.0.0.00.0.0	Contribuições	Lei nº 4.320, de 17 de março de 1964, § 4º do art. 11, com redação dada pelo Decreto-Lei nº 1.939, de 20 de maio de 1982.
1.2.1.0.00.0.0	Contribuições Sociais	Esta natureza é agregadora. Verificar os códigos de natureza de receita específicos.
1.2.1.5.00.0.0	Contribuições para Regimes Próprios de Previdência e Sistema de Proteção Social	Portaria Conjunta STN/SOF/ME nº 16, de 11 de fevereiro de 2021.
1.2.1.5.01.0.0	Contribuição do Servidor Civil	Esta natureza é agregadora. Verificar os códigos de natureza de receita específicos.
1.2.1.5.01.0.1	Contribuição do Servidor Civil Ativo	Esta natureza é agregadora. Verificar os códigos de natureza de receita específicos.
1.2.1.5.01.1.1	Contribuição do Servidor Civil Ativo - Principal	CF/88, art. 40; Lei nº 10.887, de 18 de junho de 2004, art. 4º.
1.2.1.5.01.1.2	Contribuição do Servidor Civil Ativo - Multas e Juros	Vide código de receita principal.
1.2.1.5.01.1.3	Contribuição do Servidor Civil Ativo - Dívida Ativa	Vide código de receita principal.
1.2.1.5.01.1.4	Contribuição do Servidor Civil Ativo - Dívida Ativa - Multas e Juros	Vide código de receita principal.
1.2.1.5.01.2.0	Contribuição do Servidor Civil Inativo	Esta natureza é agregadora. Verificar os códigos de natureza de receita específicos.
1.2.1.5.01.2.1	Contribuição do Servidor Civil Inativo - Principal	CF/88, art. 40; Lei nº 10.887, de 18 de junho de 2004, art. 5º.
1.2.1.5.01.2.2	Contribuição do Servidor Civil Inativo - Multas e Juros	Vide código de receita principal.
1.2.1.5.01.2.3	Contribuição do Servidor Civil Inativo - Dívida Ativa	Vide código de receita principal.
1.2.1.5.01.2.4	Contribuição do Servidor Civil Inativo - Dívida Ativa - Multas e Juros	Vide código de receita principal.
1.2.1.5.02.0.0	Contribuição Patronal - Servidor Civil	Esta natureza é agregadora. Verificar os códigos de natureza de receita específicos.
1.2.1.5.02.1.0	Contribuição Patronal - Servidor Civil Ativo	Esta natureza é agregadora. Verificar os códigos de natureza de receita específicos.
1.2.1.5.02.1.1	Contribuição Patronal - Servidor Civil Ativo - Principal	Constituição Federal, art. 149, §1º e do art. 195 ao 203. Legislação previdenciária local.
1.2.1.5.02.1.2	Contribuição Patronal - Servidor Civil Ativo - Multas e Juros	Vide código de receita principal.
1.2.4.0.00.0.0	Contribuição para o Custeio do Serviço de Iluminação Pública	Esta natureza é agregadora. Verificar os códigos de natureza de receita específicos.
1.2.4.1.00.0.0	Contribuição para o Custeio do Serviço de Iluminação Pública	Portaria Conjunta STN/SOF/ME nº 16, de 11 de fevereiro de 2021.
1.2.4.1.50.0.0	Contribuição para o Custeio do Serviço de Iluminação Pública	Esta natureza é agregadora. Verificar os códigos de natureza de receita específicos.
1.2.4.1.50.0.1	Contribuição para o Custeio do Serviço de Iluminação Pública - Principal	Constituição Federal, art. 149-A.
1.3.0.0.00.0.0	Receita Patrimonial	Lei nº 4.320, de 17 de março de 1964, § 4º do art. 11, com redação dada pelo Decreto-Lei nº 1.939, de 20 de maio de 1982.
1.3.1.0.00.0.0	Exploração do Patrimônio Imobiliário do Estado	Esta natureza é agregadora. Verificar os códigos de natureza de receita específicos.
1.3.1.1.00.0.0	Exploração do Patrimônio Imobiliário do Estado	Portaria Conjunta STN/SOF/ME nº 16, de 11 de fevereiro de 2021.
1.3.1.1.01.0.0	Aluguéis, Arrendamentos, Foros, Laudêmos, Tarifas de Ocupação	Esta natureza é agregadora. Verificar os códigos de natureza de receita específicos.
1.3.1.1.01.1.0	Aluguéis e Arrendamentos	Esta natureza é agregadora. Verificar os códigos de natureza de receita específicos.
1.3.1.1.01.1.1	Aluguéis e Arrendamentos - Principal	Lei nº 4.320, de 17 de março de 1964, art. 11, § 4º; Decreto-Lei nº 9.760, de 5 de setembro de 1946; Decreto-Lei nº 2.398, de 21 de dezembro de 1987; Decreto nº 980, de 11 de novembro de 1993, e alterações posteriores; Lei nº 9.636, de 15 de maio de 1998; Decreto nº 3.725, de 10 de janeiro de 2001; Lei nº 11.481, de 31 de maio de 2007; e Código Tributário Municipal (CTM).
1.3.1.1.01.1.2	Aluguéis e Arrendamentos - Multas e Juros	Vide código de receita principal.
1.3.1.1.01.1.3	Aluguéis e Arrendamentos - Dívida Ativa	Vide código de receita principal.
1.3.1.1.01.1.4	Aluguéis e Arrendamentos - Dívida Ativa - Multas e Juros	Vide código de receita principal.
1.3.1.1.01.2.0	Foros, Laudêmos e Tarifas de Ocupação	Esta natureza é agregadora. Verificar os códigos de natureza de receita específicos.
1.3.1.1.01.2.1	Foros, Laudêmos e Tarifas de Ocupação - Principal	Lei nº 13.240, de 30 de dezembro de 2015, art. 27; Lei nº 4.320, de 17 de março de 1964, art. 11, § 4º; Decreto-Lei nº 9.760, de 5 de setembro de 1946; Decreto-Lei nº 2.398, de 21 de dezembro de 1987; Decreto nº 980, de 11 de novembro de 1993, e alterações posteriores; Lei nº 9.636, de 15 de maio de 1998; Decreto nº 3.725, de 10 de janeiro de 2001; Lei nº 11.481, de 31 de maio de 2007; e Código Tributário Municipal (CTM).
1.3.1.1.01.2.2	Foros, Laudêmos e Tarifas de Ocupação - Multas e Juros	Vide código de receita principal.
1.3.1.1.01.2.3	Foros, Laudêmos e Tarifas de Ocupação - Dívida Ativa	Vide código de receita principal.
1.3.1.1.01.2.4	Foros, Laudêmos e Tarifas de Ocupação - Dívida Ativa - Multas e Juros	Vide código de receita principal.
1.3.2.0.00.0.0	Valores Mobiliários	Esta natureza é agregadora. Verificar os códigos de natureza de receita específicos.
1.3.2.1.00.0.0	Juros e Correções Monetárias	Esta natureza é agregadora. Verificar os códigos de natureza de receita específicos.
1.3.2.1.01.0.0	Remuneração de Depósitos Bancários	Esta natureza é agregadora. Verificar os códigos de natureza de receita específicos.
1.3.2.1.01.0.1	Remuneração de Depósitos Bancários - Principal	Art. 164, § 3º da Constituição Federal; Lei nº 9.322, de 5 de dezembro de 1996; e Legislação específica para cada caso.
1.3.2.1.04.0.0	Remune. dos Rec. do Regime Próprio de Previdência Social - RPPS	Esta natureza é agregadora. Verificar os códigos de natureza de receita específicos.

1.3.2.1.04.0.1	Remune. dos Rec. do Regime Próp. de Previ. Social - RPPS - Principal	Lei nº 9.717, de 27 de novembro de 1998, arts. 1º, § único, e 6º, inciso IV; e Resolução do Conselho Monetário Nacional nº 3.922, de 25 de novembro de 2010
1.3.2.1.05.0.0	Juros de Títulos de Renda	Esta natureza é agregadora. Verificar os códigos de natureza de receita específicos.
1.3.2.1.05.0.1	Juros de Títulos de Renda - Principal	Art. 164, § 3º da Constituição Federal e Normativos da CVM e Banco Central.
1.3.2.2.00.0.0	Dividendos	Portaria Conjunta STN/SOF/ME nº 16, de 11 de fevereiro de 2021.
1.3.2.2.01.0.0	Dividendos	Esta natureza é agregadora. Verificar os códigos de natureza de receita específicos.
1.3.2.2.01.0.1	Dividendos - Principal	Lei no 6.404, de 15 de dezembro de 1976, e alterações posteriores; e Lei no 9.530, de 10 de dezembro de 1997.
1.3.2.2.01.0.2	Dividendos - Multas e Juros	Vide código de receita principal.
1.3.2.2.01.0.3	Dividendos - Dívida Ativa	Vide código de receita principal.
1.3.2.2.01.0.4	Dividendos - Dívida Ativa - Multas e Juros	Vide código de receita principal.
1.3.2.9.00.0.0	Outros Valores Mobiliários	Portaria Conjunta STN/SOF/ME nº 16, de 11 de fevereiro de 2021.
1.3.2.9.99.0.0	Outros Valores Mobiliários	Esta natureza é agregadora. Verificar os códigos de natureza de receita específicos.
1.3.2.9.99.0.1	Outros Valores Mobiliários - Principal	Art. 164, § 3º da Constituição Federal e Normativos da CVM e Banco Central.
1.3.2.9.99.0.2	Outros Valores Mobiliários - Multas e Juros	Vide código de receita principal.
1.3.2.9.99.0.3	Outros Valores Mobiliários - Dívida Ativa	Vide código de receita principal.
1.3.2.9.99.0.4	Outros Valores Mobiliários - Dívida Ativa - Multas e Juros	Vide código de receita principal.
1.3.9.0.00.0.0	Demais Receitas Patrimoniais	Esta natureza é agregadora. Verificar os códigos de natureza de receita específicos.
1.3.9.0.00.0.0	Outras Receitas Patrimoniais	Portaria Conjunta STN/SOF/ME nº 16, de 11 de fevereiro de 2021.
1.3.9.9.99.0.0	Outras Receitas Patrimoniais	Esta natureza é agregadora. Verificar os códigos de natureza de receita específicos.
1.3.9.9.99.0.1	Outras Receitas Patrimoniais - Principal	Lei nº 10.406, de 10 de janeiro de 2002.
1.3.9.9.99.0.2	Outras Receitas Patrimoniais - Multas e Juros	Vide código de receita principal.
1.3.9.9.99.0.3	Outras Receitas Patrimoniais - Dívida Ativa	Vide código de receita principal.
1.3.9.9.99.0.4	Outras Receitas Patrimoniais - Dívida Ativa - Multas e Juros	Vide código de receita principal.
1.4.0.0.00.0.0	Receita Agropecuária	Lei nº 4.320, de 17 de março de 1964, § 4º do art. 11, com redação dada pelo Decreto-Lei nº 1.939, de 20 de maio de 1982.
1.4.1.0.00.0.0	Receita Agropecuária	Esta natureza é agregadora. Verificar os códigos de natureza de receita específicos.
1.4.1.1.00.0.0	Receita Agropecuária	Portaria Conjunta STN/SOF/ME nº 16, de 11 de fevereiro de 2021.
1.4.1.1.01.0.0	Receita Agropecuária	Esta natureza é agregadora. Verificar os códigos de natureza de receita específicos.
1.4.1.1.01.0.1	Receita Agropecuária - Principal	Esta natureza é agregadora. Verificar os códigos de natureza de receita específicos.
1.4.1.1.01.0.2	Receita Agropecuária - Multas e Juros	Esta natureza é agregadora. Verificar os códigos de natureza de receita específicos.
1.4.1.1.01.0.3	Receita Agropecuária - Dívida Ativa	Esta natureza é agregadora. Verificar os códigos de natureza de receita específicos.
1.4.1.1.01.0.4	Receita Agropecuária - Dívida Ativa - Multas e Juros	Esta natureza é agregadora. Verificar os códigos de natureza de receita específicos.
1.5.0.0.00.0.0	Receita Industrial	Lei nº 4.320, de 17 de março de 1964, § 4º do art. 11, com redação dada pelo Decreto-Lei nº 1.939, de 20 de maio de 1982.
1.5.1.0.00.0.0	Receita Industrial	Esta natureza é agregadora. Verificar os códigos de natureza de receita específicos.
1.5.1.1.00.0.0	Receita Industrial	Portaria Conjunta STN/SOF/ME nº 16, de 11 de fevereiro de 2021.
1.5.1.1.01.0.0	Receita Industrial	Esta natureza é agregadora. Verificar os códigos de natureza de receita específicos.
1.5.1.1.01.0.1	Receita Industrial - Principal	Esta natureza é agregadora. Verificar os códigos de natureza de receita específicos.
1.5.1.1.01.0.2	Receita Industrial - Multas e Juros	Esta natureza é agregadora. Verificar os códigos de natureza de receita específicos.
1.5.1.1.01.0.3	Receita Industrial - Dívida Ativa	Esta natureza é agregadora. Verificar os códigos de natureza de receita específicos.
1.5.1.1.01.0.4	Receita Industrial - Dívida Ativa - Multas e Juros	Esta natureza é agregadora. Verificar os códigos de natureza de receita específicos.
1.6.0.0.00.0.0	Receita de Serviços	Lei nº 4.320, de 17 de março de 1964, § 4º do art. 11, com redação dada pelo Decreto-Lei nº 1.939, de 20 de maio de 1982.
1.6.1.0.00.0.0	Serviços Administrativos e Comerciais Gerais	Esta natureza é agregadora. Verificar os códigos de natureza de receita específicos.
1.6.1.1.00.0.0	Serviços Administrativos e Comerciais Gerais	Portaria Conjunta STN/SOF/ME nº 16, de 11 de fevereiro de 2021.
1.6.1.1.01.0.0	Serviços Administrativos e Comerciais Gerais	Esta natureza é agregadora. Verificar os códigos de natureza de receita específicos.
1.6.1.1.01.0.1	Serviços Administrativos e Comerciais Gerais - Principal	Constituição Federal, art. 173; Lei nº 4.320, de 17 de março de 1964, art. 11, §§ 1º e 4º.
1.6.1.1.01.0.2	Serviços Administrativos e Comerciais Gerais - Multas e Juros	Vide código de receita principal.
1.6.1.1.01.0.3	Serviços Administrativos e Comerciais Gerais - Dívida Ativa	Vide código de receita principal.
1.6.1.1.01.0.4	Serviços Administrativos e Comerciais Gerais - Dívida Ativa - Multas e Juros	Vide código de receita principal.
1.6.1.1.02.0.0	Inscrição em Concursos e Processos Seletivos	Esta natureza é agregadora. Verificar os códigos de natureza de receita específicos.
1.6.1.1.02.0.1	Inscrição em Concursos e Processos Seletivos - Principal	Legislação Específica Municipal
1.6.1.1.02.0.2	Inscrição em Concursos e Processos Seletivos - Multas e Juros	Vide código de receita principal.
1.6.1.1.02.0.3	Inscrição em Concursos e Processos Seletivos - Dívida Ativa	Vide código de receita principal.
1.6.1.1.02.0.4	Inscrição em Concursos e Processos Seletivos - Dívida Ativa - Multas e Juros	Vide código de receita principal.
1.6.1.1.03.0.0	Serviços de Registro, Certificação e Fiscalização	Esta natureza é agregadora. Verificar os códigos de natureza de receita específicos.
1.6.1.1.03.0.1	Serviços de Registro, Certificação e Fiscalização - Principal	Legislação Específica Municipal
1.6.1.1.03.0.2	Serviços de Registro, Certificação e Fiscalização - Multas e Juros	Vide código de receita principal.
1.6.1.1.03.0.3	Serviços de Registro, Certificação e Fiscalização - Dívida Ativa	Vide código de receita principal.
1.6.1.1.03.0.4	Serviços de Registro, Certificação e Fiscalização - Dívida Ativa - Multas e Juros	Vide código de receita principal.
1.6.2.0.00.0.0	Serviços e Atividades Referentes à Navegação e ao Transporte	Esta natureza é agregadora. Verificar os códigos de natureza de receita específicos.
1.6.2.1.00.0.0	Serviços e Atividades Referentes à Navegação e ao Transporte	Portaria Conjunta STN/SOF/ME nº 16, de 11 de fevereiro de 2021.
1.6.2.1.02.0.0	Serviços de Transporte de Passageiros ou Mercadorias	Esta natureza é agregadora. Verificar os códigos de natureza de receita específicos.
1.6.2.1.02.0.1	Serviços de Transporte de Passageiros ou Mercadorias - Principal	Constituição Federal, art. 173; Lei no 4.320, de 17 de março de 1964, art. 11, §§ 1º e 4º.
1.6.2.1.02.0.2	Serviços de Transporte de Passageiros ou Mercadorias - Multas e Juros	Vide código de receita principal.
1.6.2.1.02.0.3	Serviços de Transporte de Passageiros ou Mercadorias - Dívida Ativa	Vide código de receita principal.
1.6.2.1.02.0.4	Serviços de Transporte de Passageiros ou Mercadorias - Dívida Ativa - Multas e Juros	Vide código de receita principal.
1.6.3.0.00.0.0	Serviços e Atividades Referentes à Saúde	Esta natureza é agregadora. Verificar os códigos de natureza de receita específicos.
1.6.3.1.00.0.0	Serviços de Atendimento à Saúde	Portaria Conjunta STN/SOF/ME nº 16, de 11 de fevereiro de 2021.
1.6.3.1.50.0.0	Serviços Hospitalares	Esta natureza é agregadora. Verificar os códigos de natureza de receita específicos.
1.6.3.1.50.0.1	Serviços Hospitalares - Principal	Legislação Específica Municipal
1.6.3.1.51.0.0	Serviços de Registro, Análise e Controle da Saúde	Esta natureza é agregadora. Verificar os códigos de natureza de receita específicos.
1.6.3.1.51.0.1	Serviços de Registro, Análise e Controle da Saúde - Principal	Legislação Específica Municipal
1.6.3.1.52.0.0	Serviços Radiológicos e Laboratoriais	Esta natureza é agregadora. Verificar os códigos de natureza de receita específicos.
1.6.3.1.52.0.1	Serviços Radiológicos e Laboratoriais - Principal	Legislação Específica Municipal
1.6.3.1.53.0.0	Serviços Ambulatoriais	Esta natureza é agregadora. Verificar os códigos de natureza de receita específicos.
1.6.3.1.53.0.1	Serviços Ambulatoriais - Principal	Legislação Específica Municipal
1.6.3.1.99.0.0	Outros Serviços de Atendimento à Saúde	Esta natureza é agregadora. Verificar os códigos de natureza de receita específicos.
1.6.3.1.99.0.1	Outros Serviços de Atendimento à Saúde - Principal	Legislação Específica Municipal
1.6.9.0.00.0.0	Outros Serviços	Esta natureza é agregadora. Verificar os códigos de natureza de receita específicos.
1.6.9.9.00.0.0	Outros Serviços	Portaria Conjunta STN/SOF/ME nº 16, de 11 de fevereiro de 2021.
1.6.9.9.99.0.0	Outros Serviços	Esta natureza é agregadora. Verificar os códigos de natureza de receita específicos.
1.6.9.9.99.0.1	Outros Serviços - Principal	Legislação Específica Municipal
1.7.0.0.00.0.0	Transferências Correntes	Lei nº 4.320, de 17 de março de 1964, § 4º do art. 11, com redação dada pelo Decreto-Lei nº 1.939, de 20 de maio de 1982.
1.7.1.0.00.0.0	Transferências da União e de suas Entidades	Esta natureza é agregadora. Verificar os códigos de natureza de receita específicos.
1.7.1.1.00.0.0	Transferências decorrentes de Participação na Receita da União	Portaria Conjunta STN/SOF/ME nº 16, de 11 de fevereiro de 2021.
1.7.1.1.51.0.0	Cota-Parte do Fundo de Participação dos Municípios - FPM	Esta natureza é agregadora. Verificar os códigos de natureza de receita específicos.
1.7.1.1.51.1.0	Cota-Parte do FPM - Cota Mensal	Esta natureza é agregadora. Verificar os códigos de natureza de receita específicos.

1.7.1.1.51.1.1	Cota-Parte do FPM - Cota Mensal - Principal	Art. 159 da CF
1.7.1.1.51.1.1	Dedução Cota-Parte do FPM - Cota Mensal - Principal	Art. 159 da CF / Lei nº 11.494/07
1.7.1.1.51.2.0	Cota-Parte do FPM - 1% Cota entregue no Mês de Dezembro	Esta natureza é agregadora. Verificar os códigos de natureza de receita específicos.
1.7.1.1.51.2.1	Cota-Parte do FPM - 1% entregue no Mês de Dezembro - Principal	Art. 159 da CF, alínea "d".
1.7.1.1.51.3.0	Cota-Parte do FPM - 1% Cota entregue no Mês de Julho	Esta natureza é agregadora. Verificar os códigos de natureza de receita específicos.
1.7.1.1.51.3.1	Cota-Parte do FPM - 1% Cota entregue no Mês de Julho - Principal	Art. 159 da CF, alínea "e".
1.7.1.1.52.0.0	Cota-Parte do Imposto sobre a Propriedade Territorial Rural	Esta natureza é agregadora. Verificar os códigos de natureza de receita específicos.
1.7.1.1.52.0.1	Cota-Parte do ITR - Principal	Art. 159 da CF
1.7.1.1.52.0.1	Dedução Cota-Parte do ITR - Principal	Art. 159 da CF / Lei nº 11.494/07
1.7.1.2.00.0.0	Transf. da Comp. Fin. pela Exploração de Recursos Naturais	Portaria Conjunta STN/SOF/ME nº 16, de 11 de fevereiro de 2021.
1.7.1.2.50.0.0	Cota-Parte da Compensação Financeira de Recursos Hídricos	Esta natureza é agregadora. Verificar os códigos de natureza de receita específicos.
1.7.1.2.50.0.1	Cota-Parte da Compensação Financeira de Recursos Hídricos - Principal	Art. 20, §1º da CF
1.7.1.2.51.0.0	Cota-Parte da Compensação Finan. de Recursos Minerais - CFEM	Esta natureza é agregadora. Verificar os códigos de natureza de receita específicos.
1.7.1.2.51.0.1	Cota-Parte da Compensação Finan. de Recursos Minerais - CFEM - Principal	Art. 20, §1º da CF
1.7.1.2.52.0.0	Cota-Parte da Compensação Financeira pela Produção de Petróleo	Esta natureza é agregadora. Verificar os códigos de natureza de receita específicos.
1.7.1.2.52.1.0	Cota-Parte Royalties pela Produção de Petróleo - Lei Nº 7.990/89	Esta natureza é agregadora. Verificar os códigos de natureza de receita específicos.
1.7.1.2.52.1.1	Cota-Parte Royalties pela Produção de Petróleo - Lei Nº 7.990/90 - Principal	Art. 20, §1º da CF e Lei nº 7.990/89.
1.7.1.2.52.4.0	Cota-Parte do Fundo Especial do Petróleo - FEP	Esta natureza é agregadora. Verificar os códigos de natureza de receita específicos.
1.7.1.2.52.4.1	Cota-Parte do Fundo Especial do Petróleo - FEP - Principal	Lei nº 9.478/97
1.7.1.2.98.0.0	Outras Tran Decor Cp Finan Exp Rec Nat	Esta natureza é agregadora. Verificar os códigos de natureza de receita específicos.
1.7.1.2.98.0.1	Outras Tran Decor Cp Finan Exp Rec Nat - Principal	Legislação Específica Federal
1.7.1.3.00.0.0	Transferências de Recursos do Sistema Único de Saúde - SUS	Portaria Conjunta STN/SOF/ME nº 16, de 11 de fevereiro de 2021.
1.7.1.3.50.0.0	Transf. de Rec. SUS - Bloco de Manutenção das Ações e Serviços Púb. de Saúde	Esta natureza é agregadora. Verificar os códigos de natureza de receita específicos.
1.7.1.3.50.1.0	Transferência de Recursos do SUS - Atenção Primária	Esta natureza é agregadora. Verificar os códigos de natureza de receita específicos.
1.7.1.3.50.1.1	Transferência de Recursos do SUS - Atenção Primária - Principal	Art. 198 da CF, Art. 77 do ADCT; Lei Complementar nº 141, de 2012; e Nt Conjunta nº 11, de 2018 / CCONF-SUCON/FNS-MS; art 3º da Portaria MS nº 828/2020.
1.7.1.3.50.2.0	Transferência de Recursos do SUS - Atenção Especializada	Esta natureza é agregadora. Verificar os códigos de natureza de receita específicos.
1.7.1.3.50.2.1	Transferência de Recursos do SUS - Atenção Especializada - Principal	Art. 198 da CF, Art. 77 do ADCT; Lei Complementar nº 141, de 2012; e Nt Conjunta nº 11, de 2018 / CCONF-SUCON/FNS-MS; art 3º da Portaria MS nº 828/2020.
1.7.1.3.50.3.0	Transferência de Recursos do SUS - Vigilância em Saúde	Esta natureza é agregadora. Verificar os códigos de natureza de receita específicos.
1.7.1.3.50.3.1	Transferência de Recursos do SUS - Vigilância em Saúde - Principal	Art. 198 da CF, Art. 77 do ADCT; Lei Complementar nº 141, de 2012; e Nt Conjunta nº 11, de 2018 / CCONF-SUCON/FNS-MS; art 3º da Portaria MS nº 828/2020.
1.7.1.3.50.4.0	Transferência de Recursos do SUS - Assistência Farmacêutica	Esta natureza é agregadora. Verificar os códigos de natureza de receita específicos.
1.7.1.3.50.4.1	Transferência de Recursos do SUS - Assistência Farmacêutica - Principal	Art. 198 da CF, Art. 77 do ADCT; Lei Complementar nº 141, de 2012; e Nt Conjunta nº 11, de 2018 / CCONF-SUCON/FNS-MS; art 3º da Portaria MS nº 828/2020.
1.7.1.3.50.5.0	Transferência de Recursos do SUS - Gestão do SUS	Esta natureza é agregadora. Verificar os códigos de natureza de receita específicos.
1.7.1.3.50.5.1	Transferência de Recursos do SUS - Gestão do SUS - Principal	Art. 198 da CF, Art. 77 do ADCT; Lei Complementar nº 141, de 2012; e Nt Conjunta nº 11, de 2018 / CCONF-SUCON/FNS-MS; art 3º da Portaria MS nº 828/2020.
1.7.1.3.50.9.0	Outros Programas Financ. por Transf. Fundo a Fundo	Esta natureza é agregadora. Verificar os códigos de natureza de receita específicos.
1.7.1.3.50.9.1	Outros Programas Financ. por Transf. Fundo a Fundo	Art. 198 da CF, Art. 77 do ADCT; Lei Complementar nº 141, de 2012; e Nt Conjunta nº 11, de 2018 / CCONF-SUCON/FNS-MS; art 3º da Portaria MS nº 828/2020.
1.7.1.3.51.0.0	Transf de Recur do SUS - Repasses ao Bloco de Est da Rede de Serv Públ de Saúde	Esta natureza é agregadora. Verificar os códigos de natureza de receita específicos.
1.7.1.3.51.1.0	Transf de Recursos do SUS Destinados à Atenção Primária	Esta natureza é agregadora. Verificar os códigos de natureza de receita específicos.
1.7.1.3.51.1.1	Transf de Recursos do SUS Destinados à Atenção Primária - Principal	Art. 198 da CF, Art. 77 do ADCT; Lei Complementar nº 141, de 2012; e Nt Conjunta nº 11, de 2018 / CCONF-SUCON/FNS-MS; art 3º da Portaria MS nº 828/2020.
1.7.1.3.51.2.0	Transferência de Recursos do SUS - Atenção Especializada	Esta natureza é agregadora. Verificar os códigos de natureza de receita específicos.
1.7.1.3.51.2.1	Transferência de Recursos do SUS - Atenção Especializada - Principal	Art. 198 da CF, Art. 77 do ADCT; Lei Complementar nº 141, de 2012; e Nt Conjunta nº 11, de 2018 / CCONF-SUCON/FNS-MS; art 3º da Portaria MS nº 828/2020.
1.7.1.3.51.3.0	Transferência de Recursos do SUS - Vigilância em Saúde	Esta natureza é agregadora. Verificar os códigos de natureza de receita específicos.
1.7.1.3.51.3.1	Transferência de Recursos do SUS - Vigilância em Saúde - Principal	Art. 198 da CF, Art. 77 do ADCT; Lei Complementar nº 141, de 2012; e Nt Conjunta nº 11, de 2018 / CCONF-SUCON/FNS-MS; art 3º da Portaria MS nº 828/2020.
1.7.1.3.51.4.0	Transferência de Recursos do SUS - Assistência Farmacêutica	Esta natureza é agregadora. Verificar os códigos de natureza de receita específicos.
1.7.1.3.51.4.1	Transferência de Recursos do SUS - Assistência Farmacêutica - Principal	Art. 198 da CF, Art. 77 do ADCT; Lei Complementar nº 141, de 2012; e Nt Conjunta nº 11, de 2018 / CCONF-SUCON/FNS-MS; art 3º da Portaria MS nº 828/2020.
1.7.1.3.51.5.0	Transferência de Recursos do SUS - Gestão do SUS	Esta natureza é agregadora. Verificar os códigos de natureza de receita específicos.
1.7.1.3.51.5.1	Transferência de Recursos do SUS - Gestão do SUS - Principal	Art. 198 da CF, Art. 77 do ADCT; Lei Complementar nº 141, de 2012; e Nt Conjunta nº 11, de 2018 / CCONF-SUCON/FNS-MS; art 3º da Portaria MS nº 828/2020.
1.7.1.3.51.9.0	Outras Transferências de Recursos do SUS - Bloco de Estruturação	Esta natureza é agregadora. Verificar os códigos de natureza de receita específicos.
1.7.1.3.51.9.1	Outras Transferências de Recursos do SUS - Bloco de Estruturação - Principal	Art. 198 da CF, Art. 77 do ADCT; Lei Complementar nº 141, de 2012; e Nt Conjunta nº 11, de 2018 / CCONF-SUCON/FNS-MS; art 3º da Portaria MS nº 828/2020.
1.7.1.4.00.0.0	Transf. de Rec. do Fundo Nac. do Desen. da Educação - FNDE	Portaria Conjunta STN/SOF/ME nº 16, de 11 de fevereiro de 2021.
1.7.1.4.50.0.0	Transferências do Salário-Educação	Esta natureza é agregadora. Verificar os códigos de natureza de receita específicos.
1.7.1.4.50.0.1	Transferências do Salário-Educação - Principal	Legislação Específica Federal
1.7.1.4.51.0.0	Transferências Diretas do FNDE Referentes ao PDDE	Esta natureza é agregadora. Verificar os códigos de natureza de receita específicos.
1.7.1.4.51.0.1	Transferências Diretas do FNDE Referentes ao PDDE - Principal	Legislação Específica Federal
1.7.1.4.52.0.0	Transferências Referentes ao PNAE	Esta natureza é agregadora. Verificar os códigos de natureza de receita específicos.
1.7.1.4.52.0.1	Transferências Referentes ao PNAE - Principal	Legislação Específica Federal
1.7.1.4.53.0.0	Transferências Referentes ao PNATE	Esta natureza é agregadora. Verificar os códigos de natureza de receita específicos.
1.7.1.4.53.0.1	Transferências Referentes ao PNATE - Principal	Legislação Específica Federal
1.7.1.4.54.0.0	Programa Nacional de Inclusão de Jovens - Projovem	Esta natureza é agregadora. Verificar os códigos de natureza de receita específicos.
1.7.1.4.54.1.0	Programa Nacional de Inclusão de Jovens - Projovem Urbano	Esta natureza é agregadora. Verificar os códigos de natureza de receita específicos.
1.7.1.4.54.1.1	Prog Nacional de Inclusão de Jovens - Projovem Urbano - Principal	Legislação Específica Federal
1.7.1.4.54.2.0	Programa Nacional de Inclusão de Jovens - Projovem Campo	Esta natureza é agregadora. Verificar os códigos de natureza de receita específicos.
1.7.1.4.54.2.1	Prog Nacional de Inclusão de Jovens - Projovem Campo - Principal	Legislação Específica Federal
1.7.1.4.55.0.0	Programa Brasil Alfabetizado - PBA	Esta natureza é agregadora. Verificar os códigos de natureza de receita específicos.
1.7.1.4.55.0.1	Programa Brasil Alfabetizado - PBA - Principal	Legislação Específica Federal
1.7.1.4.56.0.0	Prog de Apoio Sist de Ensino p/Atend à Educ de Jovens e Adultos - PEJA	Esta natureza é agregadora. Verificar os códigos de natureza de receita específicos.
1.7.1.4.56.0.1	Prog de Apoio Sist de Ensino p/Atend à Educ de Jovens e Adultos - PEJA - Principal	Legislação Específica Federal
1.7.1.4.98.0.0	Outras Transf Diretas do FNDE	Esta natureza é agregadora. Verificar os códigos de natureza de receita específicos.
1.7.1.4.99.0.1	Outras Transf Diretas do FNDE - Principal	Legislação Específica Federal
1.7.1.5.00.0.0	Transferências de Recursos da Complementação da União ao FUNDEB	Portaria Conjunta STN/SOF/ME nº 16, de 11 de fevereiro de 2021.
1.7.1.5.50.0.0	Transferências de Recursos da Complementação da União ao FUNDEB - VAAT	Esta natureza é agregadora. Verificar os códigos de natureza de receita específicos.
1.7.1.5.50.0.1	Transferências de Recursos da Complementação da União ao FUNDEB - VAAT - Principal	Lei nº 11.494/2007, alterada pela Lei nº 14.113/2020. EC nº 108/2020.
1.7.1.5.51.0.0	Transferências de Recursos da Complementação da União ao FUNDEB - VAAF	Esta natureza é agregadora. Verificar os códigos de natureza de receita específicos.
1.7.1.5.51.0.1	Transferências de Recursos da Complementação da União ao FUNDEB - VAAF - Principal	Lei nº 11.494/2007, alterada pela Lei nº 14.113/2020. EC nº 108/2020.
1.7.1.6.00.0.0	Transferências de Recursos do Fundo Nacional de Assistência Social - FNAS	Portaria Conjunta STN/SOF/ME nº 16, de 11 de fevereiro de 2021.

1.7.1.6.50.0.0	Transferências de Recursos do Fundo Nacional de Assistência Social – FNAS	Esta natureza é agregadora. Verificar os códigos de natureza de receita específicos.
1.7.1.6.50.0.1	Transferências de Recursos do Fundo Nacional de Assistência Social – FNAS - Principal	Art. 195 da CF
1.7.1.7.00.0.0	Transferências de Convênios da União e de suas Entidades	Portaria Conjunta STN/SOF/ME nº 16, de 11 de fevereiro de 2021.
1.7.1.7.50.0.0	Transferências de Convênios da União para o Sistema Único de Saúde – SUS	Esta natureza é agregadora. Verificar os códigos de natureza de receita específicos.
1.7.1.7.50.0.1	Transf. de Convênios da União para o Sistema Único de Saúde – SUS - Principal	Art. 195 da CF
1.7.1.7.51.0.0	Transf. de Convênios da União Destinadas a Programas de Educação	Esta natureza é agregadora. Verificar os códigos de natureza de receita específicos.
1.7.1.7.51.0.1	Transf. de Conv. da União Destinadas a Programas de Educação – Principal	Art. 195 da CF
1.7.1.7.52.0.0	Transf. de Conv. da União Destinadas a Programas de Assistência Social	Esta natureza é agregadora. Verificar os códigos de natureza de receita específicos.
1.7.1.7.52.0.1	Transf. de Conv. da União Destinadas a Pro. de Assistência Social - Principal	Art. 195 da CF
1.7.1.7.99.0.0	Outras Transferências de Convênios da União e de suas Entidades	Esta natureza é agregadora. Verificar os códigos de natureza de receita específicos.
1.7.1.7.99.0.1	Outras Transferências de Convênios da União e de suas Entidades - Principal	Art. 195 da CF
1.7.1.9.00.0.0	Outras Transferências de Recursos da União e de Suas Entidades	Portaria Conjunta STN/SOF/ME nº 16, de 11 de fevereiro de 2021.
1.7.1.9.51.0.0	Transferência Financeira do ICMS – Desoneração – L.C. Nº 87/96	Esta natureza é agregadora. Verificar os códigos de natureza de receita específicos.
1.7.1.9.51.0.1	Transf. Financeira do ICMS – Desoneração – L.C. Nº 87/96 - Principal	Art. 158, IV da CF. Lei Complementar nº 87, de 13 de setembro de 1996.
1.7.1.9.51.0.1	Dedução Transf. Financeira do ICMS – Desoneração – L.C. Nº 87/96 - Principal	Art. 158, IV da CF. Lei Complementar nº 87, de 13 de setembro de 1996. Lei nº 11.494/07
1.7.1.9.58.0.0	Transferência Obrigatória Decorrente da Lei Complementar nº 176/2020	§ 2º do art. 91 do Ato das Disposições Constitucionais Transitórias (ADCT); Lei Complementar nº 176, de 29 de dezembro de 2020.
1.7.1.9.58.0.1	Transferência Obrigatória Decorrente da Lei Complementar nº 176/2021 - Principal	§ 2º do art. 91 do Ato das Disposições Constitucionais Transitórias (ADCT); Lei Complementar nº 176, de 29 de dezembro de 2020.
1.7.1.9.99.0.0	Outras Transferências de Recursos da União e de suas Entidades	Esta natureza é agregadora. Verificar os códigos de natureza de receita específicos.
1.7.1.9.99.0.1	Outras Transferências de Recursos da União e de suas Entidades - Principal	Legislação Específica Federal
1.7.2.0.00.0.0	Transf. dos Estados e Distrito Federal e de suas Entidades	Esta natureza é agregadora. Verificar os códigos de natureza de receita específicos.
1.7.2.1.00.0.0	Participação na Receita dos Estados e Distrito Federal	Portaria Conjunta STN/SOF/ME nº 16, de 11 de fevereiro de 2021.
1.7.2.1.50.0.0	Cota-Parte do ICMS	Esta natureza é agregadora. Verificar os códigos de natureza de receita específicos.
1.7.2.1.50.0.1	Cota-Parte do ICMS - Principal	Art. 158, inciso IV da CF
1.7.2.1.50.0.1	Dedução Cota-Parte do ICMS	Lei nº 11.494/2007
1.7.2.1.51.0.0	Cota-Parte do IPVA	Esta natureza é agregadora. Verificar os códigos de natureza de receita específicos.
1.7.2.1.51.0.1	Cota-Parte do IPVA - Principal	Art. 158, inciso III da CF
1.7.2.1.51.0.1	Dedução Cota-Parte do IPVA	Lei nº 11.494/2007
1.7.2.1.52.0.0	Cota-Parte do IPI - Municípios	Esta natureza é agregadora. Verificar os códigos de natureza de receita específicos.
1.7.2.1.52.0.1	Cota-Parte do IPI - Municípios - Principal	Art. 159, II da CF
1.7.2.1.52.0.1	Dedução Cota-Parte do IPI	Lei nº 11.494/2007
1.7.2.1.53.0.0	Cota-Parte da Cont. de Intervenção no Domínio Econômico	Esta natureza é agregadora. Verificar os códigos de natureza de receita específicos.
1.7.2.1.53.0.1	Cota-Parte da Cont. de Intervenção no Domínio Econômico - Principal	Art. 159, III da CF
1.7.2.1.54.0.0	Outras Participações na Receita dos Estados	Esta natureza é agregadora. Verificar os códigos de natureza de receita específicos.
1.7.2.1.54.0.1	Outras Participações na Receita dos Estados - Principal	Legislação Específica
1.7.2.2.00.0.0	Transferências das Compensações Financeiras pela Exploração de Recursos Naturais	Portaria Conjunta STN/SOF/ME nº 16, de 11 de fevereiro de 2021.
1.7.2.2.50.0.0	Transferência da Cota-Parte da Compensação Financeira (25%)	Esta natureza é agregadora. Verificar os códigos de natureza de receita específicos.
1.7.2.2.50.9.0	Outras Transferências Decorrentes de Compensações Financeiras	Esta natureza é agregadora. Verificar os códigos de natureza de receita específicos.
1.7.2.2.50.9.1	Outras Transf. Decorrentes de Comp. Financeiras - Principal	Legislação Específica
1.7.2.3.00.0.0	Transferências de Recursos do Sistema Único de Saúde - SUS	Portaria Conjunta STN/SOF/ME nº 16, de 11 de fevereiro de 2021.
1.7.2.3.50.0.0	Transferências de Recursos do Sistema Único de Saúde - SUS	Esta natureza é agregadora. Verificar os códigos de natureza de receita específicos.
1.7.2.3.50.0.1	Tran Rec Est p/Prg Saude-Rep Fundo a Fundo - Principal	Legislação Específica
1.7.2.4.00.0.0	Transf. de Conv. dos Est. e do Distrito Federal e de suas Ent.	Portaria Conjunta STN/SOF/ME nº 16, de 11 de fevereiro de 2021.
1.7.2.4.50.0.0	Transferências de Convênio dos Estados para o Sistema Único de Saúde – SUS	Esta natureza é agregadora. Verificar os códigos de natureza de receita específicos.
1.7.2.4.50.0.1	Transf. de Conv. dos Estados para o Sistema Único de Saúde – SUS - Principal	Lei Federal nº 8.666/93, art. 116
1.7.2.4.51.0.0	Transf Conv dos Estados Destinadas a Programas de Educação	Esta natureza é agregadora. Verificar os códigos de natureza de receita específicos.
1.7.2.4.51.0.1	Transf Conv dos Estados p/Educação - Principal	Lei Federal nº 8.666/93, art. 116
1.7.2.4.99.0.0	Outras Transferências de Convênio dos Estados	Esta natureza é agregadora. Verificar os códigos de natureza de receita específicos.
1.7.2.4.99.0.1	Outras Transferências de Convênio dos Estados - Principal	Lei Federal nº 8.666/93, art. 116
1.7.2.9.00.0.0	Outras Transferências dos Estados e Distrito Federal	Portaria Conjunta STN/SOF/ME nº 16, de 11 de fevereiro de 2021.
1.7.2.9.51.0.0	Transferências de Estados Destinadas à Assistência Social	Esta natureza é agregadora. Verificar os códigos de natureza de receita específicos.
1.7.2.9.51.0.1	Transferências de Estados Destinadas à Assistência Social - Principal	Legislação Específica
1.7.2.9.99.0.0	Outras Transf dos Estados e DF	Esta natureza é agregadora. Verificar os códigos de natureza de receita específicos.
1.7.2.9.99.0.1	Outras Transf dos Estados e DF - Principal	Legislação Específica
1.7.3.0.00.0.0	Transferências dos Municípios e de suas Entidades	Esta natureza é agregadora. Verificar os códigos de natureza de receita específicos.
1.7.3.9.00.0.0	Outras Transferências dos Municípios	Portaria Conjunta STN/SOF/ME nº 16, de 11 de fevereiro de 2021.
1.7.3.9.50.0.0	Transferências de Municípios a Consórcios Públicos	Esta natureza é agregadora. Verificar os códigos de natureza de receita específicos.
1.7.3.9.50.0.1	Transferências de Municípios a Consórcios Públicos - Principal	Resolução TCE nº 034/2016, alterada pela Resolução TC nº 03/2017.
1.7.4.0.00.0.0	Transferências de Instituições Privadas	Esta natureza é agregadora. Verificar os códigos de natureza de receita específicos.
1.7.4.1.00.0.0	Transferências de Instituições Privadas	Portaria Conjunta STN/SOF/ME nº 16, de 11 de fevereiro de 2021.
1.7.4.1.01.0.0	Transferências de Instituições Privadas	Esta natureza é agregadora. Verificar os códigos de natureza de receita específicos.
1.7.4.1.01.0.1	Transferências de Instituições Privadas - Principal	Lei Federal nº 8.666/93, art.116
1.7.4.1.99.0.0	Outras Transferências de Instituições Privadas	Esta natureza é agregadora. Verificar os códigos de natureza de receita específicos.
1.7.4.1.99.0.1	Outras Transferências de Instituições Privadas - Principal	Lei Federal nº 8.666/93, art.116
1.7.5.0.00.0.0	Transferências de Outras Instituições Públicas	Esta natureza é agregadora. Verificar os códigos de natureza de receita específicos.
1.7.5.1.00.0.0	Transferências de Recursos Do FUNDEB	Portaria Conjunta STN/SOF/ME nº 16, de 11 de fevereiro de 2021.
1.7.5.1.50.0.0	Transferências de Recursos Do FUNDEB	Esta natureza é agregadora. Verificar os códigos de natureza de receita específicos.
1.7.5.1.50.0.1	Transferências de Recursos Do FUNDEB - Principal	Lei nº 11.494/2007, alterada pela Lei nº 14.113/2020. EC nº 108/2020.
1.7.9.0.00.0.0	Demais Transferências Correntes	Esta natureza é agregadora. Verificar os códigos de natureza de receita específicos.
1.7.9.1.00.0.0	Transferências de Pessoas Físicas	Portaria Conjunta STN/SOF/ME nº 16, de 11 de fevereiro de 2021.
1.7.9.1.01.0.0	Transferências de Pessoas Físicas	Esta natureza é agregadora. Verificar os códigos de natureza de receita específicos.
1.7.9.1.01.0.1	Transferências de Pessoas Físicas - Principal	Esta natureza é agregadora. Verificar os códigos de natureza de receita específicos.
1.9.0.0.00.0.0	Outras Receitas Correntes	Lei nº 4.320, de 17 de março de 1964, § 4º do art. 11, com redação dada pelo Decreto-Lei nº 1.939, de 20 de maio de 1992.
1.9.1.0.00.0.0	Multas Administrativas, Contratuais e Judiciais	Esta natureza é agregadora. Verificar os códigos de natureza de receita específicos.
1.9.1.1.00.0.0	Multas Administrativas, Contratuais e Judiciais	Portaria Conjunta STN/SOF/ME nº 16, de 11 de fevereiro de 2021.
1.9.1.1.01.0.0	Multas Previstas em Legislação Específica	Esta natureza é agregadora. Verificar os códigos de natureza de receita específicos.

19.1.1.01.0.1	Multas Previstas em Legislação Especifica - Principal	Qualquer lei específica que determine aplicação de multa de caráter punitivo, como: Art. 86, da Lei nº 8.666/93, combinado com as Leis nº 5.172, 6.830 e 4.320, que regulamenta o art. 37, inciso XXI, da Constituição Federal, instituindo normas gerais para licitações e contratos da Administração Pública e dá outras providências. Decreto Lei no 221, de 28 de fevereiro de 1967; eLei no 6.276 de 1º de dezembro de 1975. Decreto no 1.832, de 4 de março de 1996. Decreto no 2.521, de 20 de março de 1998. Lei no 10.233, de 5 de junho de 2001, art. 77, inciso V. Decreto-Lei no 2.056 de 19 de agosto de 1983;Lei no 8.934 de 18 de novembro de 1994; eDecreto no 1.800 de 30 de janeiro de 1996. Decreto-Lei no 221, de 28 de fevereiro de 1967; eLei no 6.276, de 1º de dezembro de 1975. Decreto-Lei no 227, de 28 de fevereiro de 1967 (Art. 22, inciso V; art. 25, inciso III; art. 31, inciso I; art. 31, inciso II);Decreto-Lei nº. 62.934, de 2 de julho de 1968 (Art. 54, inciso I; inciso II; inciso III; inciso IV; inciso V; inciso VI; inciso VII; inciso VIII; inciso IX; inciso X; inciso XI; inciso XII; inciso XIII; inciso XIV; inciso XV; art. 56. art. 66).Lei nº. 7.805, de 1989.Decreto nº. 69.885, de 31 de dezembro, de 1971. Decreto-Lei no 5.452, de 1o de maio de 1943 (CLT);Lei no 7.998, de 11 de janeiro de 1990, Art. 11. Lei Delegada nº 4, de 26 de setembro 1962. Lei no 10.831, de 23 de dezembro de 2003; Decreto no 6.323, de 27 de dezembro de 2007. Lei nº 11.343, de 23 de agosto de 2006. Lei no 4.375, de 17 de agosto de 1964; eDecreto no 57.654, de 20 de janeiro de 1966. Lei no 4.737, de 15 de julho de 1965; eLei no 9.096, de 19 de setembro de 1995. Lei no 6.815, de 19 de agosto de 1980; eDecreto no 86.715, de 10 de dezembro de 1981. Lei no 7.565, de 19 de dezembro de 1986;Lei no 9.614, de 5 de março de 1998; eLei no 11.182, de 27 de setembro de 2005.Lei no 10.209, de 24 de março de 2001, e suas alterações; eDecreto no 3.525, de 26 de junho de 2000.Lei no 8.212, de 24 de julho de 1991; Lei no 8.213, de 24 de julho de 1991; Lei no 6.385, de 7 de dezembro de 1976; Lei no 9.656, de 3 de junho de 1998. Lei no 9.478, de 6 de agosto de 1997, art. 15, inciso V. Lei no 9.503, de 23 de setembro de 1997;Decreto no 2.613, de 3 de junho de 1998;Decreto no 6.366, de 30 de janeiro de 2008; eLei no 11.705, de 19 de junho de 2008. Lei nº 9.537, de 11 de dezembro de 1997. Lei no 9.782, de 26 de janeiro de 1999. Lei no 9.933, de 20 de dezembro de 1999. Lei no 9.966, de 28 de abril de 2000.
19.1.1.04.0.0	Multas Previstas na Legis. s/ Def. dos Direitos Difusos	Esta natureza é agregadora. Verificar os códigos de natureza de receita específicos.
19.1.1.04.0.1	Multas Previstas na Legis. s/ Def. dos Direitos Difusos - Principal	Lei no 7.347, de 24 de julho de 1985, arts. 11 e 13; Lei no 7.853, de 24 de outubro de 1989; e Lei no 8.078, de 11 de setembro de 1990 – Código de Defesa do Consumidor.
19.1.1.06.0.0	Multas por Danos Ambientais	Esta natureza é agregadora. Verificar os códigos de natureza de receita específicos.
19.1.1.06.2.0	Multas Judiciais por Danos Ambientais	Esta natureza é agregadora. Verificar os códigos de natureza de receita específicos.
19.1.1.06.2.1	Multas por Danos Ambientais - Principal	Lei no 6.938, de 31 de agosto de 1981; Lei no 7.754, de 14 de abril de 1989; Lei no 7.797, de 10 de julho de 1989; Lei no 9.605, de 12 de fevereiro de 1998; e Decreto no 6.514, de 22 de julho de 2008, art. 13.
19.2.0.00.0.0	Indenizações, Restituições e Ressarcimentos	Esta natureza é agregadora. Verificar os códigos de natureza de receita específicos.
19.2.1.00.0.0	Indenizações	Portaria Conjunta STN/SOF/ME nº 16, de 11 de fevereiro de 2021.
19.2.1.01.0.0	Indenizações por Danos Causados ao Patrimônio Público	Esta natureza é agregadora. Verificar os códigos de natureza de receita específicos.
19.2.1.01.0.1	Ind. por Danos Causados ao Patrimônio Público - Principal	Lei no 10.406, de 10 de janeiro de 2002; eLei no 5.869, de 11 de janeiro de 1973.
19.2.1.99.0.0	Outras Indenizações	Esta natureza é agregadora. Verificar os códigos de natureza de receita específicos.
19.2.1.99.0.1	Outras Indenizações - Principal	Art. 11, §§ 1º e 4º, da Lei nº 4.320, de 17 de março de 1964.
19.2.2.00.0.0	Restituições	Portaria Conjunta STN/SOF/ME nº 16, de 11 de fevereiro de 2021.
19.2.2.99.0.0	Outras Restituições	Esta natureza é agregadora. Verificar os códigos de natureza de receita específicos.
19.2.2.99.0.1	Outras Restituições - Principal	Art. 21, § 2º, da Lei nº 8472, de 7 de dezembro de 1993; Arts. 154, 195, 197, 244 e 365 do Decreto nº 3.048, de 6 de maio de 1999; e Arts. 48, 48-A e 49, do Decreto nº 6214, de 26 de setembro de 2007. Decreto nº 3.964, de 10 de outubro de 2001, art. 2º e Lei nº 8.080, de 1990, § 4º, art. 33, em decorrências de auditorias.
19.9.0.00.0.0	Demais Receitas Correntes	Esta natureza é agregadora. Verificar os códigos de natureza de receita específicos.
19.9.9.00.0.0	Outras Receitas Correntes	Portaria Conjunta STN/SOF/ME nº 16, de 11 de fevereiro de 2021.
19.9.9.03.0.0	Compens. Financ. entre Reg. Geral e Regime Próprio Previd.	Esta natureza é agregadora. Verificar os códigos de natureza de receita específicos.
19.9.9.03.0.1	Compens. Financ. entre Reg. Geral e Regime Próprio Previd. - Principal	Art. 40, da Constituição Federal;Lei no 9.796, de 5 de maio de 1999; Lei no 9.783, de 28 de janeiro de 1999;Decreto no 3.112, de 6 de julho de 1999; eDecreto no 3.217 de 22 de outubro de 1999.
19.9.9.12.0.0	Enc. Leg. Pela Ins. em Dívida Ativa e Rec. de Ônus de Suc.	Esta natureza é agregadora. Verificar os códigos de natureza de receita específicos.
19.9.9.12.1.0	Encargos Legais pela Inscrição em Dívida Ativa	Esta natureza é agregadora. Verificar os códigos de natureza de receita específicos.
19.9.9.12.1.1	Encargos Legais pela Inscrição em Dívida Ativa - Principal	Decreto-Lei nº 1.025/1969, Decreto-Lei nº 1.437/1975 e Lei nº 7.711/1988
19.9.9.99.0.0	Outras Receitas	Esta natureza é agregadora. Verificar os códigos de natureza de receita específicos.
19.9.9.99.2.0	Outras Receitas não Arrecadadas e não projetadas pela RFB - Primárias	Esta natureza é agregadora. Verificar os códigos de natureza de receita específicos.
19.9.9.99.2.1	Outras Receitas - Primárias - Principal	Art. 11, §§ 1º e 4º, da Lei nº 4.320, de 17 de março de 1964; Parágrafo único do art. 8º da Lei Complementar nº 101, de 4 de maio de 2000 - Lei de Responsabilidade Fiscal - LRF.
19.9.9.99.2.2	Outras Receitas - Primárias - Multas e Juros	Vide código de receita principal.
19.9.9.99.2.3	Outras Receitas - Primárias - Dívida Ativa	Vide código de receita principal.
19.9.9.99.2.4	Outras Receitas - Primárias - Dívida Ativa - Multas e Juros	Vide código de receita principal.
19.9.9.99.3.0	Outras Receitas não Arrecadadas e não projetadas Pela RFB - Financeiras	Esta natureza é agregadora. Verificar os códigos de natureza de receita específicos.
19.9.9.99.3.1	Outras Receitas - Financeiras - Principal	Art. 11, §§ 1º e 4º, da Lei nº 4.320, de 17 de março de 1964; Parágrafo único do art. 8º da Lei Complementar nº 101, de 4 de maio de 2000 - Lei de Responsabilidade Fiscal - LRF.
19.9.9.99.3.2	Outras Receitas - Financeiras - Multas e Juros	Vide código de receita principal.
2.0.0.00.0.0	Receitas de Capital	Lei nº 4.320, de 17 de março de 1964, § 1o do art. 11, com redação dada pelo Decreto-Lei nº 1.939, de 20 de maio de 1982.
2.1.0.00.0.0	Operações de Crédito	Esta natureza é agregadora. Verificar os códigos de natureza de receita específicos.
2.1.1.00.0.0	Operações de Crédito - Mercado Interno	Esta natureza é agregadora. Verificar os códigos de natureza de receita específicos.
2.1.1.2.00.0.0	Operações de Crédito Contratuais - Mercado Interno	Portaria Conjunta STN/SOF/ME nº 16, de 11 de fevereiro de 2021.
2.1.1.2.01.0.0	Operações de Crédito Contratuais - Mercado Interno	Esta natureza é agregadora. Verificar os códigos de natureza de receita específicos.
2.1.1.2.01.0.1	Operações de Crédito Contratuais - Mercado Interno - Principal	Lei Complementar no 101, de 4 de maio de 2000
2.1.1.2.50.0.0	Ope. de Crédito Internas para Programas de Educação	Esta natureza é agregadora. Verificar os códigos de natureza de receita específicos.
2.1.1.2.50.0.1	Ope. de Crédito Internas para Programas de Educação - Principal	Art. 32 e 33 da LC nº 101/2000
2.1.1.2.51.0.0	Ope. de Crédito Internas para Programas de Saúde	Esta natureza é agregadora. Verificar os códigos de natureza de receita específicos.
2.1.1.2.51.0.1	Ope. de Crédito Internas para Programas de Saúde - Principal	Art. 32 e 33 da LC nº 101/2000
2.1.1.2.54.0.0	Ope. de Cré. Internas p/ Pro. de Moder. da Adm. Pública	Esta natureza é agregadora. Verificar os códigos de natureza de receita específicos.
2.1.1.2.54.0.1	Ope. de Cré. Internas p/ Pro. de Moder. da Adm. Pública - Principal	Art. 32 e 33 da LC nº 101/2000
2.1.1.9.00.0.0	Outras Operações de Crédito - Mercado Interno	Portaria Conjunta STN/SOF/ME nº 16, de 11 de fevereiro de 2021.
2.1.1.9.99.0.0	Outras Operações de Crédito - Mercado Interno - Principal	Esta natureza é agregadora. Verificar os códigos de natureza de receita específicos.
2.1.1.9.99.0.1	Outras Operações de Crédito - Mercado Interno	Lei Complementar no 101, de 4 de maio de 2000
2.2.0.00.0.0	Alienação de Bens	Esta natureza é agregadora. Verificar os códigos de natureza de receita específicos.
2.2.1.00.0.0	Alienação de Bens Móveis	Esta natureza é agregadora. Verificar os códigos de natureza de receita específicos.
2.2.1.1.00.0.0	Alienação de Títulos Mobiliários	Portaria Conjunta STN/SOF/ME nº 16, de 11 de fevereiro de 2021.
2.2.1.1.01.0.0	Alienação de Títulos, Valores Mobiliários e Aplicações Congêneres Temporárias	Esta natureza é agregadora. Verificar os códigos de natureza de receita específicos.
2.2.1.1.01.0.1	Alienação de Títulos, Valores Mobiliários e Aplicações Congêneres Temporárias - Principal	Arts. 17 a 19 da Lei nº 8.666, de 21 de junho de 1993, e Decreto nº 99.658, de 30 de outubro de 1990.
2.2.1.3.00.0.0	Alienação de Bens Móveis e Semoventes	Portaria Conjunta STN/SOF/ME nº 16, de 11 de fevereiro de 2021.
2.2.1.3.01.0.0	Alienação de Bens Móveis e Semoventes	Esta natureza é agregadora. Verificar os códigos de natureza de receita específicos.
2.2.1.3.01.0.1	Alienação de Bens Móveis e Semoventes - Principal	Arts. 17 a 19 da Lei nº 8.666, de 21 de junho de 1993, e Decreto nº 99.658, de 30 de outubro de 1990.
2.2.2.00.0.0	Alienação de Bens Imóveis	Esta natureza é agregadora. Verificar os códigos de natureza de receita específicos.
2.2.2.1.00.0.0	Alienação de Bens Imóveis	Portaria Conjunta STN/SOF/ME nº 16, de 11 de fevereiro de 2021.
2.2.2.1.01.0.0	Alienação de Bens Imóveis em Geral	Esta natureza é agregadora. Verificar os códigos de natureza de receita específicos.

2.2.2.1.01.0.1	Alienação de Bens Imóveis em Geral - Principal	Arts. 24 a 29 da Lei nº 9.636, de 15 de maio de 1998, e Lei nº 8.025, de 12 de abril de 1990.
2.4.0.0.00.0.0	Transferências de Capital	Esta natureza é agregadora. Verificar os códigos de natureza de receita específicos.
2.4.1.0.00.0.0	Transferências da União e de suas Entidades	Esta natureza é agregadora. Verificar os códigos de natureza de receita específicos.
2.4.1.1.00.0.0	Transferências da União	Portaria Conjunta STN/SOF/ME nº 16, de 11 de fevereiro de 2021.
2.4.1.1.50.0.0	Transf. de Recursos SUS – Bloco de Manutenção das Ações e Serv. Púb. de Saúde	Esta natureza é agregadora. Verificar os códigos de natureza de receita específicos.
2.4.1.1.50.1.0	Transferência de Recursos do SUS – Atenção Primária	Esta natureza é agregadora. Verificar os códigos de natureza de receita específicos.
2.4.1.1.50.1.1	Transferência de Recursos do SUS – Atenção Primária - Principal	Art. 198 da CF, Art. 77 do ADCT; Lei Complementar nº 141, de 2012; e Nt Conjunta nº 11, de 2018 / CCONF-SUCON/FNS-MS; art 3º da Portaria MS nº 828/2020.
2.4.1.1.50.2.0	Transferência de Recursos do SUS – Atenção Especializada	Esta natureza é agregadora. Verificar os códigos de natureza de receita específicos.
2.4.1.1.50.2.1	Transferência de Recursos do SUS – Atenção Especializada - Principal	Art. 198 da CF, Art. 77 do ADCT; Lei Complementar nº 141, de 2012; e Nt Conjunta nº 11, de 2018 / CCONF-SUCON/FNS-MS; art 3º da Portaria MS nº 828/2020.
2.4.1.1.50.3.0	Transferência de Recursos do SUS – Vigilância em Saúde	Esta natureza é agregadora. Verificar os códigos de natureza de receita específicos.
2.4.1.1.50.3.1	Transferência de Recursos do SUS – Vigilância em Saúde - Principal	Art. 198 da CF, Art. 77 do ADCT; Lei Complementar nº 141, de 2012; e Nt Conjunta nº 11, de 2018 / CCONF-SUCON/FNS-MS; art 3º da Portaria MS nº 828/2020.
2.4.1.1.50.4.0	Transferência de Recursos do SUS – Assistência Farmacêutica	Esta natureza é agregadora. Verificar os códigos de natureza de receita específicos.
2.4.1.1.50.4.1	Transferência de Recursos do SUS – Assistência Farmacêutica - Principal	Art. 198 da CF, Art. 77 do ADCT; Lei Complementar nº 141, de 2012; e Nt Conjunta nº 11, de 2018 / CCONF-SUCON/FNS-MS; art 3º da Portaria MS nº 828/2020.
2.4.1.1.50.5.0	Transferência de Recursos do SUS – Gestão do SUS	Esta natureza é agregadora. Verificar os códigos de natureza de receita específicos.
2.4.1.1.50.5.1	Transferência de Recursos do SUS – Gestão do SUS - Principal	Art. 198 da CF, Art. 77 do ADCT; Lei Complementar nº 141, de 2012; e Nt Conjunta nº 11, de 2018 / CCONF-SUCON/FNS-MS; art 3º da Portaria MS nº 828/2020.
2.4.1.1.50.9.0	Transferência de Recursos do SUS – Outros Programas	Esta natureza é agregadora. Verificar os códigos de natureza de receita específicos.
2.4.1.1.50.9.1	Transferência de Recursos do SUS – Outros Programas - Principal	Art. 198 da CF, Art. 77 do ADCT; Lei Complementar nº 141, de 2012; e Nt Conjunta nº 11, de 2018 / CCONF-SUCON/FNS-MS; art 3º da Portaria MS nº 828/2020.
2.4.1.1.51.0.0	Trans. de Rec. do SUS – Bloco de Estruturação da Rede de Serv. Púb. de Saúde	Esta natureza é agregadora. Verificar os códigos de natureza de receita específicos.
2.4.1.1.51.1.0	Transferência de Recursos do SUS – Atenção Primária	Esta natureza é agregadora. Verificar os códigos de natureza de receita específicos.
2.4.1.1.51.1.1	Transferência de Recursos do SUS – Atenção Primária - Principal	Art. 198 da CF, Art. 77 do ADCT; Lei Complementar nº 141, de 2012; e Nt Conjunta nº 11, de 2018 / CCONF-SUCON/FNS-MS; art 3º da Portaria MS nº 828/2020.
2.4.1.1.51.2.0	Transferência de Recursos do SUS – Atenção Especializada	Esta natureza é agregadora. Verificar os códigos de natureza de receita específicos.
2.4.1.1.51.2.1	Transferência de Recursos do SUS – Atenção Especializada - Principal	Art. 198 da CF, Art. 77 do ADCT; Lei Complementar nº 141, de 2012; e Nt Conjunta nº 11, de 2018 / CCONF-SUCON/FNS-MS; art 3º da Portaria MS nº 828/2020.
2.4.1.1.51.9.0	Transferência de Recursos do SUS – Outros Programas	Esta natureza é agregadora. Verificar os códigos de natureza de receita específicos.
2.4.1.1.51.9.1	Transferência de Recursos do SUS – Outros Programas - Principal	Art. 198 da CF, Art. 77 do ADCT; Lei Complementar nº 141, de 2012; e Nt Conjunta nº 11, de 2018 / CCONF-SUCON/FNS-MS; art 3º da Portaria MS nº 828/2020.
2.4.1.2.00.0.0	Transferências de Recursos do FNDE	Portaria Conjunta STN/SOF/ME nº 16, de 11 de fevereiro de 2021.
2.4.1.2.50.0.0	Transferências de Recursos Destinados a Programas de Educação	Esta natureza é agregadora. Verificar os códigos de natureza de receita específicos.
2.4.1.2.50.1.0	Prog. de Apoio Transp. Escolar para Educ Básica - Caminho da Escola	Esta natureza é agregadora. Verificar os códigos de natureza de receita específicos.
2.4.1.2.50.1.1	Prog. de Apoio Transp. Escolar Educ Básica - Cam da Escola - Principal	Legislação Específica
2.4.1.2.50.2.0	Prog Nac de Reest e Aquis de Equip a Rede Esc Púb Educ Infantil - Proinfância	Esta natureza é agregadora. Verificar os códigos de natureza de receita específicos.
2.4.1.2.50.2.1	Prog Nac de Reest e Aquis de Equip a Rede Esc Púb - Proinfância - Principal	Legislação Específica
2.4.1.2.50.9.0	Outras Transferências Destinadas a Programas de Educação	Esta natureza é agregadora. Verificar os códigos de natureza de receita específicos.
2.4.1.2.50.9.1	Outras Transferências Dest a Programas de Educação - Principal	Legislação Específica
2.4.1.4.00.0.0	Transferência de Convênios da União e de suas Entidades	Portaria Conjunta STN/SOF/ME nº 16, de 11 de fevereiro de 2021.
2.4.1.4.50.0.0	Transf. de Convênio da União Para O Sistema Unico De Saúde – Sus	Esta natureza é agregadora. Verificar os códigos de natureza de receita específicos.
2.4.1.4.50.0.1	Transf. de Conv. da União p/ o SUS - Principal	Lei nº 8.666/93
2.4.1.4.51.0.0	Transf. de Conv. da União Destinadas a Programas de Educação	Esta natureza é agregadora. Verificar os códigos de natureza de receita específicos.
2.4.1.4.51.0.1	Transf. de Conv. da União Dest. a Pro. de Educação - Principal	Lei nº 8.666/93
2.4.1.4.52.0.0	Transf. de Conv. da União Dest. a Pro. de Saneamento Básico	Esta natureza é agregadora. Verificar os códigos de natureza de receita específicos.
2.4.1.4.52.0.1	Transf. de Conv. da União Dest. a Pro. de San. Básico - Principal	Lei nº 8.666/93
2.4.1.4.54.0.0	Transf. de Conv. da União Dest. a Prog de Infra-Est. em Transporte	Esta natureza é agregadora. Verificar os códigos de natureza de receita específicos.
2.4.1.4.54.0.1	Transf. de Conv. da União Dest. a Prog de Infra-Est. - Principal	Lei nº 8.666/93
2.4.1.4.99.0.0	Outras Transferências de Convênios da União	Esta natureza é agregadora. Verificar os códigos de natureza de receita específicos.
2.4.1.4.99.0.1	Outras Transferências de Convênios da União - Principal	Lei nº 8.666/93
2.4.1.9.00.0.0	Outras Transferências da União e de suas Entidades	Portaria Conjunta STN/SOF/ME nº 16, de 11 de fevereiro de 2021.
2.4.1.9.99.0.0	Outras Transferências da União	Esta natureza é agregadora. Verificar os códigos de natureza de receita específicos.
2.4.1.9.99.0.1	Outras Transferências da União - Principal	Lei nº 8.666/93
2.4.2.0.00.0.0	Transf. dos Estados e do Distrito Federal e de suas Entidades	Esta natureza é agregadora. Verificar os códigos de natureza de receita específicos.
2.4.2.1.00.0.0	Transf. de Recursos do SUS – SUS dos Estados e DF	Portaria Conjunta STN/SOF/ME nº 16, de 11 de fevereiro de 2021.
2.4.2.1.50.0.0	Transferências de Recursos do Sistema Único de Saúde – SUS	Esta natureza é agregadora. Verificar os códigos de natureza de receita específicos.
2.4.2.1.50.0.1	Transf. de Recursos do Sistema Único de Saúde – SUS - Principal	Lei nº 8.666/93
2.4.2.2.00.0.0	Transf. de Conv. dos Estados e do DF e de suas Entidades	Portaria Conjunta STN/SOF/ME nº 16, de 11 de fevereiro de 2021.
2.4.2.2.50.0.0	Transf. de Conv. dos Estados para o Sistema Unico de Saúde – SUS	Esta natureza é agregadora. Verificar os códigos de natureza de receita específicos.
2.4.2.2.50.0.1	Transf. de Conv. dos Estados p/ o SUS - Principal	Lei nº 8.666/93
2.4.2.2.51.0.0	Transf. de Conv. dos Estados Destinadas a Programas de Educação	Esta natureza é agregadora. Verificar os códigos de natureza de receita específicos.
2.4.2.2.51.0.1	Transf. de Conv. dos Estados Dest. a Pro. de Educação - Principal	Lei nº 8.666/93
2.4.2.2.52.0.0	Transf. de Conv. dos Estados Dest. a Pro. de Saneamento Básico	Esta natureza é agregadora. Verificar os códigos de natureza de receita específicos.
2.4.2.2.52.0.1	Transf. de Conv. dos Est. Dest. a Pro. de Sanea. Básico - Principal	Lei nº 8.666/93
2.4.2.2.54.0.0	Transf. de Conv. dos Est. Dest. a Pro. de Infra-Est. em Transporte	Esta natureza é agregadora. Verificar os códigos de natureza de receita específicos.
2.4.2.2.54.0.1	Transf. de Conv. dos Est. Dest. a Pro. de Infra. em Trans. - Principal	Lei nº 8.666/93
2.4.2.2.99.0.0	Outras Transferências de Convênio dos Estados	Esta natureza é agregadora. Verificar os códigos de natureza de receita específicos.
2.4.2.2.99.0.1	Outras Transferências de Convênio dos Estados - Principal	Lei nº 8.666/93
2.4.2.9.00.0.0	Outras Transferências de Recursos dos Estados	Portaria Conjunta STN/SOF/ME nº 16, de 11 de fevereiro de 2021.
2.4.2.9.51.0.0	Transferências de Recursos Destinados a Programas de Educação	Esta natureza é agregadora. Verificar os códigos de natureza de receita específicos.
2.4.2.9.51.0.1	Transf. de Recursos Destinados a Pro. de Edu - Principal	Lei nº 8.666/93
2.4.2.9.99.0.0	Outras Transferências dos Estados	Esta natureza é agregadora. Verificar os códigos de natureza de receita específicos.
2.4.2.9.99.0.1	Outras Transferências dos Estados - Principal	Lei nº 8.666/93
2.4.3.0.00.0.0	Transferências dos Municípios e de suas Entidades	Esta natureza é agregadora. Verificar os códigos de natureza de receita específicos.
2.4.3.9.00.0.0	Outras Transferências dos Municípios	Portaria Conjunta STN/SOF/ME nº 16, de 11 de fevereiro de 2021.
2.4.3.9.50.0.0	Transferências de Municípios a Consórcios Públicos	Esta natureza é agregadora. Verificar os códigos de natureza de receita específicos.
2.4.3.9.50.0.1	Transferências de Municípios a Consórcios Públicos - Principal	Esta natureza é agregadora. Verificar os códigos de natureza de receita específicos.
2.9.0.0.00.0.0	Outras Receitas de Capital	Esta natureza é agregadora. Verificar os códigos de natureza de receita específicos.
2.9.9.0.00.0.0	Demais Receitas de Capital	Esta natureza é agregadora. Verificar os códigos de natureza de receita específicos.
2.9.9.9.00.0.0	Outras Receitas de Capital	Portaria Conjunta STN/SOF/ME nº 16, de 11 de fevereiro de 2021.
2.9.9.9.99.0.0	Outras Receitas de Capital	Esta natureza é agregadora. Verificar os códigos de natureza de receita específicos.
2.9.9.9.99.0.1	Outras Receitas de Capital - Principal	Esta natureza é agregadora. Verificar os códigos de natureza de receita específicos.
7.0.0.0.00.0.0	Receitas Correntes - Intra-Orcamentarias	Esta natureza é agregadora. Verificar os códigos de natureza de receita específicos.
7.2.0.0.00.0.0	Receitas de Contribuições - Intra-Orcamentarias	Esta natureza é agregadora. Verificar os códigos de natureza de receita específicos.
7.2.1.0.00.0.0	Contribuições Sociais - Intra-Orcamentarias	Esta natureza é agregadora. Verificar os códigos de natureza de receita específicos.
7.2.1.5.00.0.0	Contribuições para Regimes Próprios de Previdência e Sistema de Proteção Social - Intra-Orcamentarias	Portaria Conjunta STN/SOF/ME nº 16, de 11 de fevereiro de 2021.
7.2.1.5.01.0.0	Contribuição do Servidor Civil	Esta natureza é agregadora. Verificar os códigos de natureza de receita específicos.
7.2.1.5.01.1.0	Contribuição do Servidor Civil Ativo	Esta natureza é agregadora. Verificar os códigos de natureza de receita específicos.
7.2.1.5.01.1.2	Contribuição do Servidor Civil Ativo - Multas e Juros	Legislação Específica

7.2.1.5.02.0.0	Contribuição Patronal - Servidor Civil - Intra-Orcamentarias	Esta natureza é agregadora. Verificar os códigos de natureza de receita específicos.
7.2.1.5.02.1.0	Contribuição Patronal - Servidor Civil Ativo	Esta natureza é agregadora. Verificar os códigos de natureza de receita específicos.
7.2.1.5.02.1.1	Contribuição Patronal - Servidor Civil Ativo - Principal	Legislação Especifica
7.2.1.5.02.1.2	Contribuição Patronal - Servidor Civil Ativo - Multas e Juros	Legislação Especifica
7.2.1.5.51.0.0	Contribuição Patronal - Parcelamentos	Esta natureza é agregadora. Verificar os códigos de natureza de receita específicos.
7.2.1.5.51.1.0	Contribuição Patronal - Servidor Civil Ativo - Parcelamentos	Esta natureza é agregadora. Verificar os códigos de natureza de receita específicos.
7.2.1.5.51.1.1	Contribuição Patronal - Servidor Civil Ativo - Parcelamentos - Principal	Legislação Especifica
7.9.9.01.0.1	Receitas Decor. de Aporte Periódico p/ Amort. Déficit Atuarial - Principal	Legislação Especifica



Município de Sertânia
Estado de Pernambuco

TABELA EXPLICATIVA DA EVOLUÇÃO DA RECEITA

CÓDIGO	DISCRIMINAÇÃO DA RECEITA	REALIZADA EM 2021	ORÇADA EM 2022	ORÇADA EM 2023
1000.00.00	RECEITAS CORRENTES	95.258.934,68	114.479.071,63	113.212.000,00
1100.00.00	Impostos, Taxas e Contribuições de Melhoria	16.289.804,47	32.822.000,00	9.767.000,00
1200.00.00	Receita de Contribuições	4.098.520,99	3.677.002,40	5.302.994,00
1300.00.00	Receita Patrimonial	1.440.475,73	1.144.000,00	1.330.000,00
	Aplicações financeiras	1.440.475,73	1.144.000,00	1.330.000,00
	Outras Receitas Patrimoniais	-	-	-
1500.00.00	Receita Industrial	-	-	-
1600.00.00	Receita de Serviços	288.664,54	640.000,00	688.000,00
1700.00.00	Transferências Correntes	72.190.691,65	75.577.069,23	95.427.000,00
	Cota-Parte do FPM	27.685.537,48	29.831.000,00	44.236.000,00
	Transf. de Recursos do SUS - FMS	9.245.876,99	14.542.000,00	12.828.000,00
	Outras Transferências Correntes	35.259.277,18	31.204.069,23	38.363.000,00
1900.00.00	Outras Receitas Correntes	950.777,30	619.000,00	697.006,00
2000.00.00	RECEITAS DE CAPITAL	1.154.800,56	11.000.000,00	11.663.000,00
2100.00.00	Operações de Crédito	-	-	7.500.000,00
2200.00.00	Alienação de Bens	-	-	200.000,00
2400.00.00	Transferências de Capital	1.154.800,56	11.000.000,00	3.963.000,00
2500.00.00	Outras Receitas de Capital	-	-	-
	TRANSFERÊNCIAS FINANCEIRAS	-	-	-
	RECEITAS INTRAORÇAMENTÁRIAS	4.653.290,04	5.144.997,60	5.925.000,00
TOTAL GERAL		101.067.025,28	130.624.069,23	130.800.000,00



SERTÂNIA
GOVERNO MUNICIPAL
Seu confiança, nosso trabalho

Município de Sertânia

Estado de Pernambuco

Representação Gráfica das Receitas por Origem

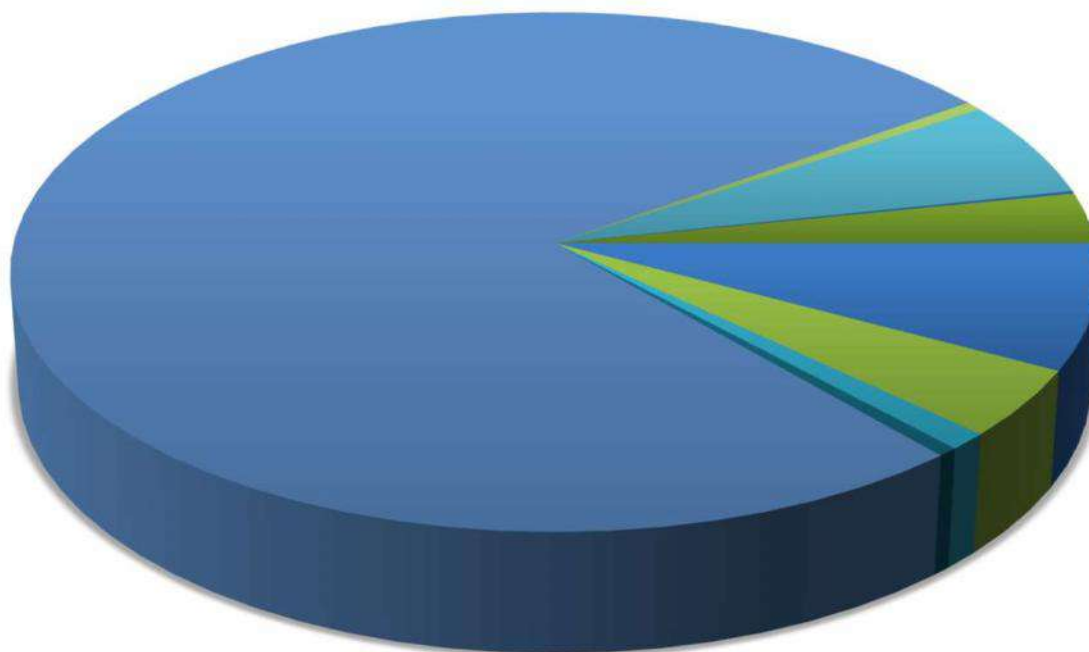

■ RECEITA TRIBUTÁRIA
■ RECEITA AGROPECUÁRIA
■ TRANSFERÊNCIAS CORRENTES
■ ALIENAÇÃO DE BENS

RECEITAS DE CONTRIBUIÇÕES
RECEITA INDUSTRIAL
OUTRAS RECEITAS CORRENTES
TRANSFERÊNCIA DE CAPITAL

RECEITA PATRIMONIAL
RECEITA DE SERVIÇOS
OPERAÇÕES DE CREDITO
OUTRAS RECEITAS DE CAPITAL



SERTÂNIA
GOVERNO MUNICIPAL
Seu confiança, nosso trabalho

Município de Sertânia
Estado de Pernambuco

Composição da Receita Municipal

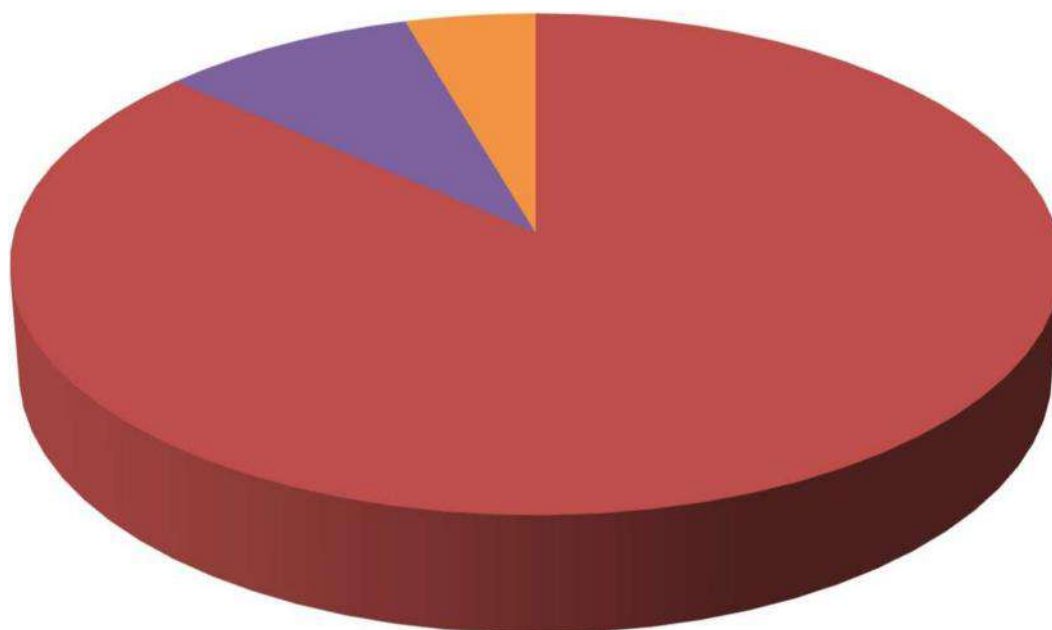

- TOTAL DAS RECEITAS CORRENTES
- TOTAL DAS RECEITAS DE CAPITAL
- TOTAL DAS RECEITAS INTRA-ORÇAMENTÁRIAS



Município de Sertânia
Estado de Pernambuco

Relação das Fontes de Recursos no Orçamento 2023

Código	Id-Uso	Descrição	Valor	Percentual
1	0.1.00	MSC - 1.501.0000 Recursos Próprios	39.870.988,08	30,48%
30	0.1.89	MSC - 1.755.0000 Recursos de Alienação de Bens/Ativos - Administração Direta	200.000,00	0,15%
27	0.1.83	MSC - 1.754.0000 Recursos de Operações de Crédito	7.500.000,00	5,73%
2	0.1.01	MSC - 1.500.1001 25% de Impostos e Transferências para a Educação (Art. 212 CF)	6.174.650,12	4,72%
45	0.1.18	MSC - 1.540.1070 FUNDEB 70% (Profissionais da Educação Básica)	17.007.900,00	13,00%
46	0.1.19	MSC - 1.540.0000 FUNDEB 30% (Despesas Diversas)	7.289.100,00	5,57%
54	0.1.18	MSC - 1.541.1070 Complemento da União - VAAF - FUNDEB 70% (Profissionais da Educação Básica)	2.508.100,00	1,92%
55	0.1.19	MSC - 1.541.0000 Complemento da União - VAAF - FUNDEB 30% (Demais Despesas)	1.074.900,00	0,82%
50	0.1.20	MSC - 1.542.1070 Complemento da União - VAAT - FUNDEB 70% (Profissionais da Educação Básica)	452.200,00	0,35%
51	0.1.20	MSC - 1.542.0000 Complemento da União - VAAT - FUNDEB 30% (Demais Despesas)	193.800,00	0,15%
52	0.1.37	MSC - 1.543.0000 Complemento da União - VAAR FUNDEB 70%	21.000,00	0,02%
53	0.1.38	MSC - 1.543.0000 Complemento da União - VAAR FUNDEB 30%	9.000,00	0,01%
8	0.1.36	MSC - 1.550.0000 Recursos do Salário Educação (QSE)	817.000,00	0,62%
9	0.1.45	MSC - 1.551.0000 Recursos do PDDE (Programa Dinheiro Direto na Escola)	16.000,00	0,01%
10	0.1.43	MSC - 1.552.0000 Recursos do PNAE (Programa Nacional de Alimentação Escolar)	500.000,00	0,38%
11	0.1.44	MSC - 1.553.0000 Recursos do PNATE (Programa Nacional de Apoio ao Transporte Escolar)	485.000,00	0,37%
12	0.1.37	MSC - 1.569.0000 Outras Transferências de Recursos do FNDE	200.000,00	0,15%
13	0.1.32	MSC - 1.570.0000 Transferências do Governo Federal referentes a Convênios e outros Repasses vinculados à Educação	630.000,00	0,48%
17	0.1.62	MSC - 1.571.0000 Programa Estadual de Transporte Escolar - PETE	500.000,00	0,38%
3	0.1.02	MSC - 1.500.1002 15% de Impostos e Transferência para a Saúde (LC nº 141/2012)	16.616.382,60	12,70%
41	0.1.38	MSC - 1.600.0000 Recursos do SUS do Bloco de Manutenção das Ações e Serviços Públicos de Saúde	10.202.000,00	7,80%
61	0.1.38	MSC - 1.600.0000 Recursos do SUS do Bloco de Manutenção das Ações e Serviços Públicos de Saúde - ACS - Agentes Comunitários de Saúde	2.404.000,00	1,84%
42	0.1.38	MSC - 1.601.0000 Recursos SUS Bloco de Estruturação da Rede de Serviços Públicos de Saúde	1.170.000,00	0,89%
43	0.1.67	MSC - 1.621.0000 Recursos do SUS Governo Estadual	207.000,00	0,16%
14	0.1.33	MSC - 1.631.0000 Transferências do Governo Federal referentes a Convênios e outros Repasses vinculados à Saúde	602.000,00	0,46%
15	0.1.35	MSC - 1.660.0000 Recursos Transferidos pelo FNAS	1.000.000,00	0,76%
16	0.1.35	MSC - 1.669.0000 Outros Recursos vinculados à Assistência Social	46.000,00	0,04%
18	0.1.65	MSC - 1.661.0000 Transferências dos Fundos Estaduais de Assistência Social	61.000,00	0,05%
28	0.1.34	MSC - 1.700.0000 Outras Transferências de Convênios ou Repasses da União	1.370.080,00	1,05%
26	0.1.00	MSC - 1.701.0000 FEM - Fundo de Desenvolvimento Municipal	400.000,00	0,31%
1305	0.1.00	MSC - 1.880.0000 Recursos Próprios dos Consórcios	66.943,84	0,05%
1306	0.1.00	MSC - 1.880.0000 Recursos dos Consórcios - Rateio	93.282,40	0,07%
1307	0.1.00	MSC - 1.880.0000 Recursos dos Consórcios - Programa	311.672,96	0,24%
800	0.1.03	MSC - 1.800.1111 Recursos Vinculados ao RPPS - Fundo de Capitalização (Plano Previdenciário)	10.495.994,00	8,02%
802	0.1.75	MSC - 1.802.0000 Recursos Vinculados ao RPPS - Taxa de Administração	304.006,00	0,23%
TOTAL			130.800.000,00	100,00%

Composição das Fontes de Recursos no Orçamento

- MSC - 1.501.0000 Recursos Próprios
- MSC - 1.755.0000 Recursos de Alienação de Bens/Ativos - Administração Direta
- MSC - 1.754.0000 Recursos de Operações de Crédito
- MSC - 1.500.1001 25% de Impostos e Transferências para a Educação (Art. 212 CF)
- MSC - 1.540.1070 FUNDEB 70% (Profissionais da Educação Básica)
- MSC - 1.540.0000 FUNDEB 30% (Despesas Diversas)
- MSC - 1.541.1070 Complemento da União - VAAF - FUNDEB 70% (Profissionais da Educação Básica)
- MSC - 1.541.0000 Complemento da União - VAAF - FUNDEB 30% (Demais Despesas)
- MSC - 1.542.1070 Complemento da União - VAAT - FUNDEB 70% (Profissionais da Educação Básica)
- MSC - 1.542.0000 Complemento da União - VAAT - FUNDEB 30% (Demais Despesas)
- MSC - 1.543.0000 Complemento da União - VAAR FUNDEB 70%
- MSC - 1.543.0000 Complemento da União - VAAR FUNDEB 30%
- MSC - 1.550.0000 Recursos do Salário Educação (QSE)
- MSC - 1.551.0000 Recursos do PDDE (Programa Dinheiro Direto na Escola)
- MSC - 1.552.0000 Recursos do PNAE (Programa Nacional de Alimentação Escolar)
- MSC - 1.553.0000 Recursos do PNATE (Programa Nacional de Apoio ao Transporte Escolar)
- MSC - 1.569.0000 Outras Transferências de Recursos do FNDE
- MSC - 1.570.0000 Transferências do Governo Federal referentes a Convênios e outros Repasses vinculados à Educação
- MSC - 1.571.0000 Programa Estadual de Transporte Escolar - PETE
- MSC - 1.500.1002 15% de Impostos e Transferência para a Saúde (LC nº 141/2012)
- MSC - 1.600.0000 Recursos do SUS do Bloco de Manutenção das Ações e Serviços Públicos de Saúde
- MSC - 1.600.0000 Recursos do SUS do Bloco de Manutenção das Ações e Serviços Públicos de Saúde - ACS - Agentes Comunitários de Saúde
- MSC - 1.601.0000 Recursos SUS Bloco de Estruturação da Rede de Serviços Públicos de Saúde
- MSC - 1.621.0000 Recursos do SUS Governo Estadual
- MSC - 1.631.0000 Transferências do Governo Federal referentes a Convênios e outros Repasses vinculados à Saúde
- MSC - 1.660.0000 Recursos Transferidos pelo FNAS
- MSC - 1.669.0000 Outros Recursos vinculados à Assistência Social
- MSC - 1.661.0000 Transferências dos Fundos Estaduais de Assistência Social
- MSC - 1.700.0000 Outras Transferências de Convênios ou Repasses da União
- MSC - 1.701.0000 FEM - Fundo de Desenvolvimento Municipal
- MSC - 1.880.0000 Recursos Próprios dos Consórcios
- MSC - 1.880.0000 Recursos dos Consórcios - Rateio
- MSC - 1.880.0000 Recursos dos Consórcios - Programa
- MSC - 1.800.1111 Recursos Vinculados ao RPPS - Fundo de Capitalização (Plano Previdenciário)
- MSC - 1.802.0000 Recursos Vinculados ao RPPS - Taxa de Administração

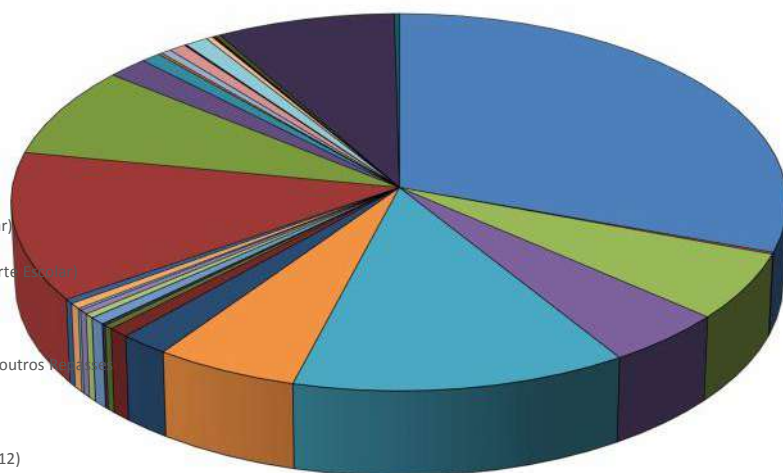



Município de Sertânia

Estado de Pernambuco

TABELA EXPLICATIVA DA EVOLUÇÃO DA DESPESA

CÓDIGO	DISCRIMINAÇÃO DA DESPESA	REALIZADA EM 2021	ORÇADA EM 2022	ORÇADA EM 2023
3.0.00.00	DESPESAS CORRENTES	85.744.223,53	106.312.561,23	104.609.752,00
3.1.00.00	Pessoal e Encargos Sociais	58.608.668,15	64.876.534,33	64.474.781,46
3.2.00.00	Juros e Encargos da Dívida	-	41.094,00	40.400,00
3.3.00.00	Outras Despesas Correntes	27.135.555,38	41.394.932,90	40.094.570,54
4.0.00.00	DESPESAS DE CAPITAL	11.077.268,52	16.190.865,40	18.265.248,00
4.4.00.00	Investimentos	10.255.585,64	15.285.261,20	16.939.248,00
4.5.00.00	Inversões Financeiras	-	459.038,20	266.000,00
4.6.00.00	Amortização da Dívida	821.682,88	446.566,00	1.060.000,00
9.9.99.99	RESERVA DE CONTINGÊNCIA	-	3.674.000,00	2.000.000,00
	DESPESAS CORRENTES INTRAORÇAMENTÁRIAS	4.252.521,07	3.972.208,60	5.647.168,42
	DESPESAS DE CAPITAL INTRAORÇAMENTÁRIAS	264.571,22	474.434,00	277.831,58
	TOTAL GERAL	101.338.584,34	130.624.069,23	130.800.000,00



SERTÂNIA
GOVERNO MUNICIPAL
Sua confiança, nosso trabalho

Município de Sertânia

Estado de Pernambuco

Distribuição do Orçamento por Órgãos e Fundos Especiais

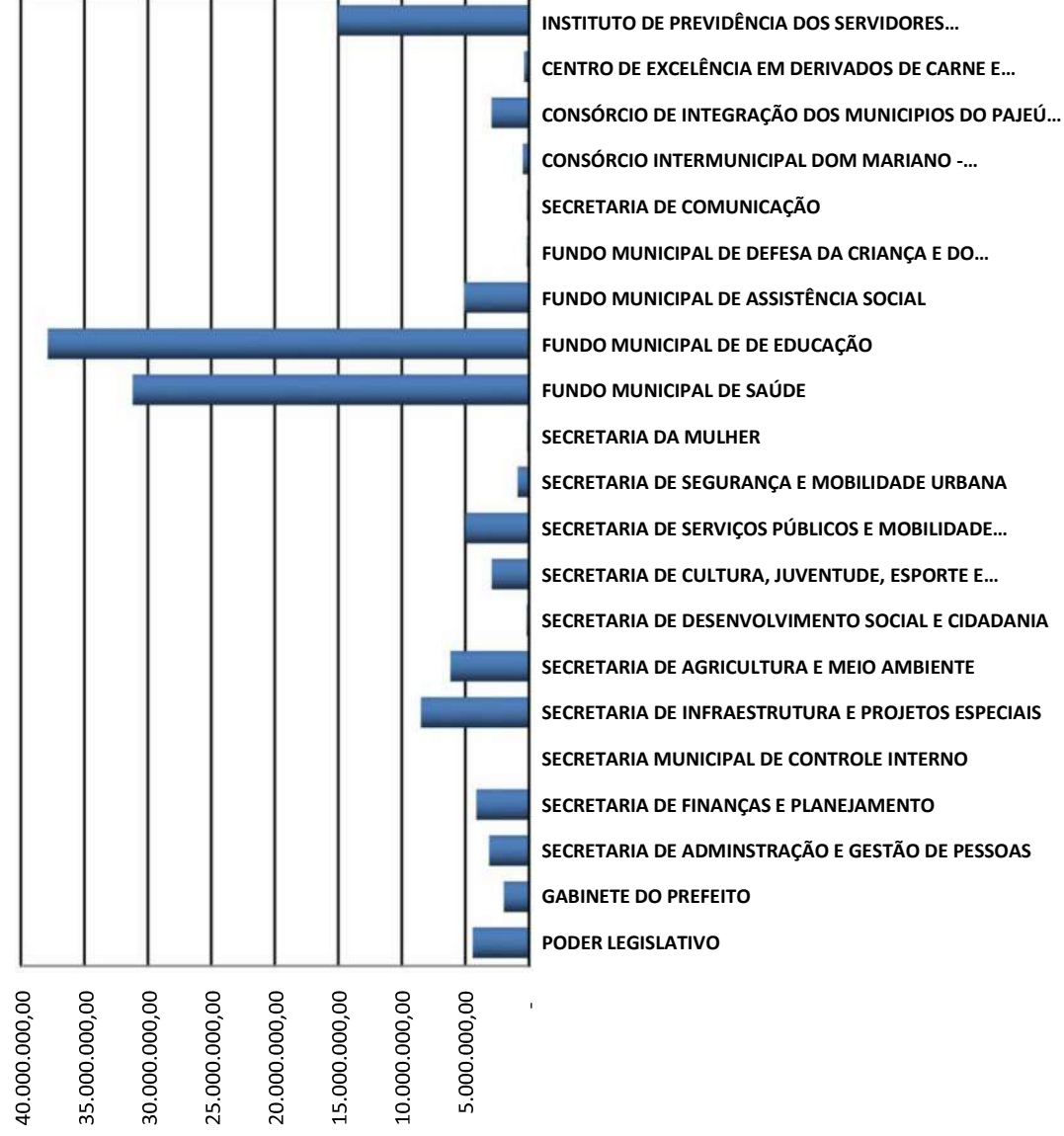



Município de Sertânia
Estado de Pernambuco

Exercício de 2023

DESPESAS POR GRUPO DE NATUREZA

Categoria	Despesa	Valor	%
3.1.00.00.00.00	PESSOAL E ENCARGOS SOCIAIS	70.116.949,88	53,61%
3.2.00.00.00.00	JUROS E ENCARGOS DA DÍVIDA	45.400,00	0,03%
3.3.00.00.00.00	OUTRAS DESPESAS CORRENTES	40.094.570,54	30,65%
4.4.00.00.00.00	INVESTIMENTOS	16.939.248,00	12,95%
4.5.00.00.00.00	INVERSÕES FINANCEIRAS	266.000,00	0,20%
4.6.00.00.00.00	AMORTIZAÇÃO DA DÍVIDA	1.337.831,58	1,02%
9.9.00.00.00.00	RESERVA DE CONTINGÊNCIA	2.000.000,00	1,53%
TOTAL		130.800.000,00	100,00%

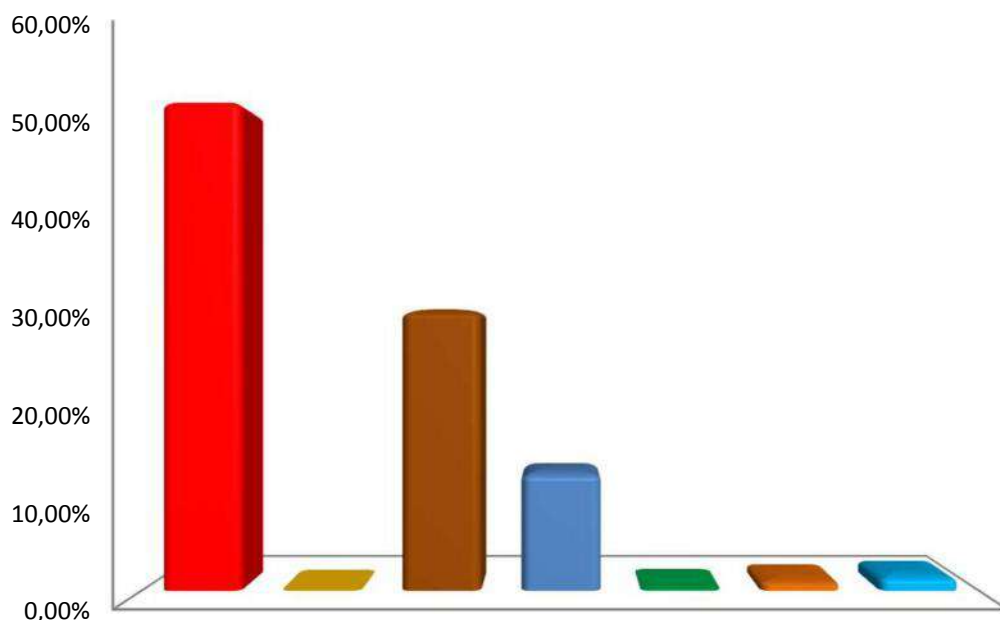

- PESSOAL E ENCARGOS SOCIAIS
- JUROS E ENCARGOS DA DÍVIDA
- OUTRAS DESPESAS CORRENTES
- INVESTIMENTOS
- INVERSÕES FINANCEIRAS
- AMORTIZAÇÃO DA DÍVIDA
- RESERVA DE CONTINGÊNCIA



Distribuição das Despesas por Função

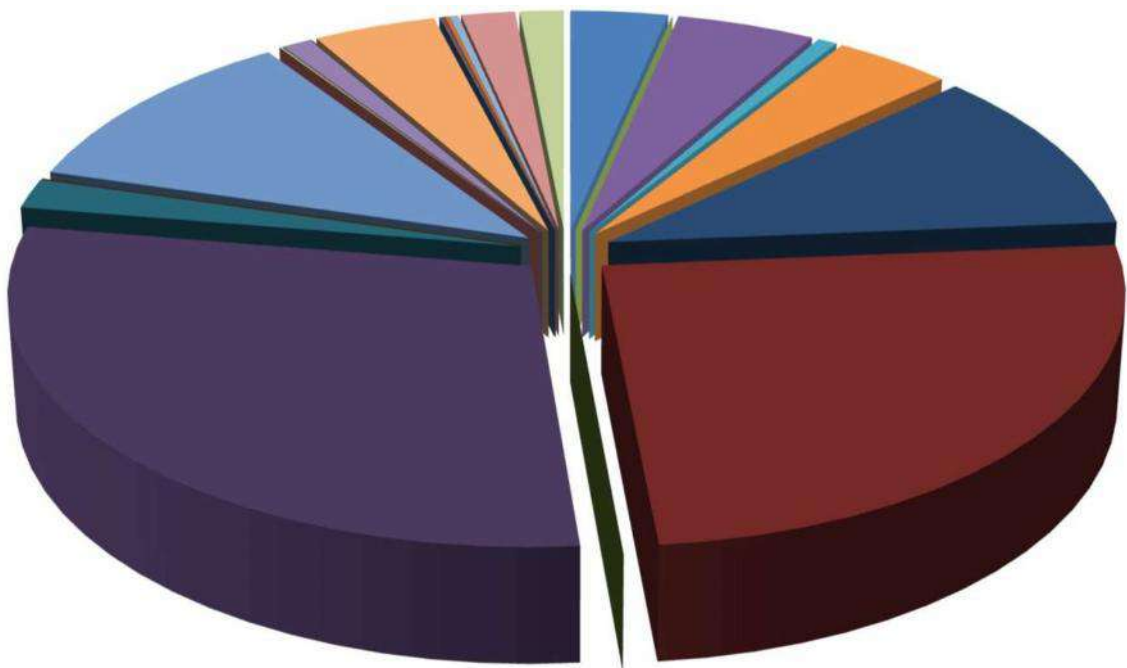

- 01 - LEGISLATIVA
- 04 - ADMINISTRAÇÃO
- 09 - PREVIDÊNCIA SOCIAL
- 12 - EDUCAÇÃO
- 15 - URBANISMO
- 18 - GESTÃO AMBIENTAL
- 21 - ORGANIZAÇÃO AGRÁRIA
- 24 - COMUNICAÇÕES
- 27 - DESPORTO E LAZER

- 02 - JUDEIÁRIA
- 06 - SEGURANÇA PÚBLICA
- 10 - SAÚDE
- 13 - CULTURA
- 16 - HABITAÇÃO
- 19 - CIÊNCIA E TECNOLOGIA
- 22 - INDÚSTRIA
- 25 - ENERGIA
- 28 - ENCARGOS ESPECIAIS

- 03 - ESSENCIAL À JUSTIÇA
- 08 - ASSISTÊNCIA SOCIAL
- 11 - TRABALHO
- 14 - DIREITOS DA CIDADANIA
- 17 - SANEAMENTO
- 20 - AGRICULTURA
- 23 - COMÉRCIO E SERVIÇOS
- 26 - TRANSPORTE
- RESERVA DE CONTINGÊNCIA



Valores em R\$ - LDO

2023

Função		
1	Legislativa	4.431.000,00
4	Administração	6.263.066,34
6	Segurança Pública	892.000,00
8	Assistência Social	5.428.000,00
9	Previdência Social	13.960.994,00
10	Saúde	32.619.202,60
12	Educação	37.961.650,12
13	Cultura	2.513.000,00
15	Urbanismo	14.388.955,36
17	Saneamento	174.560,00
18	Gestão Ambiental	1.338.000,00
20	Agricultura	5.595.900,00
22	Indústria	40.000,00
23	Comércio e Serviços	38.000,00
24	Comunicações	148.000,00
26	Transporte	160.000,00
27	Desporto e Lazer	407.640,00
28	Encargos Especiais	2.440.031,58
99	Reserva de Contingência	2.000.000,00
	Total Geral	130.800.000,00



Valores em R\$ - LDO

Subfunção	2023
31 Ação Legislativa	4.431.000,00
121 Planejamento e Orçamento	60.000,00
122 Administração Geral	17.074.693,52
123 Administração Financeira	989.000,00
124 Controle Interno	53.000,00
125 Normatização e Fiscalização	87.000,00
131 Comunicação Social	162.000,00
243 Assistência à Criança e ao Adolescente	455.000,00
244 Assistência Comunitária	2.593.000,00
272 Previdência do Regime Estatutário	13.860.994,00
301 Atenção Básica	9.484.400,00
302 Assistência Hospitalar e Ambulatorial	14.484.625,42
303 Suporte Profilático e Terapêutico	502.550,00
305 Vigilância Epidemiológica	1.288.000,00
306 Alimentação e Nutrição	928.000,00
361 Ensino Fundamental	29.527.950,12
362 Ensino Médio	180.000,00
364 Ensino Superior	150.000,00
365 Educação Infantil	6.597.700,00
366 Educação de Jovens e Adultos	371.000,00
367 Educação Especial	72.000,00
391 Patrimônio Histórico, Artístico e Arqueológico	1.181.000,00
392 Difusão Cultural	1.330.000,00
451 Infra-Estrutura Urbana	2.387.000,00
452 Serviços Urbanos	6.756.955,36
482 Habitação Urbana	2.470.000,00
511 Saneamento Básico Rural	30.000,00
512 Saneamento Básico Urbano	144.560,00
541 Preservação e Conservação Ambiental	44.000,00
543 Recuperação de Áreas Degradadas	306.000,00
544 Recursos Hídricos	988.000,00
605 Abastecimento	423.900,00
606 Extensão Rural	6.000,00
608 Promoção da Produção Agropecuária	1.081.000,00
609 Defesa Agropecuária	10.000,00
661 Promoção Industrial	40.000,00
691 Promoção Comercial	102.000,00
695 Turismo	40.000,00
752 Energia Elétrica	4.070.000,00
782 Transporte Rodoviário	160.000,00
812 Desporto Comunitário	186.000,00
813 Lazer	221.640,00
843 Serviço da Dívida Interna	1.608.831,58
845 Outras Transferências	930.000,00
846 Outros Encargos Especiais	931.200,00
999 Reserva de Contingência	2.000.000,00
Total Geral	130.800.000,00



SERTÂNIA
GOVERNO MUNICIPAL
Sua confiança, nosso trabalho

Município de Sertânia
DEMONSTRATIVO DAS RECEITAS E DESPESAS COM MANUTENÇÃO
E DESENVOLVIMENTO DO ENSINO
(ART. 212 - CONSTITUIÇÃO FEDERAL - 1988)

FONTES DE FINANCIAMENTO DA EDUCAÇÃO BÁSICA		
RECEITA PREVISTA RESULTANTE DE IMPOSTOS E TRANSFERÊNCIAS		
Discriminação	Valor em R\$	%
IMPOSTOS MUNICIPAIS	9.379.000,00	14,36
DÍVIDA ATIVA	72.000,00	0,11
MULTA E JUROS DE MORA DOS TRIBUTOS E DÍVIDA ATIVA TRIBUTÁRIA	-	0,00
SUBTOTAL	9.451.000,00	14,47
TRANSFERÊNCIAS DA UNIÃO	43.252.250,00	66,23
FPM	43.236.000,00	66,20
ITR	16.250,00	0,02
TRANSFERÊNCIAS DO ESTADO	12.605.650,00	19,30
IPVA	1.602.500,00	2,45
ICMS	10.974.400,00	16,80
IPI	28.750,00	0,04
SUBTOTAL DAS TRANSFERÊNCIAS	55.857.900,00	85,53
TOTAL DAS RECEITAS	65.308.900,00	100,00

TRANSFERÊNCIAS DE RECURSOS DO FUNDEB	24.107.000,00
TRANSFERÊNCIAS DE RECURSOS DA COMPLEMENTAÇÃO AO FUNDEB	646.000,00
RENDIMENTOS DE APLICAÇÃO FINANCEIRA DO FUNDEB	190.000,00
(-) DEDUÇÃO P/ FORM. DO FUNDEB	(10.573.380,00)
TRANSF. LÍQUIDA DO FUNDEB	14.369.620,00
OUTRAS REC. VINC. EDUCAÇÃO, EXCETO PNAE	2.615.000,00

Nota: Segue abaixo a relação das subfunções não consideradas para fins de limite Constitucional:

12.244 ASSISTÊNCIA COMUNITÁRIA 12.306 ALIMENTAÇÃO E NUTRIÇÃO 12.331 PROTEÇÃO E BENEFÍCIOS AO TRABALHADOR 12.362 ENSINO MÉDIO 12.364 ENSINO SUPERIOR 12.368 EDUCAÇÃO BÁSICA

APLICAÇÃO NA MANUTENÇÃO E DESENVOLVIMENTO DA EDUCAÇÃO BÁSICA		
DESPESA ORÇADA COM MANUTENÇÃO E DESENVOLVIMENTO DO ENSINO POR SUBFUNÇÃO		
Discriminação	Valor em R\$	%
12.122 ADMINISTRAÇÃO GERAL	63.000,00	0,17
12.244 ASSISTÊNCIA COMUNITÁRIA	-	
12.306 ALIMENTAÇÃO E NUTRIÇÃO	910.000,00	2,40
12.331 PROTEÇÃO E BENEFÍCIOS AO TRABALHADOR	-	
12.361 ENSINO FUNDAMENTAL	29.527.950,12	77,78
12.362 ENSINO MÉDIO	180.000,00	0,47
12.363 ENSINO PROFISSIONAL	-	
12.364 ENSINO SUPERIOR	150.000,00	0,40
12.365 EDUCAÇÃO INFANTIL	6.597.700,00	17,38
12.366 EDUCAÇÃO DE JOVENS E ADULTOS	371.000,00	0,98
12.367 EDUCAÇÃO ESPECIAL	72.000,00	0,19
12.845 OUTRAS TRANSFERÊNCIAS	90.000,00	0,24
DESPESA TOTAL COM EDUCAÇÃO	37.961.650,12	100,00

SUBTOTAL	37.961.650,12	58,13%
(-) TRANSFÊNCIA LÍQUIDA DO FUNDEB	14.369.620,00	
(-) RECEITAS VINCULADAS A EDUCAÇÃO, EXCETO PNAE.	2.615.000,00	
(-) DESPESAS NÃO CONSIDERADAS NO LIMITE CONSTITUCIONAL	1.330.000,00	

DESPESAS COM AÇÕES TÍPICAS DE MDE 19.647.030,12 30,08%



Município de Sertânia
Estado de Pernambuco
DEMONSTRATIVO DO FUNDEB (Emenda constitucional 108/2020)

Distribuição das Despesas do FUNDEB

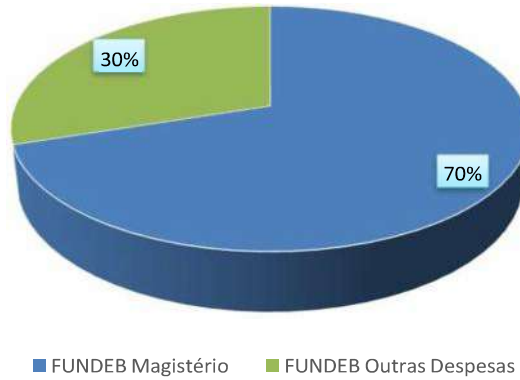

Distribuição das Despesas da Complementação da União ao FUNDEB - VAAF

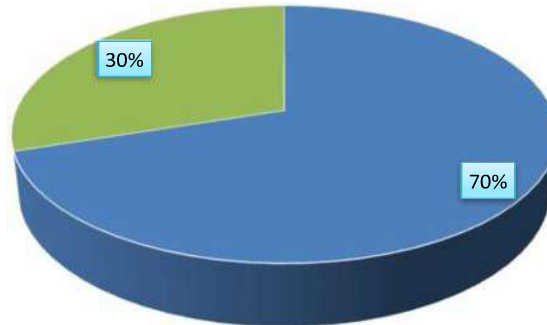

Distribuição das Despesas obrigatórias da Complementação da União ao FUNDEB - VAAT

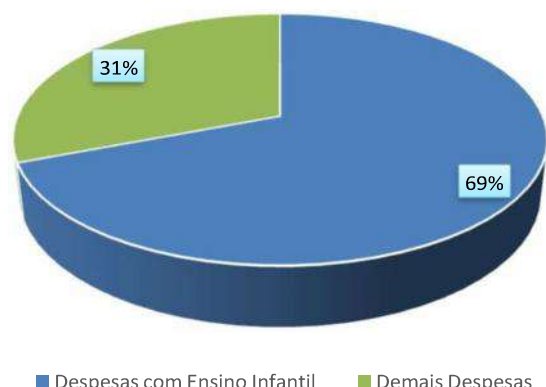
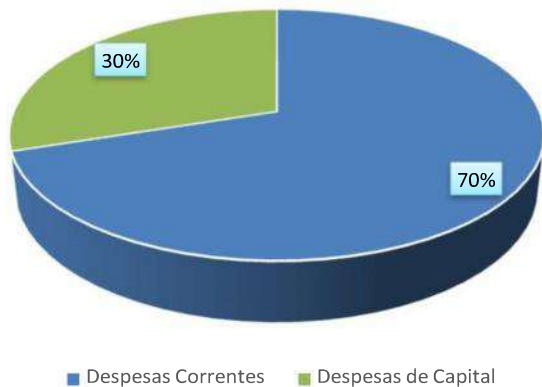



SERTÂNIA
GOVERNO MUNICIPAL
Seus confiança, nosso Trabalho

Município de Sertânia

DEMONSTRATIVO DA RECEITA DE IMPOSTOS E DAS DESPESAS PRÓPRIAS COM SAÚDE
(Art. 7º da Lei Complementar 141 de 13 de janeiro de 2012)

FONTES DE FINANCIAMENTO DA SAÚDE			APLICAÇÃO EM AÇÕES E SERVIÇOS DE SAÚDE		
RECEITA PREVISTA RESULTANTE DE IMPOSTOS E TRANSFERÊNCIAS			DESPESA DESTINADA ÀS AÇÕES E SERVIÇOS PÚBLICOS DE SAÚDE		
Discriminação	Valor em R\$	%	Discriminação	Valor em R\$	%
IMPOSTOS MUNICIPAIS	9.379.000,00	15,05	10.121 PLANEJAMENTO E ORÇAMENTO	-	
DÍVIDA ATIVA	72.000,00	0,12	10.122 ADMINISTRAÇÃO GERAL	6.192.627,18	18,98
MULTA E JUROS DE MORA DOS TRIBUTOS E DÍVIDA ATIVA TRIBUTÁRIA	-	0,00	10.301 ATENÇÃO BÁSICA	9.484.400,00	29,08
SUBTOTAL	9.451.000,00	15,17	10.302 ASSISTÊNCIA HOSPITALAR E AMBULATORIAL	14.484.625,42	44,41
TRANSFERÊNCIAS DA UNIÃO	40.261.250,00	64,61	10.303 SUPORTE PROFILÁTICO E TERAPÊUTICO	502.550,00	1,54
FPM	40.245.000,00	64,58	10.304 VIGILÂNCIA SANITÁRIA	-	
ITR	16.250,00	0,00	10.305 VIGILÂNCIA EPIDEMIOLÓGICA	1.288.000,00	3,95
LC 87/96	-	0,00	10.845 OUTRAS TRANSFERÊNCIAS	667.000,00	2,04
TRANSFERÊNCIAS DO ESTADO	12.605.650,00	20,23	DESPESA TOTAL COM SAÚDE	32.619.202,60	100,00
IPVA	1.602.500,00	2,57	(-) TRANSF. DE RECURSOS DO SUS	14.595.000,00	
ICMS	10.974.400,00	0,00	(-) COMPENSAÇÃO DE CANCEL. RAP NO EXERCÍCIO ANTERIOR	-	
IPI	28.750,00	0,20	DESPESAS COM AÇÕES E SERVIÇOS DE SAÚDE	18.024.202,60	28,92%
SUBTOTAL DAS TRANSFERÊNCIAS	52.866.900,00	84,83			
TOTAL DAS RECEITAS	62.317.900,00	100,00			
TRANSF. DE RECURSOS DO SUS	14.595.000,00				



SERTÂNIA
GOVERNO MUNICIPAL
Sua confiança, nosso trabalho.

Município de Sertânia

DEMONSTRATIVO DOS RECURSOS DESTINADOS À CRIANÇA E AO ADOLESCENTE

RECEITA ORÇAMENTÁRIA PREVISTA NESTE ORÇAMENTO		
Discriminação	Valor em R\$	%
RECEITAS CORRENTES	119.137.000,00	0,910833
RECEITAS DE CAPITAL	11.663.000,00	8,92%
TOTAL DAS RECEITAS	130.800.000,00	100%

DESPESA DESTINADA PARA ASSISTÊNCIA À CRIANÇA E AO ADOLESCENTE		
Discriminação	Valor em R\$	%
08.243 ASSIST. À CRIANÇA E AO ADOLESCENTE	455.000,00	0,00348
TOTAL APLICADO	455.000,00	0,35%



SERTÂNIA
GOVERNO MUNICIPAL
Sua confiança, nosso trabalho.

Município de Sertânia
DEMONSTRATIVO DOS RECURSOS DESTINADOS À
RESERVA DE CONTINGÊNCIA

RECEITA CORRENTE PREVISTA NESTE ORÇAMENTO			DESPESA DESTINADA A RESERVA DE CONTINGÊNCIA		
Discriminação	Valor em R\$	%	Discriminação	Valor em R\$	%
RECEITAS CORRENTES	119.137.000,00	100,00%	RESERVA DE CONTINGÊNCIA	2.000.000,00	1,68%
TOTAL DAS RECEITAS	119.137.000,00	100,00%	TOTAL APLICADO	2.000.000,00	1,68%



Município de Sertânia

PRAÇA PREFEITO JOÃO PEREIRA VALE, 20 - CENTRO - 56.600-00 - Sertânia/ PE

CNPJ: 11.358.116/0001-13 Fone: 8738411156



Usuário: Rostand Falcão de Lima	Chave de Autenticação 1767-5028-548	Página 1 / 9
---------------------------------	--	-----------------

Anexo 2 da Lei Nº 4.320/64 - Receitas Segundo as Categorias Econômicas

		RECEITAS		Valores em R\$ - Período: Orçamento/2023	
Código	Especificação	Desdobramento	Fonte	Categoria Econômica	
1	Receitas Correntes				113.212.000,00
1.1	Impostos, Taxas e Contribuições de Melhoria		9.767.000,00		
1.1.1	Impostos	9.451.000,00			
1.1.1.2	Impostos sobre o Patrimônio	752.000,00			
1.1.1.2.50	Imposto sobre a Propriedade Predial e Territorial Urbana	506.000,00			
1.1.1.2.50.0.2	Imposto s/ a propriedade predial e territorial urbana - Principal	459.000,00			
1.1.1.2.50.0.4	Imposto s/ a propriedade predial e territorial urbana - Dívida Ativa	47.000,00			
1.1.1.2.53	Impostos sobre Transmissão "Inter Vivos" de Bens Imóveis e de Direitos Reais sobre Imóveis	246.000,00			
1.1.1.2.53.0.1	Imposto sobre Transmissão "Inter Vivos" de Bens Imóveis e de Direitos Reais sobre Imóveis - Principal	246.000,00			
1.1.1.3	Impostos sobre a Renda e Proventos de Qualquer Natureza	2.562.000,00			
1.1.1.3.50	Impostos sobre a Renda	2.562.000,00			
1.1.1.3.50.0.1	Imposto sobre a Renda retido na fonte - Trabalho - Principal	2.301.000,00			
1.1.1.3.50.0.2	Imposto sobre a Renda retido na fonte - Outros rendimentos - Principal	261.000,00			
1.1.1.4	Impostos sobre a Produção, Circulação de Mercadorias e Serviços	6.137.000,00			
1.1.1.4.51	Impostos sobre Serviços	6.137.000,00			
1.1.1.4.51.1	Imposto sobre Serviços de Qualquer Natureza - ISSQN	6.137.000,00			
1.1.1.4.51.1.1	Imposto Sobre Serviços de Qualquer Natureza - ISQN	5.787.000,00			
1.1.1.4.51.1.2	Imposto Sobre Serviços de Qualquer Natureza - Simples Nacional	325.000,00			
1.1.1.4.51.1.4	Imposto sobre Serviços de Qualquer Natureza - Dívida Ativa - Principal	25.000,00			
1.1.2	Taxas	316.000,00			
1.1.2.1	Taxas pelo Exercício do Poder de Polícia	150.000,00			
1.1.2.1.01	Taxas de Inspeção, Controle e Fiscalização	130.000,00			
1.1.2.1.01.0.1	Taxa de Utilização de Área de Domínio Público	130.000,00			
1.1.2.1.01.0.1.09	Taxa de Utilização de Área de Domínio Público - Prefeitura	130.000,00			
1.1.2.1.50	Taxa de Fiscalização de Vigilância Sanitária	20.000,00			
1.1.2.1.50.0.3	Taxa de Fiscalização de Vigilância Sanitária	20.000,00			
1.1.2.2	Taxas pela Prestação de Serviços	103.000,00			
1.1.2.2.01	Taxas pela Prestação de Serviços	103.000,00			
1.1.2.2.01.1	Taxas pela Prestação de Serviços	103.000,00			
1.1.2.2.01.1.1	Taxas pela Prestação de Serviços - Principal	103.000,00			
1.1.2.2.01.1.1.02	Taxa de Cemitério	11.000,00			
1.1.2.2.01.1.1.04	Taxa de Limpeza Pública	40.000,00			
1.1.2.2.01.1.1.99	Outras Taxas Pela Prestação de Serviços	52.000,00			
1.1.2.8	Taxas - Específicas de Estados, DF e Municípios	63.000,00			
1.1.2.8.01	Taxas de Inspeção, Controle e Fiscalização	63.000,00			
1.1.2.8.01.9	Taxas de Inspeção, Controle e Fiscalização - Outras	63.000,00			
1.1.2.8.01.9.1	Taxa de Serviços Administrativos	63.000,00			
1.1.2.8.01.9.1.02	Taxa de Licença para Funcionamento de Estabelecimento Comercial, Industrial e Prestação de Serviços	58.000,00			
1.1.2.8.01.9.1.06	Taxa de Licença para Execução de Obras	5.000,00			
1.2	Contribuições		5.303.000,00		
1.2.1	Contribuições Sociais	4.032.000,00			
1.2.1.5	Contribuição para o Plano de Seguridade Social do Servidor Público - CPSSS	4.032.000,00			
1.2.1.5.01	CPSSS - Servidor Civil	4.032.000,00			
1.2.1.5.01.1	CPSSS - Servidor Civil Ativo	3.855.000,00			



Município de Sertânia

PRAÇA PREFEITO JOÃO PEREIRA VALE, 20 - CENTRO - 56.600-00 - Sertânia/ PE

CNPJ: 11.358.116/0001-13 Fone: 8738411156



Usuário: Rostand Falcão de Lima

Chave de Autenticação

1767-5028-548

Página

2 / 9

Anexo 2 da Lei Nº 4.320/64 - Receitas Segundo as Categorias Econômicas

RECEITAS

Valores em R\$ - Período: Orçamento/2023

1.2.1.5.01.1.1	Contribuição do Servidor Ativo Civil	3.854.000,00	
1.2.1.5.01.1.1.01	Contribuição do Servidor Ativo Civil para o RPPS - Prefeitura	352.000,00	
1.2.1.5.01.1.1.02	Contribuição do Servidor Ativo Civil para o RPPS – F.M. Saúde	1.108.000,00	
1.2.1.5.01.1.1.03	Contribuição do Servidor Ativo Civil para o RPPS –Assistência Social	73.000,00	
1.2.1.5.01.1.1.04	Contribuição do Servidor Ativo Civil para o RPPS – F.M.Educação	2.290.000,00	
1.2.1.5.01.1.1.05	Contribuição do Servidor Ativo Civil para o RPPS – Câmara	24.000,00	
1.2.1.5.01.1.1.06	Contribuição do Servidor Ativo Civil para o RPPS – Ativo/RPPS	3.500,00	
1.2.1.5.01.1.1.07	Contribuição do Servidor Ativo Civil para o RPPS – Pessoal cedido	2.500,00	
1.2.1.5.01.1.1.08	Contribuição do Servidor Ativo Civil para o RPPS – Outros	1.000,00	
1.2.1.5.01.1.2	Contribuição do Servidor Ativo - Multas e juros de mora	1.000,00	
1.2.1.5.01.2	CPSSS - Servidor Civil Inativo	177.000,00	
1.2.1.5.01.2.1	Contribuição do Servidor Inativo - Principal	177.000,00	
1.2.4	Contribuição para o Custeio do Serviço de Iluminação Pública	1.271.000,00	
1.2.4.1	Contribuição para o Custeio do Serviço de Iluminação Pública	1.271.000,00	
1.2.4.1.50	Contribuição para o Custeio do Serviço de Iluminação Pública	1.271.000,00	
1.2.4.1.50.0.1	Contribuição para o Custeio do Serviço de Iluminação Pública	1.271.000,00	
1.3	Receita Patrimonial		1.330.000,00
1.3.2	Valores Mobiliários	1.330.000,00	
1.3.2.1	Juros e Correções Monetárias	1.330.000,00	
1.3.2.1.00.1	Remuneração de Depósitos Bancários	5.000,00	
1.3.2.1.00.1.1	Remuneração de Depósitos Bancários - Principal	5.000,00	
1.3.2.1.00.1.1.99	Receita de Remuneração de Depósito de Recursos Não Vinculados	5.000,00	
1.3.2.1.00.1.1.99.04	Receita de Remuneração de Depósito de Recursos Não Vinculados - CEDOCA	5.000,00	
1.3.2.1.01	Remuneração de Depósitos Bancários	495.000,00	
1.3.2.1.01.0.1	REMUNERAÇÃO DE DEPÓSITOS BANCÁRIOS	97.000,00	
1.3.2.1.01.0.1.99	Remuneração de Depósitos Bancários - Outros	97.000,00	
1.3.2.1.01.0.1.99.01	Rec.Rem.Dep.Banc.Rec.Vinc- Outros Convênios - União	36.000,00	
1.3.2.1.01.0.1.99.99	Rec.Rem.Dep.Banc.Rec.Vinc - Outras	61.000,00	
1.3.2.1.01.1	Remuneração de Depósitos Bancários	5.000,00	
1.3.2.1.01.1.1	Remuneração de Depósitos Bancários	5.000,00	
1.3.2.1.01.1.1.02	Rec.Rem.Dep.Banc.Rec.Vinc - Prefeitura	5.000,00	
1.3.2.1.01.2	Remuneração de Depósitos Bancários - Educação	318.000,00	
1.3.2.1.01.2.1	Rec.Rem.Dep.Banc.Rec.Vinc - FUNDEB - Principal	190.000,00	
1.3.2.1.01.2.4	Rec.Rem.Dep.Banc.Rec.Vinc - MDE	95.000,00	
1.3.2.1.01.2.5	Rec.Rem.Dep.Banc.Rec.Vinc - Salário Educação	25.000,00	
1.3.2.1.01.2.7	Rec.Rem.Dep.Banc.Rec.Vinc - Outras FNDE	4.000,00	
1.3.2.1.01.2.8	Rec.Rem.Dep.Banc.Rec.Vinc - PNATE	4.000,00	
1.3.2.1.01.3	Remuneração de Depósitos Bancários - Saúde	60.000,00	
1.3.2.1.01.3.2	Rec.Rem.Dep.Banc.Rec.Vinc - Fundo Municipal de Saúde - Custeio	35.000,00	
1.3.2.1.01.3.3	Rec.Rem.Dep.Banc.Rec. Não Vinc - FMS	10.000,00	
1.3.2.1.01.3.5	Rec.Rem.Dep.Banc.Rec.Vinc - Fundo Municipal de Saúde - Convênio União	15.000,00	
1.3.2.1.01.4	Rec.Rem.Dep.Banc.Rec.Vinc - Assistência social	15.000,00	
1.3.2.1.01.4.1	Rec.Rem.Dep.Banc.Rec.Vinc - FMAS - Principal	10.000,00	
1.3.2.1.01.4.2	Rec.Rem.Dep.Banc.Rec. Não Vinc - FMAS - Principal	5.000,00	
1.3.2.1.04	Remuneração dos Recursos do Regime Próprio de Previdência Social - RPPS	830.000,00	



Anexo 2 da Lei Nº 4.320/64 - Receitas Segundo as Categorias Econômicas

RECEITAS

Valores em R\$ - Período: Orçamento/2023

1.3.2.1.04.0.1	Remuneração dos Recursos do Regime Próprio de Previdência Social - RPPS - Fundo Previdenciário	830.000,00	
1.3.2.1.04.0.1.01	Remuneração dos Recursos do Regime Próprio de Previdência Social - RPPS	210.000,00	
1.3.2.1.04.0.1.03	Rem. dos investimentos em Renda Fixa - Fundo Previdenciário	620.000,00	
1.6	Receita de Serviços		688.000,00
1.6.1	Serviços Administrativos e Comerciais Gerais	688.000,00	
1.6.1.0.01	Serviços Administrativos e Comerciais Gerais	688.000,00	
1.6.1.0.01.1	Serviços Administrativos e Comerciais Gerais	688.000,00	
1.6.1.0.01.1.1	Serviços Administrativos e Comerciais Gerais - Principal	688.000,00	
1.6.1.0.01.1.1	Serviços Administrativos e Comerciais Gerais - Principal	348.000,00	
1.6.1.0.01.1.1.13	Serviços Administrativos	15.000,00	
1.6.1.0.01.1.1.13.01	Serviços Inscr. Concursos Públicos	15.000,00	
1.6.1.0.01.1.1.17	Serviços Agropecuarios	10.000,00	
1.6.1.0.01.1.1.26	Serviço de Abate de Animais	10.000,00	
1.6.1.0.01.1.1.28	Serviços de Cemitério	5.000,00	
1.6.1.0.01.1.1.99	Outros Serviços	300.000,00	
1.7	Transferências Correntes		95.427.000,00
1.7.1	Transferências da União e de suas Entidades	60.203.480,00	
1.7.1.1	Transferências Decorrentes de Participação na Receita da União	36.200.000,00	
1.7.1.1.51	Cota-Parte do Fundo de Participação dos Municípios - FPM	36.187.000,00	
1.7.1.1.51.1	Cota-Parte do Fundo de Participação dos Municípios - Cota Mensal	32.196.000,00	
1.7.1.1.51.1.1	Cota-Parte do Fundo de Participação dos Municípios - Cota Mensal - Principal	32.196.000,00	
1.7.1.1.51.1.1	Cota-Parte do Fundo de Participação dos Municípios - Cota Mensal - Principal	40.245.000,00	
1.7.1.1.51.1.1	Cota-Parte do Fundo de Participação dos Municípios - Cota Mensal - Principal	-8.049.000,00	
1.7.1.1.51.2	Cota-Parte do Fundo de Participação do Municípios – 1% Cota entregue no mês de dezembro	1.588.000,00	
1.7.1.1.51.2.1	Cota-Parte do Fundo de Participação do Municípios – 1% Cota entregue no mês de dezembro	1.588.000,00	
1.7.1.1.51.3	Cota-Parte do Fundo de Participação dos Municípios - 1% Cota entregue no mês de julho	1.403.000,00	
1.7.1.1.51.3.1	Cota-Parte do Fundo de Participação dos Municípios - 1% Cota entregue no mês de julho	1.403.000,00	
1.7.1.1.51.4	Cota-Parte do Fundo de Participação do Municípios – FPM	1.000.000,00	
1.7.1.1.51.4.1	Cota-Parte do Fundo de Participação do Municípios – 0,25% Cota entregue no mês de setembro	1.000.000,00	
1.7.1.1.52	Cota-Parte do Imposto Sobre a Propriedade Territorial Rural	13.000,00	
1.7.1.1.52.1	Cota-Parte do Imposto Sobre a Propriedade Territorial Rural - Principal	13.000,00	
1.7.1.1.52.1.1	Cota-Parte do Imposto Sobre a Propriedade Territorial Rural - Principal	13.000,00	
1.7.1.1.52.1.1	Cota-Parte do Imposto Sobre a Propriedade Territorial Rural - Principal	16.250,00	
1.7.1.1.52.1.1	Cota-Parte do Imposto Sobre a Propriedade Territorial Rural - Principal	-3.250,00	
1.7.1.2	Transferências das Compensações Financeiras pela Exploração de Recursos Naturais	966.000,00	
1.7.1.2.52	Cota-parte da Compensação Financeira pela Produção de Petróleo	966.000,00	
1.7.1.2.52.4	Cota-Parte do Fundo Especial do Petróleo – FEP	966.000,00	
1.7.1.2.52.4.1	Cota-Parte do Fundo Especial do Petróleo – FEP	966.000,00	
1.7.1.3	Transferências de Recursos do Sistema Único de Saúde – SUS	12.571.000,00	
1.7.1.3.50	Transferências de Recursos do Sistema Único de Saúde – SUS – Repasses Fundo a Fundo - Bloco de Manutenção das Ações e Serviços Públicos de Saúde	11.652.000,00	
1.7.1.3.50.1	Transferências de Recursos do Bloco de Manutenção das Ações e Serviços Públicos de Saúde – Atenção Primária	6.988.000,00	
1.7.1.3.50.1.1	Transferências de Recursos do Bloco de Manutenção das Ações e Serviços Públicos de Saúde – Atenção Primária	6.988.000,00	
1.7.1.3.50.1.1.01	Programa de Informatização da APS	12.000,00	
1.7.1.3.50.1.1.03	Agente Comunitário de Saúde - ACS	1.934.000,00	
1.7.1.3.50.1.1.04	Apoio a Manutenção dos Polos de Academia da Saúde	35.000,00	



Anexo 2 da Lei Nº 4.320/64 - Receitas Segundo as Categorias Econômicas

RECEITAS

Valores em R\$ - Período: Orçamento/2023

1.7.1.3.50.1.1.05	Incentivo para Ações Estratégicas	1.047.000,00
1.7.1.3.50.1.1.06	Incentivo Financeiro da APS - Desempenho	515.000,00
1.7.1.3.50.1.1.07	Incentivo Financeiro da APS - Captação Ponderada	2.861.000,00
1.7.1.3.50.1.1.08	Incremento Temporário ao Custeio dos Serviços de Atenção Básica em Saúde	253.000,00
1.7.1.3.50.1.1.09	Outros Programas Financeiros Fundo a Fundo - APS	331.000,00
1.7.1.3.50.2	Transferências de Recursos do Bloco de Manutenção das Ações e Serviços Públicos de Saúde – Atenção Especializada	3.409.000,00
1.7.1.3.50.2.1	Transferências de Recursos do Bloco de Manutenção das Ações e Serviços Públicos de Saúde – Atenção Especializada	3.409.000,00
1.7.1.3.50.2.1.01	Atenção à Saúde da População para Procedimentos de Atenção Especializada	1.876.000,00
1.7.1.3.50.2.1.99	Outros Programas Financeiros - Atenção Especializada	1.533.000,00
1.7.1.3.50.3	Transferências de Recursos do Bloco de Manutenção das Ações e Serviços Públicos de Saúde – Vigilância em Saúde	841.000,00
1.7.1.3.50.3.1	Incentivo Financeiro aos Estados e Municípios para Executar Ações em Vigilância Sanitária	841.000,00
1.7.1.3.50.3.1.01	Incentivo Financeiro aos Estados e Municípios para a Vigilância em Saúde - Despesas Diversas	255.000,00
1.7.1.3.50.3.1.02	Incentivo Financeiro aos Estados e Municípios para a Execução de Ações de Vigilância Sanitária	76.000,00
1.7.1.3.50.3.1.03	Assistência Financeira Complementar aos Est., DF e Municípios para Agentes de Combate a Endemias	470.000,00
1.7.1.3.50.3.1.99	Outros Programas Financeiros - Vigilância em Saúde	40.000,00
1.7.1.3.50.4	Transferências de Recursos do Bloco de Manutenção das Ações e Serviços Públicos de Saúde – Assistência Farmacêutica	400.000,00
1.7.1.3.50.4.1	Transferências de Recursos do Bloco de Estruturação da Rede de Serviços Públicos de Saúde - Assistência Farmacêutica	400.000,00
1.7.1.3.50.4.1.01	Promoção da Assistência Farmacêutica e Insumos Estratégicos - Atenção Básica em Saúde	400.000,00
1.7.1.3.50.5	Transferências de Recursos do Bloco de Manutenção das Ações e Serviços Públicos de Saúde – Gestão do SUS	14.000,00
1.7.1.3.50.5.1	Transferência de Recursos do SUS – Gestão do SUS - Principal	14.000,00
1.7.1.3.50.5.1.01	Implantação da Segurança Alimentar e Nutricional na Saúde	14.000,00
1.7.1.3.99	Outras Transferências de Recursos do Sistema Único de Saúde - SUS	919.000,00
1.7.1.3.99.1	Outras Transferências de Recursos do Sistema Único de Saúde - SUS	919.000,00
1.7.1.3.99.1.1	Outras Transferências de Recursos do Sistema Único de Saúde - SUS	919.000,00
1.7.1.4	Transferências de Recursos do Fundo Nacional do Desenvolvimento da Educação – FNDE?	1.809.000,00
1.7.1.4.50	Transferências do Salário-Educação	792.000,00
1.7.1.4.50.1	Transferências do Salário-Educação - Principal	792.000,00
1.7.1.4.50.1.1	Transferências do Salário-Educação - Principal	792.000,00
1.7.1.4.51	Transferências Diretas do FNDE referentes ao Programa Dinheiro Direto na Escola – PDDE	16.000,00
1.7.1.4.51.1	Transferências Diretas do FNDE referentes ao Programa Dinheiro Direto na Escola – PDDE	16.000,00
1.7.1.4.51.1.1	Transferências Diretas do FNDE referentes ao Programa Dinheiro Direto na Escola – PDDE	16.000,00
1.7.1.4.52	Transferências referentes ao Programa Nacional de Alimentação Escolar – PNAE	500.000,00
1.7.1.4.52.1	Transferências Diretas do FNDE referentes ao Programa Nacional de Alimentação Escolar – PNAE	500.000,00
1.7.1.4.52.1.1	Transferências Diretas do FNDE referentes ao Programa Nacional de Alimentação Escolar – PNAE	500.000,00
1.7.1.4.53	Transferências referentes ao Programa Nacional de Apoio ao Transporte do Escolar – PNATE	481.000,00
1.7.1.4.53.1	Transferências Diretas do FNDE referentes ao Programa Nacional de Apoio ao Transporte do Escolar – PNATE - Principal	481.000,00
1.7.1.4.53.1.1	Transferências Diretas do FNDE referentes ao Programa Nacional de Apoio ao Transporte do Escolar – PNATE - Principal	481.000,00
1.7.1.4.99	Outras Transferências Diretas do Fundo Nacional do Desenvolvimento da Educação - FNDE	20.000,00
1.7.1.4.99.0.1	Outras Transf. Diretas do FNDE - Principal	20.000,00
1.7.1.5	Transferências de Recursos de Complementação da União ao Fundo de Manutenção e Desenvolvimento da Educação Básica e de Valorização dos Profissionais da Educação – FUNDEB	4.259.000,00



Município de Sertânia

PRAÇA PREFEITO JOÃO PEREIRA VALE, 20 - CENTRO - 56.600-00 - Sertânia/ PE

CNPJ: 11.358.116/0001-13 Fone: 8738411156



Usuário: Rostand Falcão de Lima

Chave de Autenticação
1767-5028-548

Página
5 / 9

Anexo 2 da Lei Nº 4.320/64 - Receitas Segundo as Categorias Econômicas

RECEITAS

Valores em R\$ - Período: Orçamento/2023

1.7.1.5.50	Transferências de Recursos de Complementação da União ao Fundeb - VAAT	646.000,00
1.7.1.5.50.1	Transferências de Recursos de Complementação da União ao Fundeb – VAAT	646.000,00
1.7.1.5.50.1.1	Transferências de Recursos de Complementação da União ao Fundeb – VAAT	646.000,00
1.7.1.5.51	Transferências de Recursos de Complementação da União ao Fundeb - VAAF	3.583.000,00
1.7.1.5.51.1	Transferências de Recursos de Complementação da União ao Fundeb – VAAF	3.583.000,00
1.7.1.5.51.1.1	Transferências de Recursos de Complementação da União ao Fundeb – VAAF	3.583.000,00
1.7.1.5.52	Transferências de Recursos de Complementação da União ao Fundeb - VAAR	30.000,00
1.7.1.5.52.1	Transferências de Recursos de Complementação da União ao Fundeb – VAAR	30.000,00
1.7.1.5.52.1.1	Transferências de Recursos de Complementação da União ao Fundeb – VAAR	30.000,00
1.7.1.6	Transferências de Recursos do Fundo Nacional de Assistência Social – FNAS	980.000,00
1.7.1.6.50	Transferências de Recursos do Fundo Nacional de Assistência Social – FNAS	980.000,00
1.7.1.6.50.1	Transferências de Recursos do Fundo Nacional de Assistência Social – FNAS	980.000,00
1.7.1.6.50.1.1	Transferências de Recursos do Fundo Nacional de Assistência Social – FNAS	164.000,00
1.7.1.6.50.1.1.99	Outras Transferência do FNAS	164.000,00
1.7.1.6.50.1.1.99.01	Outras Transferência do FNAS	164.000,00
1.7.1.6.50.1.2	Programa Primeira Infância no SUAS	322.000,00
1.7.1.6.50.1.2.01	Programa Primeira Infância no SUAS	322.000,00
1.7.1.6.50.1.3	Bloco da Proteção Social Especial de Média Complexidade	33.000,00
1.7.1.6.50.1.3.01	Componente - Piso Fixo de Média Complexidade - PAEFI	33.000,00
1.7.1.6.50.1.4	Bloco da Proteção Social Básica	202.000,00
1.7.1.6.50.1.4.01	Componente - Serviço de Convivência e Fortalecimento de Vínculos - SCFV	120.000,00
1.7.1.6.50.1.4.02	Componente - Piso Básico Fixo	46.000,00
1.7.1.6.50.1.4.03	Componente - Piso Básico Variável III - EQUIPE VOLANTE	36.000,00
1.7.1.6.50.1.5	Bloco da Gestão do SUAS	39.000,00
1.7.1.6.50.1.5.01	Componente - Índice de Gestão Descentralizada do SUAS	39.000,00
1.7.1.6.50.1.6	Bloco da Gestão do Programa Bolsa Família e do Cadastro Único	220.000,00
1.7.1.6.50.1.6.01	Índice de Gestão Descentralizada - PROGRAMA AUXILIO BRASIL	220.000,00
1.7.1.7	Transferências de Convênios da União e de Suas Entidades	117.000,00
1.7.1.7.50	Transferências de Convênios da União para o Sistema Único de Saúde – SUS	50.000,00
1.7.1.7.50.1	Transferências de Convênios da União para o Sistema Único de Saúde – SUS	50.000,00
1.7.1.7.50.1.1	Transferências de Convênios da União para o Sistema Único de Saúde – SUS	50.000,00
1.7.1.7.51	Transferências de Convênios da União Destinadas a Programas de Educação	50.000,00
1.7.1.7.51.1	Transferências de Convênios da União Destinadas a Programas de Educação	50.000,00
1.7.1.7.51.1.1	Transferências de Convênios da União Destinadas a Programas de Educação	50.000,00
1.7.1.7.99	Outras Transferências de Convênios da União e de Suas Entidades	17.000,00
1.7.1.7.99.0.1	Outras Transferência de Convênio da União	17.000,00
1.7.1.9	Outras Transferências de Recursos da União	3.301.480,00
1.7.1.9.58	Transferência Obrigatória Decorrente da Lei Complementar nº 176/2020	30.000,00
1.7.1.9.58.0.1	Transf.Obrigatória Decorrente da LC 176/2020 - Principal	30.000,00
1.7.1.9.99	Outras Transferências de Recursos da União e de suas Entidades	3.271.480,00
1.7.1.9.99.0.1	Outras Transferencias de Recursos da União e de suas Entidades - Principal	3.271.480,00
1.7.1.9.99.0.1.01	Outras Transferencias de Recursos da União e de suas Entidades	3.271.480,00
1.7.2	Transferências dos Estados e do Distrito Federal e de suas Entidades	11.116.520,00
1.7.2.1	Participação na Receita dos Estados e Distrito Federal	10.137.520,00
1.7.2.1.50	Cota-Parte do ICMS	8.779.520,00



Anexo 2 da Lei Nº 4.320/64 - Receitas Segundo as Categorias Econômicas

RECEITAS

Valores em R\$ - Período: Orçamento/2023

1.7.2.1.50.1	Cota-Parte do ICMS - Principal	8.779.520,00
1.7.2.1.50.1.1	Cota-Parte do ICMS - Principal	8.779.520,00
1.7.2.1.50.1.1	Cota-Parte do ICMS - Principal	10.974.400,00
1.7.2.1.50.1.1	Cota-Parte do ICMS - Principal	-2.194.880,00
1.7.2.1.51	Cota-Parte do IPVA	1.282.000,00
1.7.2.1.51.1	Cota-Parte do IPVA - Principal	1.282.000,00
1.7.2.1.51.1.1	Cota-Parte do IPVA - Principal	1.282.000,00
1.7.2.1.51.1.1	Cota-Parte do IPVA - Principal	1.602.500,00
1.7.2.1.51.1.1	Cota-Parte do IPVA - Principal	-320.500,00
1.7.2.1.52	Cota-Parte do IPI - Municípios	23.000,00
1.7.2.1.52.1	Cota-Parte do IPI - Municípios - Principal	23.000,00
1.7.2.1.52.1.1	Cota-Parte do IPI - Municípios - Principal	23.000,00
1.7.2.1.52.1.1	Cota-Parte do IPI - Municípios - Principal	28.750,00
1.7.2.1.52.1.1	Cota-Parte do IPI - Municípios - Principal	-5.750,00
1.7.2.1.53	Cota-Parte da Contribuição de Intervenção no Domínio Econômico	18.000,00
1.7.2.1.53.1	Cota-Parte da Contribuição de Intervenção no Domínio Econômico - Principal	18.000,00
1.7.2.1.53.1.1	Cota-Parte da Contribuição de Intervenção no Domínio Econômico - Principal	18.000,00
1.7.2.1.98	Transferências Decorrentes de Participação em Outras Receitas de Impostos dos Estados e do Distrito Federal	35.000,00
1.7.2.1.98.1	Outras Participações na Receita dos Estados	35.000,00
1.7.2.1.98.1.3	Outras Participações na Receita dos Estados - FEAS	35.000,00
1.7.2.3	Transferências de Recursos do Sistema Único de Saúde – SUS	207.000,00
1.7.2.3.50	Transferências de Recursos do Sistema Único de Saúde – SUS	207.000,00
1.7.2.3.50.0.1	Transf. Rec. Est. P/Prog. Saúde - Rep Fundo a Fundo - Principal	207.000,00
1.7.2.4	Transferências de Convênios dos Estados e DF e de Suas Entidades	746.000,00
1.7.2.4.51	Transferências de Convênios dos Estados Destinadas a Programas de Educação	500.000,00
1.7.2.4.51.0.1	Programa Estadual de Transporte Escolar - PETE	500.000,00
1.7.2.4.99	Outras Transferências de Convênios dos Estados e DF e de Suas Entidades	246.000,00
1.7.2.4.99.0.1	Outras Transferências de Convênios dos Estados	200.000,00
1.7.2.4.99.0.1.99	Outras Transferências de Convênios dos Estados	200.000,00
1.7.2.4.99.2	Outras Transferências de Convênios dos Estados - Assistência Social	46.000,00
1.7.2.4.99.2.1	Outras Transferências de Convênios dos Estados - Assistência Social - Principal	46.000,00
1.7.2.9	Outras Transferências dos Estados e Distrito Federal	26.000,00
1.7.2.9.51	Transferências de Estados destinadas à Assistência Social	26.000,00
1.7.2.9.51.1	Transferências de Estados destinadas à Assistência Social	26.000,00
1.7.2.9.51.1.1	Transferências de Estados destinadas à Assistência Social - Principal	26.000,00
1.7.5	Transferências de Outras Instituições Públicas	24.107.000,00
1.7.5.1	Transferências de Recursos do Fundo de Manutenção e Desenvolvimento da Educação Básica e de Valorização dos Profissionais da Educação - FUNDEB	24.107.000,00
1.7.5.1.50	Transferências de Recursos do Fundo de Manutenção e Desenvolvimento da Educação Básica e de Valorização dos Profissionais da Educação – FUNDEB	24.107.000,00
1.7.5.1.50.1	Transferências de Recursos do Fundo de Manutenção e Desenvolvimento da Educação Básica e de Valorização dos Profissionais da Educação – FUNDEB	24.107.000,00
1.7.5.1.50.1.1	Transferências de Recursos do Fundo de Manutenção e Desenvolvimento da Educação Básica e de Valorização dos Profissionais da Educação – FUNDEB	24.107.000,00
1.9	Outras Receitas Correntes	697.000,00
1.9.2	Indenizações, Restituições e Ressarcimentos	589.000,00



Município de Sertânia

PRAÇA PREFEITO JOÃO PEREIRA VALE, 20 - CENTRO - 56.600-00 - Sertânia/ PE

CNPJ: 11.358.116/0001-13 Fone: 8738411156



Usuário: Rostand Falcão de Lima

Chave de Autenticação
1767-5028-548

Página
7 / 9

Anexo 2 da Lei Nº 4.320/64 - Receitas Segundo as Categorias Econômicas

RECEITAS

Valores em R\$ - Período: Orçamento/2023

1.9.2.1	Indenizações	20.000,00		
1.9.2.1.99	Outras Indenizações	20.000,00		
1.9.2.1.99.1	Outras Indenizações	20.000,00		
1.9.2.1.99.1.1	Outras Indenizações - Principal	20.000,00		
1.9.2.1.99.1.1.01	Outras Indenizações (PM)	18.000,00		
1.9.2.1.99.1.1.02	Outras Indenizações (FMS)	2.000,00		
1.9.2.2	Restituições	569.000,00		
1.9.2.2.99	Outras Restituições	569.000,00		
1.9.2.2.99.1	Outras Restituições	569.000,00		
1.9.2.2.99.1.1	Outras Restituições - Principal	569.000,00		
1.9.2.2.99.1.1.02	Outras Restituições - Fundo Previdenciário	3.000,00		
1.9.2.2.99.1.1.03	Outras Restituições - PM	437.000,00		
1.9.2.2.99.1.1.04	Outras Restituições - FMS	2.000,00		
1.9.2.2.99.1.1.05	Outras Restituições - FMAS	10.000,00		
1.9.2.2.99.1.1.06	Outras Restituições - FME	78.000,00		
1.9.2.2.99.1.1.99	Demais Restituições	39.000,00		
1.9.9	Demais Receitas Correntes	108.000,00		
1.9.9.9	Outras Receitas Correntes	108.000,00		
1.9.9.9.03	Compensações Financeiras entre o Regime Geral e os Regimes Próprios de Previdência e Sistema de Proteção Social	10.000,00		
1.9.9.9.03.0.1	Compensações Financeiras entre o Regime Geral e os Regimes Próprios de Previdência dos Servidores - Principal	10.000,00		
1.9.9.9.99	Outras Receitas	98.000,00		
1.9.9.9.99.0.1	Outras Receitas	98.000,00		
2	Receitas de Capital			11.663.000,00
2.1	Operações de Crédito		7.500.000,00	
2.1.1	Operações de Crédito - Mercado Interno	7.500.000,00		
2.1.1.9	Outras Operações de Crédito - Mercado Interno	7.500.000,00		
2.1.1.9.99	Outras Operações de Crédito - Mercado Interno	7.500.000,00		
2.1.1.9.99.0.1	Outras Operações de Crédito - Mercado Interno	7.500.000,00		
2.2	Alienação de Bens		200.000,00	
2.2.1	Alienação de Bens Móveis	200.000,00		
2.2.1.3	Alienação de Bens Móveis e Semoventes	200.000,00		
2.2.1.3.01	Alienação de Bens Móveis e Semoventes	200.000,00		
2.2.1.3.01.0.1	Alienação de Bens Móveis e Semoventes	200.000,00		
2.4	Transferências de Capital		3.963.000,00	
2.4.1	Transferências da União e de suas Entidades	3.303.000,00		
2.4.1.1	Transferências de Recursos do Sistema Único de Saúde - SUS	1.070.000,00		
2.4.1.1.51	Transferências de Recursos do Sistema Único de Saúde – SUS - Fundo a Fundo - Bloco de Estruturação da Rede de Serviços Públicos de Saúde	1.070.000,00		
2.4.1.1.51.1	Transferências de Recursos do Bloco de Estruturação da Rede de Serviços Públicos de Saúde - Atenção Primária	800.000,00		
2.4.1.1.51.1.1	Transferência de Recursos do SUS - Atenção Primária - Principal	800.000,00		
2.4.1.1.51.1.1.01	Construção e Ampliação de Unidades Básicas de Saúde - UBS	300.000,00		
2.4.1.1.51.1.1.02	Estruturação da Atenção a Saúde Bucal	100.000,00		
2.4.1.1.51.1.1.03	Estruturação da Rede de Serviços de Atenção Primária de Saúde	100.000,00		
2.4.1.1.51.1.1.04	Estruturação de Academia da Saúde	300.000,00		
2.4.1.1.51.2	Transferências de Recursos do Bloco de Estruturação da Rede de Serviços Públicos de Saúde - Atenção Especializada	170.000,00		



Anexo 2 da Lei Nº 4.320/64 - Receitas Segundo as Categorias Econômicas

RECEITAS

Valores em R\$ - Período: Orçamento/2023

2.4.1.1.51.2.1	Estruturação de Unidades de Atenção Especializada em saúde	170.000,00	
2.4.1.1.51.9	Transferências de Recursos do Bloco de Estruturação da Rede de Serviços Públicos de Saúde - Outros Programas	100.000,00	
2.4.1.1.51.9.1	Transferência de Recursos do SUS - Outros Programas - Principal	100.000,00	
2.4.1.2	Transferências de Recursos do Fundo Nacional do Desenvolvimento da Educação – FNDE	176.000,00	
2.4.1.2.50	Transferências de Recursos Destinados a Programas de Educação	176.000,00	
2.4.1.2.50.1	Transferências para o Programa de Apoio ao Transporte Escolar para Educação Básica - CAMINHO DA ESCOLA	130.000,00	
2.4.1.2.50.1.1	Prog. de Apoio Transp. Escolar Educ. Básica - Caminho da Escola - Principal	130.000,00	
2.4.1.2.50.9	Outras transferências destinadas a Programas de Educação	46.000,00	
2.4.1.2.50.9.1	Outras Transferências Destinadas a Programas de Educação - Principal	46.000,00	
2.4.1.4	Transferências de Convênios da União e de suas Entidades	1.557.000,00	
2.4.1.4.50	Transferências de Convênios da União para o Sistema Único de Saúde – SUS	537.000,00	
2.4.1.4.50.1	Transferências de Convênios da União para o Sistema Único de Saúde – SUS	537.000,00	
2.4.1.4.50.1.1	Transferências de Convênios da União para o Sistema Único de Saúde – SUS	537.000,00	
2.4.1.4.51	Transferências de Convênios da União destinadas a Programas de Educação	520.000,00	
2.4.1.4.51.1	Transferências de Convênio da União destinadas a Programas de Educação - Principal	520.000,00	
2.4.1.4.51.1.1	Transferências de Convênio da União destinadas a Programas de Educação - Principal	520.000,00	
2.4.1.4.52	Transferências de Convênios da União destinadas a Programas de Saneamento Básico	75.000,00	
2.4.1.4.52.0.1	Transferências de Convênios da União destinadas a Programas de Saneamento Básico	75.000,00	
2.4.1.4.99	Outras Transferências de Convênios da União e de Suas Entidades	425.000,00	
2.4.1.4.99.1	Outras Transferências de Convênios da União	425.000,00	
2.4.1.4.99.1.1	Outras Transferências de Convênios da União	360.000,00	
2.4.1.4.99.1.2	Outras Transferências Convênio da União	65.000,00	
2.4.1.9	Outras Transferências de Recursos da União e de suas Entidades	500.000,00	
2.4.1.9.99	Outras Transferências De Recursos da União e de suas Entidades	500.000,00	
2.4.1.9.99.0.1	Ootras Transferência da União - Prefeitura	500.000,00	
2.4.2	Transferências dos Estados e do Distrito Federal e de suas Entidades	660.000,00	
2.4.2.2	Transferências de Convênios dos Estados e DF e de Suas Entidades	260.000,00	
2.4.2.2.50	Transferências de Convênios dos Estados para o Sistema Único de Saúde – SUS	100.000,00	
2.4.2.2.50.1	Transferências de Convênios dos Estados para o Sistema Único de Saúde – SUS - Principal	100.000,00	
2.4.2.2.50.1.1	Transferências de Convênios dos Estados para o Sistema Único de Saúde – SUS - Principal	100.000,00	
2.4.2.2.51	Transferências de Convênios dos Estados destinadas a Programas de Educação	60.000,00	
2.4.2.2.51.0.1	Transf. Conv. Est. Dest. A Progs. Educação - Educação	60.000,00	
2.4.2.2.99	Outras Transferências de Convênios dos Estados e DF e de Suas Entidades	100.000,00	
2.4.2.2.99.0.1	Outras Transferências de Convênio dos Estados	100.000,00	
2.4.2.9	Outras Transferências de Recursos dos Estados	400.000,00	
2.4.2.9.99	Outras Transferências de Recursos dos Estados	400.000,00	
2.4.2.9.99.0.1	FEM - Fundo de Desenvolvimento Municipal	400.000,00	
7	Receitas Correntes Intraorçamentárias		5.925.000,00
7.2	Contribuições - Intraorçamentária		5.925.000,00
7.2.1	Contribuições Sociais - Intraorçamentária	5.925.000,00	
7.2.1.5	Contribuições para Regimes Próprios de Previdência e Sistema de Proteção Social (Intra-orçamentária)	5.925.000,00	
7.2.1.5.02	Contribuição Patronal - Servidor Civil (Intra-orçamentária)	5.896.000,00	
7.2.1.5.02.1	Contribuição Patronal - Servidor Civil Ativo (Intra-orçamentária)	5.896.000,00	
7.2.1.5.02.1.1	Contribuição Patronal - Servidor Civil Ativo- Principal (Intra-orçamentária)	5.894.000,00	
7.2.1.5.02.1.1.01	Contribuição Patronal - Servidor Civil para o RPPS - Prefeitura (Intra-orçamentária)	538.000,00	



Município de Sertânia

PRAÇA PREFEITO JOÃO PEREIRA VALE, 20 - CENTRO - 56.600-00 - Sertânia/ PE

CNPJ: 11.358.116/0001-13 Fone: 8738411156



Usuário: Rostand Falcão de Lima	Chave de Autenticação 1767-5028-548	Página 9 / 9
---------------------------------	--	-----------------

Anexo 2 da Lei Nº 4.320/64 - Receitas Segundo as Categorias Econômicas

RECEITAS

Valores em R\$ - Período: Orçamento/2023

7.2.1.5.02.1.1.02	Contribuição Patronal - Servidor Civil para o RPPS - F.M. Saúde	1.790.000,00
7.2.1.5.02.1.1.03	Contribuição Patronal - Servidor Civil para o RPPS - F.M. Assistência Social	108.000,00
7.2.1.5.02.1.1.04	Contribuição Patronal - Servidor Civil para o RPPS - Câmara	48.000,00
7.2.1.5.02.1.1.05	Contribuição Patronal - Servidor Civil para o RPPS - F.M.Educação	3.400.000,00
7.2.1.5.02.1.1.06	Contribuição Patronal - Servidor Civil para o RPPS - Ativo/RPPS	4.500,00
7.2.1.5.02.1.1.07	Contribuição Patronal - Servidor Civil para o RPPS - Pessoal cedido	3.500,00
7.2.1.5.02.1.1.08	Contribuição Patronal - Servidor Civil para o RPPS - Outros	2.000,00
7.2.1.5.02.1.2	Contribuição Patronal - Servidor Civil para o RPPS - Multas e Juros	2.000,00
7.2.1.5.02.1.2.01	Contribuição Patronal - Servidor Civil Ativo - Multas e Juros de mora	2.000,00
7.2.1.5.50	Contribuição Patronal - Servidor Civil Inativo e Pensionista (Intra-orçamentária)	2.000,00
7.2.1.5.50.1	Contribuição Patronal - Servidor Civil Inativo (Intra-orçamentária)	2.000,00
7.2.1.5.50.1.1	Contribuição Patronal - Servidor Civil - Inativo - Principal (Intra-orçamentária)	2.000,00
7.2.1.5.51	Contribuição Patronal - Servidor Civil Ativo- Parcelamentos - Principal (Intra-orçamentária)	27.000,00
7.2.1.5.51.1	Contribuição Patronal - Servidor Civil Ativo- Parcelamentos - Principal -(Intra-orçamentária)	27.000,00
7.2.1.5.51.1.1	Contribuição Patronal - Servidor Civil Ativo- Parcelamentos - Principal (Intra-orçamentária)	25.000,00
7.2.1.5.51.1.1.01	Contribuição Parcelamento RPPS - Contribuição Patronal	25.000,00
7.2.1.5.51.1.2	Multas e juros de mora- Parcelamentos - Contribuição Patronal	2.000,00
7.2.1.5.51.1.2.01	Multas e Juros - Parcelamento - Contribuição Patronal	2.000,00
TOTAL GERAL		130.800.000,00

Resumo

Impostos, Taxas e Contribuições de Melhoria	9.767.000,00
Contribuições	5.303.000,00
Receita Patrimonial	1.330.000,00
Receita de Serviços	688.000,00
Transferências Correntes	95.427.000,00
Outras Receitas Correntes	697.000,00
Total das Receitas Correntes	113.212.000,00
Operações de Crédito	7.500.000,00
Alienação de Bens	200.000,00
Transferências de Capital	3.963.000,00
Total das Receitas de Capital	11.663.000,00
Contribuições - Intraorçamentária	5.925.000,00
Total das Receitas Correntes Intra-Orçamentárias	5.925.000,00
Total das Receitas de Capital Intra-Orçamentárias	
Recursos Arrecadados em Exercícios Anteriores	
TOTAL GERAL	130.800.000,00

Entidades Consolidadas: Prefeitura Municipal de Sertânia , Fundo Municipal de Saúde de Sertânia , Fundo Municipal de Assistência Social de Sertânia , Centro de Excelência em Derivados de Carne e Leite de Caprinos e Ovinos de Sertânia - CEDOCA (CANCELADO), Instituto de Previdência dos Servidores Municipais de Sertânia (Fundoprev), Fundo Municipal de Defesa da Criança e do Adolescente de Sertânia, Câmara de Vereadores de Sertânia, Consórcio de Integração dos Municípios do Pajeú - CIMPAJEU, CONSÓRCIO DOM MARIANO, Prefeitura Municipal de Sertânia, Fundo Municipal de Saúde de Sertânia, Centro de Excelência em Derivados de Carne e Leite - CEDOCA, Fundo Municipal de Assistência Social de Sertânia, Fundo Municipal de Educação de Sertânia



Município de Sertânia

PRAÇA PREFEITO JOÃO PEREIRA VALE, 20 - CENTRO - 56.600-00 - Sertânia/ PE

CNPJ: 11.358.116/0001-13 Fone: 8738411156



Usuário: Rostand Falcão de Lima

Chave de Autenticação
1812-9127-074

Página
1 / 20

Anexo 2 da Lei N° 4.320/64 - Despesas Segundo as Categorias Econômicas

DESPESAS

Valores em R\$ - Período: Orçamento/2023

Código	Especificação	Desdobramento	Fonte	Categoria econômica
Unidade Gestora: 10 - Consórcio de Integração dos Municípios do Pajeú - CIMPAJEÚ				
Unidade Orçamentária: 26001 - Consórcio de Integração dos Municípios do Pajeú - CIMPAJEÚ				
Código	Especificação	Desdobramento	Fonte	Categoria econômica
3	Despesas Correntes			2.800.930,00
3.1	Pessoal e Encargos Sociais		78.860,00	
3.1.90	Aplicações Diretas	78.010,00		
3.1.90.04	Contratação por Tempo Determinado	21.500,00		
3.1.90.11	Vencimentos e Vantagens Fixas – Pessoal Civil	42.000,00		
3.1.90.13	Obrigações Patronais	12.500,00		
3.1.90.91	Sentenças Judiciais	1.130,00		
3.1.90.92	Despesas de Exercícios Anteriores	370,00		
3.1.90.94	Indenizações e Restituições Trabalhistas	510,00		
3.1.91	Aplicação Direta Decorrente de Operação entre Órgãos, Fundos e Entidades Integrantes dos Orçamentos Fiscal e da Seguridade Social	850,00		
3.1.91.13	Obrigações Patronais	850,00		
3.2	Juros e Encargos da Dívida		200,00	
3.2.90	Aplicações Diretas	200,00		
3.2.90.21	Juros sobre a Dívida por Contrato	200,00		
3.3	Outras Despesas Correntes		2.721.870,00	
3.3.50	Transferências a Instituições Privadas sem Fins Lucrativos	8.000,00		
3.3.50.43	Subvenções Sociais	8.000,00		
3.3.90	Aplicações Diretas	2.713.870,00		
3.3.90.14	Diárias – Civil	14.040,00		
3.3.90.30	Material de Consumo	52.900,00		
3.3.90.32	Material, Bem ou Serviço para Distribuição Gratuita	10.000,00		
3.3.90.33	Passagens e Despesas com Locomoção	2.090,00		
3.3.90.34	Outras Despesas de Pessoal decorrentes de Contratos de Terceirização	300,00		
3.3.90.35	Serviços de Consultoria	30.750,00		
3.3.90.36	Outros Serviços de Terceiros – Pessoa Física	60.740,00		
3.3.90.37	Locação de Mão-de-Obra	350,00		
3.3.90.39	Outros Serviços de Terceiros - Pessoa Jurídica	2.529.750,00		
3.3.90.41	Contribuições	800,00		
3.3.90.46	Auxílio-Alimentação	450,00		
3.3.90.47	Obrigações Tributárias e Contributivas	10.540,00		
3.3.90.91	Sentenças Judiciais	200,00		
3.3.90.92	Despesas de Exercícios Anteriores	760,00		
3.3.90.93	Indenizações e Restituições	200,00		
4	Despesas de Capital			150.650,00
4.4	Investimentos		142.150,00	
4.4.90	Aplicações Diretas	142.150,00		
4.4.90.51	Obras e Instalações	67.450,00		
4.4.90.52	Equipamentos e Material Permanente	67.200,00		
4.4.90.61	Aquisição de Imóveis	7.500,00		
4.6	Amortização da Dívida		8.500,00	



Município de Sertânia

PRAÇA PREFEITO JOÃO PEREIRA VALE, 20 - CENTRO - 56.600-00 - Sertânia/ PE

CNPJ: 11.358.116/0001-13 Fone: 8738411156



Usuário: Rostand Falcão de Lima

Chave de Autenticação

1812-9127-074

Página

1 / 20

Anexo 2 da Lei N° 4.320/64 - Despesas Segundo as Categorias Econômicas

DESPESAS

Valores em R\$ - Período: Orçamento/2023

4.6.90	Aplicações Diretas	8.500,00
4.6.90.61	Aquisição de Imóveis	7.000,00
4.6.90.71	Principal da Dívida Contratual Resgatado	1.500,00

Total da Unidade Orçamentária: 2.951.580,00

Total da Unidade Gestora: 2.951.580,00

Unidade Gestora: 145001 - Prefeitura Municipal de Sertânia

Unidade Orçamentária: 1001 - Controle Interno

Código	Especificação	Desdobramento	Fonte	Categoria econômica
3	Despesas Correntes			43.000,00
3.1	Pessoal e Encargos Sociais		31.000,00	
3.1.90	Aplicações Diretas	31.000,00		
3.1.90.91	Sentenças Judiciais	10.000,00		
3.1.90.92	Despesas de Exercícios Anteriores	10.000,00		
3.1.90.93	Indenizações e Restituições	1.000,00		
3.1.90.94	Indenizações e Restituições Trabalhistas	10.000,00		
3.3	Outras Despesas Correntes		12.000,00	
3.3.90	Aplicações Diretas	12.000,00		
3.3.90.14	Diárias – Civil	1.000,00		
3.3.90.30	Material de Consumo	1.000,00		
3.3.90.33	Passagens e Despesas com Locomoção	2.000,00		
3.3.90.36	Outros Serviços de Terceiros – Pessoa Física	2.000,00		
3.3.90.39	Outros Serviços de Terceiros - Pessoa Jurídica	2.000,00		
3.3.90.91	Sentenças Judiciais	2.000,00		
3.3.90.92	Despesas de Exercícios Anteriores	2.000,00		
4	Despesas de Capital			10.000,00
4.4	Investimentos		10.000,00	
4.4.90	Aplicações Diretas	10.000,00		
4.4.90.52	Equipamentos e Material Permanente	10.000,00		
Total da Unidade Orçamentária:				53.000,00

Unidade Orçamentária: 11001 - Departamento de Defesa da Criança e do Adolescente

Código	Especificação	Desdobramento	Fonte	Categoria econômica
3	Despesas Correntes			155.000,00
3.1	Pessoal e Encargos Sociais		25.000,00	
3.1.90	Aplicações Diretas	23.000,00		
3.1.90.04	Contratação por Tempo Determinado	5.000,00		
3.1.90.11	Vencimentos e Vantagens Fixas – Pessoal Civil	10.000,00		
3.1.90.13	Obrigações Patronais	5.000,00		
3.1.90.16	Outras Despesas Variáveis – Pessoal Civil	1.000,00		
3.1.90.92	Despesas de Exercícios Anteriores	1.000,00		
3.1.90.94	Indenizações e Restituições Trabalhistas	1.000,00		
3.1.91	Aplicação Direta Decorrente de Operação entre Órgãos, Fundos e Entidades Integrantes dos Orçamentos Fiscal e da Seguridade Social	2.000,00		
3.1.91.13	Obrigações Patronais	2.000,00		
3.3	Outras Despesas Correntes		130.000,00	
3.3.50	Transferências a Instituições Privadas sem Fins Lucrativos	10.000,00		



Município de Sertânia

PRAÇA PREFEITO JOÃO PEREIRA VALE, 20 - CENTRO - 56.600-00 - Sertânia/ PE

CNPJ: 11.358.116/0001-13 Fone: 8738411156



Usuário: Rostand Falcão de Lima

Chave de Autenticação

1812-9127-074

Página

1 / 20

Anexo 2 da Lei N° 4.320/64 - Despesas Segundo as Categorias Econômicas

DESPESAS

Valores em R\$ - Período: Orçamento/2023

3.3.50.43	Subvenções Sociais	10.000,00		
3.3.90	Aplicações Diretas	120.000,00		
3.3.90.30	Material de Consumo	10.000,00		
3.3.90.32	Material, Bem ou Serviço para Distribuição Gratuita	10.000,00		
3.3.90.33	Passagens e Despesas com Locomoção	10.000,00		
3.3.90.35	Serviços de Consultoria	10.000,00		
3.3.90.36	Outros Serviços de Terceiros – Pessoa Física	10.000,00		
3.3.90.39	Outros Serviços de Terceiros - Pessoa Jurídica	10.000,00		
3.3.90.47	Obrigações Tributárias e Contributivas	10.000,00		
3.3.90.48	Outros Auxílios Financeiros a Pessoas Físicas	20.000,00		
3.3.90.91	Sentenças Judiciais	10.000,00		
3.3.90.92	Despesas de Exercícios Anteriores	10.000,00		
3.3.90.93	Indenizações e Restituições	10.000,00		
4	Despesas de Capital			5.000,00
4.4	Investimentos		5.000,00	
4.4.90	Aplicações Diretas	5.000,00		
4.4.90.52	Equipamentos e Material Permanente	5.000,00		
		Total da Unidade Orçamentária:		160.000,00

Unidade Orçamentária: 13001 - Consórcio Intermunicipal Dom Mariano - CONDOMAR

Código	Especificação	Desdobramento	Fonte	Categoria econômica
3	Despesas Correntes			363.681,20
3.1	Pessoal e Encargos Sociais		53.059,84	
3.1.90	Aplicações Diretas	53.059,84		
3.1.90.04	Contratação por Tempo Determinado	3.750,00		
3.1.90.11	Vencimentos e Vantagens Fixas – Pessoal Civil	35.609,84		
3.1.90.13	Obrigações Patronais	8.400,00		
3.1.90.16	Outras Despesas Variáveis – Pessoal Civil	1.000,00		
3.1.90.91	Sentenças Judiciais	1.450,00		
3.1.90.92	Despesas de Exercícios Anteriores	1.550,00		
3.1.90.94	Indenizações e Restituições Trabalhistas	1.300,00		
3.2	Juros e Encargos da Dívida		200,00	
3.2.90	Aplicações Diretas	200,00		
3.2.90.22	Outros Encargos sobre a Dívida por Contrato	200,00		
3.3	Outras Despesas Correntes		310.421,36	
3.3.90	Aplicações Diretas	310.421,36		
3.3.90.14	Diárias – Civil	2.650,00		
3.3.90.30	Material de Consumo	36.550,00		
3.3.90.32	Material, Bem ou Serviço para Distribuição Gratuita	15.000,00		
3.3.90.33	Passagens e Despesas com Locomoção	1.450,00		
3.3.90.34	Outras Despesas de Pessoal decorrentes de Contratos de Terceirização	1.050,00		
3.3.90.35	Serviços de Consultoria	14.000,00		
3.3.90.36	Outros Serviços de Terceiros – Pessoa Física	23.350,00		
3.3.90.37	Locação de Mão-de-Obra	1.050,00		
3.3.90.39	Outros Serviços de Terceiros - Pessoa Jurídica	206.771,36		
3.3.90.41	Contribuições	1.050,00		



Município de Sertânia

PRAÇA PREFEITO JOÃO PEREIRA VALE, 20 - CENTRO - 56.600-00 - Sertânia/ PE

CNPJ: 11.358.116/0001-13 Fone: 8738411156



Usuário: Rostand Falcão de Lima

Chave de Autenticação

1812-9127-074

Página

1 / 20

Anexo 2 da Lei N° 4.320/64 - Despesas Segundo as Categorias Econômicas

DESPESAS

Valores em R\$ - Período: Orçamento/2023

3.3.90.47	Obrigações Tributárias e Contributivas	1.050,00		
3.3.90.91	Sentenças Judiciais	1.000,00		
3.3.90.92	Despesas de Exercícios Anteriores	4.950,00		
3.3.90.93	Indenizações e Restituições	500,00		
4	Despesas de Capital			26.218,00
4.4	Investimentos		25.718,00	
4.4.90	Aplicações Diretas	25.718,00		
4.4.90.51	Obras e Instalações	8.000,00		
4.4.90.52	Equipamentos e Material Permanente	17.718,00		
4.6	Amortização da Dívida		500,00	
4.6.90	Aplicações Diretas	500,00		
4.6.90.71	Principal da Dívida Contratual Resgatado	500,00		

Total da Unidade Orçamentária: 389.899,20

Unidade Orçamentária: 15001 - Desenvolvimento Social e Cidadania

Código	Especificação	Desdobramento	Fonte	Categoria econômica
3	Despesas Correntes			69.000,00
3.1	Pessoal e Encargos Sociais		13.000,00	
3.1.90	Aplicações Diretas	11.000,00		
3.1.90.04	Contratação por Tempo Determinado	5.000,00		
3.1.90.11	Vencimentos e Vantagens Fixas – Pessoal Civil	2.000,00		
3.1.90.13	Obrigações Patronais	2.000,00		
3.1.90.91	Sentenças Judiciais	1.000,00		
3.1.90.92	Despesas de Exercícios Anteriores	1.000,00		
3.1.91	Aplicação Direta Decorrente de Operação entre Órgãos, Fundos e Entidades Integrantes dos Orçamentos Fiscal e da Seguridade Social	2.000,00		
3.1.91.13	Obrigações Patronais	2.000,00		
3.3	Outras Despesas Correntes		56.000,00	
3.3.90	Aplicações Diretas	56.000,00		
3.3.90.14	Diárias – Civil	3.000,00		
3.3.90.30	Material de Consumo	15.000,00		
3.3.90.32	Material, Bem ou Serviço para Distribuição Gratuita	1.000,00		
3.3.90.33	Passagens e Despesas com Locomoção	10.000,00		
3.3.90.36	Outros Serviços de Terceiros – Pessoa Física	9.000,00		
3.3.90.39	Outros Serviços de Terceiros - Pessoa Jurídica	9.000,00		
3.3.90.47	Obrigações Tributárias e Contributivas	2.000,00		
3.3.90.91	Sentenças Judiciais	5.000,00		
3.3.90.92	Despesas de Exercícios Anteriores	2.000,00		
4	Despesas de Capital			110.000,00
4.4	Investimentos		110.000,00	
4.4.90	Aplicações Diretas	110.000,00		
4.4.90.51	Obras e Instalações	105.000,00		
4.4.90.52	Equipamentos e Material Permanente	5.000,00		

Total da Unidade Orçamentária: 179.000,00

Unidade Orçamentária: 16001 - Secretaria da Mulher

Código	Especificação	Desdobramento	Fonte	Categoria econômica
--------	---------------	---------------	-------	---------------------



Município de Sertânia

PRAÇA PREFEITO JOÃO PEREIRA VALE, 20 - CENTRO - 56.600-00 - Sertânia/ PE

CNPJ: 11.358.116/0001-13 Fone: 8738411156



Usuário: Rostand Falcão de Lima

Chave de Autenticação
1812-9127-074

Página
1 / 20

Anexo 2 da Lei N° 4.320/64 - Despesas Segundo as Categorias Econômicas

DESPESAS

Valores em R\$ - Período: Orçamento/2023

3	Despesas Correntes			130.000,00
3.3	Outras Despesas Correntes		130.000,00	
3.3.90	Aplicações Diretas	130.000,00		
3.3.90.14	Diárias – Civil	20.000,00		
3.3.90.30	Material de Consumo	30.000,00		
3.3.90.32	Material, Bem ou Serviço para Distribuição Gratuita	20.000,00		
3.3.90.36	Outros Serviços de Terceiros – Pessoa Física	10.000,00		
3.3.90.39	Outros Serviços de Terceiros - Pessoa Jurídica	30.000,00		
3.3.90.47	Obrigações Tributárias e Contributivas	20.000,00		
Total da Unidade Orçamentária:				130.000,00

Unidade Orçamentária: 17001 - Cultura, Juventude, Esporte e Turismo

Código	Especificação	Desdobramento	Fonte	Categoria econômica
3	Despesas Correntes			2.735.640,00
3.1	Pessoal e Encargos Sociais		837.000,00	
3.1.90	Aplicações Diretas	783.000,00		
3.1.90.04	Contratação por Tempo Determinado	130.000,00		
3.1.90.11	Vencimentos e Vantagens Fixas – Pessoal Civil	600.000,00		
3.1.90.13	Obrigações Patronais	50.000,00		
3.1.90.16	Outras Despesas Variáveis – Pessoal Civil	1.000,00		
3.1.90.91	Sentenças Judiciais	1.000,00		
3.1.90.92	Despesas de Exercícios Anteriores	1.000,00		
3.1.91	Aplicação Direta Decorrente de Operação entre Órgãos, Fundos e Entidades Integrantes dos Orçamentos Fiscal e da Seguridade Social	54.000,00		
3.1.91.13	Obrigações Patronais	54.000,00		
3.3	Outras Despesas Correntes		1.898.640,00	
3.3.90	Aplicações Diretas	1.898.640,00		
3.3.90.14	Diárias – Civil	15.000,00		
3.3.90.30	Material de Consumo	115.000,00		
3.3.90.31	Premiações Culturais, Artísticas, Científicas, Desportivas e Outras	115.000,00		
3.3.90.32	Material, Bem ou Serviço para Distribuição Gratuita	22.000,00		
3.3.90.33	Passagens e Despesas com Locomoção	5.000,00		
3.3.90.36	Outros Serviços de Terceiros – Pessoa Física	111.640,00		
3.3.90.39	Outros Serviços de Terceiros - Pessoa Jurídica	1.490.000,00		
3.3.90.47	Obrigações Tributárias e Contributivas	22.000,00		
3.3.90.91	Sentenças Judiciais	1.000,00		
3.3.90.92	Despesas de Exercícios Anteriores	2.000,00		
4	Despesas de Capital			185.000,00
4.4	Investimentos		145.000,00	
4.4.90	Aplicações Diretas	145.000,00		
4.4.90.51	Obras e Instalações	100.000,00		
4.4.90.52	Equipamentos e Material Permanente	20.000,00		
4.4.90.61	Aquisição de Imóveis	25.000,00		
4.5	Inversões Financeiras		40.000,00	
4.5.90	Aplicações Diretas	40.000,00		
4.5.90.61	Aquisição de Imóveis	40.000,00		
Total da Unidade Orçamentária:				2.920.640,00



Município de Sertânia

PRAÇA PREFEITO JOÃO PEREIRA VALE, 20 - CENTRO - 56.600-00 - Sertânia/ PE

CNPJ: 11.358.116/0001-13 Fone: 8738411156



Usuário: Rostand Falcão de Lima

Chave de Autenticação

1812-9127-074

Página

1 / 20

Anexo 2 da Lei N° 4.320/64 - Despesas Segundo as Categorias Econômicas

DESPESAS

Valores em R\$ - Período: Orçamento/2023

Unidade Orçamentária: 18001 - Segurança e Mobilidade Urbana

Código	Especificação	Desdobramento	Fonte	Categoria econômica
3	Despesas Correntes			862.000,00
3.1	Pessoal e Encargos Sociais		624.000,00	
3.1.90	Aplicações Diretas	574.000,00		
3.1.90.04	Contratação por Tempo Determinado	70.000,00		
3.1.90.11	Vencimentos e Vantagens Fixas – Pessoal Civil	450.000,00		
3.1.90.13	Obrigações Patronais	50.000,00		
3.1.90.16	Outras Despesas Variáveis – Pessoal Civil	1.000,00		
3.1.90.91	Sentenças Judiciais	1.000,00		
3.1.90.92	Despesas de Exercícios Anteriores	1.000,00		
3.1.90.94	Indenizações e Restituições Trabalhistas	1.000,00		
3.1.91	Aplicação Direta Decorrente de Operação entre Órgãos, Fundos e Entidades Integrantes dos Orçamentos Fiscal e da	50.000,00		
	Seguridade Social			
3.1.91.13	Obrigações Patronais	50.000,00		
3.3	Outras Despesas Correntes		238.000,00	
3.3.90	Aplicações Diretas	238.000,00		
3.3.90.14	Diárias – Civil	10.000,00		
3.3.90.30	Material de Consumo	40.000,00		
3.3.90.32	Material, Bem ou Serviço para Distribuição Gratuita	1.000,00		
3.3.90.33	Passagens e Despesas com Locomoção	1.000,00		
3.3.90.35	Serviços de Consultoria	2.000,00		
3.3.90.36	Outros Serviços de Terceiros – Pessoa Física	30.000,00		
3.3.90.37	Locação de Mão-de-Obra	1.000,00		
3.3.90.39	Outros Serviços de Terceiros - Pessoa Jurídica	120.000,00		
3.3.90.47	Obrigações Tributárias e Contributivas	1.000,00		
3.3.90.91	Sentenças Judiciais	1.000,00		
3.3.90.92	Despesas de Exercícios Anteriores	1.000,00		
3.3.90.93	Indenizações e Restituições	30.000,00		
4	Despesas de Capital			30.000,00
4.4	Investimentos		30.000,00	
4.4.90	Aplicações Diretas	30.000,00		
4.4.90.51	Obras e Instalações	20.000,00		
4.4.90.52	Equipamentos e Material Permanente	10.000,00		
Total da Unidade Orçamentária:				892.000,00

Unidade Orçamentária: 2001 - Gabinete do Prefeito

Código	Especificação	Desdobramento	Fonte	Categoria econômica
3	Despesas Correntes			1.950.670,42
3.1	Pessoal e Encargos Sociais		1.398.000,00	
3.1.90	Aplicações Diretas	1.278.781,58		
3.1.90.04	Contratação por Tempo Determinado	100.000,00		
3.1.90.11	Vencimentos e Vantagens Fixas – Pessoal Civil	1.000.000,00		
3.1.90.13	Obrigações Patronais	150.781,58		
3.1.90.16	Outras Despesas Variáveis – Pessoal Civil	1.000,00		
3.1.90.91	Sentenças Judiciais	1.000,00		



Município de Sertânia

PRAÇA PREFEITO JOÃO PEREIRA VALE, 20 - CENTRO - 56.600-00 - Sertânia/ PE

CNPJ: 11.358.116/0001-13 Fone: 8738411156



Usuário: Rostand Falcão de Lima

Chave de Autenticação

1812-9127-074

Página

1 / 20

Anexo 2 da Lei N° 4.320/64 - Despesas Segundo as Categorias Econômicas

DESPESAS

Valores em R\$ - Período: Orçamento/2023

3.1.90.92	Despesas de Exercícios Anteriores	25.000,00		
3.1.90.94	Indenizações e Restituições Trabalhistas	1.000,00		
3.1.91	Aplicação Direta Decorrente de Operação entre Órgãos, Fundos e Entidades Integrantes dos Orçamentos Fiscal e da	119.218,42		
	Seguridade Social			
3.1.91.13	Obrigações Patronais	119.218,42		
3.3	Outras Despesas Correntes		552.670,42	
3.3.90	Aplicações Diretas	552.670,42		
3.3.90.08	Outros Benefícios Assistenciais do servidor e do militar	1.000,00		
3.3.90.14	Diárias – Civil	18.000,00		
3.3.90.30	Material de Consumo	60.000,00		
3.3.90.31	Premiações Culturais, Artísticas, Científicas, Desportivas e Outras	2.000,00		
3.3.90.32	Material, Bem ou Serviço para Distribuição Gratuita	2.000,00		
3.3.90.33	Passagens e Despesas com Locomoção	2.000,00		
3.3.90.36	Outros Serviços de Terceiros – Pessoa Física	36.670,42		
3.3.90.37	Locação de Mão-de-Obra	5.000,00		
3.3.90.39	Outros Serviços de Terceiros - Pessoa Jurídica	405.000,00		
3.3.90.47	Obrigações Tributárias e Contributivas	7.000,00		
3.3.90.91	Sentenças Judiciais	2.000,00		
3.3.90.92	Despesas de Exercícios Anteriores	2.000,00		
3.3.90.93	Indenizações e Restituições	10.000,00		
4	Despesas de Capital			30.000,00
4.4	Investimentos		30.000,00	
4.4.90	Aplicações Diretas	30.000,00		
4.4.90.52	Equipamentos e Material Permanente	30.000,00		

Total da Unidade Orçamentária: 1.980.670,42

Unidade Orçamentária: 3001 - Administração e Gestão de Pessoas

Código	Especificação	Desdobramento	Fonte	Categoria econômica
3	Despesas Correntes			1.868.198,08
3.1	Pessoal e Encargos Sociais		1.138.000,00	
3.1.71	Transferências a Consórcios Públicos mediante contrato de rateio	20.000,00		
3.1.71.70	Rateio pela Participação em Consórcio Público	20.000,00		
3.1.90	Aplicações Diretas	1.038.000,00		
3.1.90.04	Contratação por Tempo Determinado	30.000,00		
3.1.90.11	Vencimentos e Vantagens Fixas – Pessoal Civil	800.000,00		
3.1.90.13	Obrigações Patronais	110.000,00		
3.1.90.16	Outras Despesas Variáveis – Pessoal Civil	3.000,00		
3.1.90.91	Sentenças Judiciais	53.000,00		
3.1.90.92	Despesas de Exercícios Anteriores	10.000,00		
3.1.90.94	Indenizações e Restituições Trabalhistas	32.000,00		
3.1.91	Aplicação Direta Decorrente de Operação entre Órgãos, Fundos e Entidades Integrantes dos Orçamentos Fiscal e da	80.000,00		
	Seguridade Social			
3.1.91.13	Obrigações Patronais	80.000,00		
3.2	Juros e Encargos da Dívida		30.000,00	
3.2.90	Aplicações Diretas	30.000,00		
3.2.90.21	Juros sobre a Dívida por Contrato	5.000,00		
3.2.90.22	Outros Encargos sobre a Dívida por Contrato	25.000,00		



Município de Sertânia

PRAÇA PREFEITO JOÃO PEREIRA VALE, 20 - CENTRO - 56.600-00 - Sertânia/ PE

CNPJ: 11.358.116/0001-13 Fone: 8738411156



Usuário: Rostand Falcão de Lima	Chave de Autenticação 1812-9127-074	Página 1 / 20
---------------------------------	--	------------------

Anexo 2 da Lei N° 4.320/64 - Despesas Segundo as Categorias Econômicas

DESPESAS

Valores em R\$ - Período: Orçamento/2023

3.3	Outras Despesas Correntes		700.198,08	
3.3.50	Transferências a Instituições Privadas sem Fins Lucrativos	5.000,00		
3.3.50.43	Subvenções Sociais	5.000,00		
3.3.71	Transferências a Consórcios Públicos mediante contrato de rateio	100.000,00		
3.3.71.70	Rateio pela Participação em Consórcio Público	100.000,00		
3.3.90	Aplicações Diretas	595.198,08		
3.3.90.08	Outros Benefícios Assistenciais do servidor e do militar	2.000,00		
3.3.90.14	Diárias – Civil	11.000,00		
3.3.90.30	Material de Consumo	46.000,00		
3.3.90.31	Premiações Culturais, Artísticas, Científicas, Desportivas e Outras	5.000,00		
3.3.90.32	Material, Bem ou Serviço para Distribuição Gratuita	6.198,08		
3.3.90.33	Passagens e Despesas com Locomoção	15.000,00		
3.3.90.35	Serviços de Consultoria	82.000,00		
3.3.90.36	Outros Serviços de Terceiros – Pessoa Física	13.000,00		
3.3.90.39	Outros Serviços de Terceiros - Pessoa Jurídica	203.000,00		
3.3.90.47	Obrigações Tributárias e Contributivas	71.000,00		
3.3.90.48	Outros Auxílios Financeiros a Pessoas Físicas	10.000,00		
3.3.90.91	Sentenças Judiciais	61.000,00		
3.3.90.92	Despesas de Exercícios Anteriores	20.000,00		
3.3.90.93	Indenizações e Restituições	50.000,00		
4	Despesas de Capital			1.270.080,00
4.4	Investimentos		495.080,00	
4.4.71	Transferências a Consórcios Públicos mediante contrato de rateio	15.000,00		
4.4.71.70	Rateio pela Participação em Consórcio Público	15.000,00		
4.4.90	Aplicações Diretas	480.080,00		
4.4.90.51	Obras e Instalações	280.000,00		
4.4.90.52	Equipamentos e Material Permanente	140.080,00		
4.4.90.61	Aquisição de Imóveis	60.000,00		
4.5	Inversões Financeiras		60.000,00	
4.5.90	Aplicações Diretas	60.000,00		
4.5.90.61	Aquisição de Imóveis	60.000,00		
4.6	Amortização da Dívida		715.000,00	
4.6.90	Aplicações Diretas	715.000,00		
4.6.90.71	Principal da Dívida Contratual Resgatado	715.000,00		

Total da Unidade Orçamentária: 3.138.278,08

Unidade Orçamentária: 4001 - Finanças e Planejamento

Código	Especificação	Desdobramento	Fonte	Categoria econômica
3	Despesas Correntes			2.096.068,00
3.1	Pessoal e Encargos Sociais		625.068,00	
3.1.90	Aplicações Diretas	586.068,00		
3.1.90.04	Contratação por Tempo Determinado	15.000,00		
3.1.90.11	Vencimentos e Vantagens Fixas – Pessoal Civil	405.000,00		
3.1.90.13	Obrigações Patronais	62.300,00		
3.1.90.16	Outras Despesas Variáveis – Pessoal Civil	11.000,00		
3.1.90.91	Sentenças Judiciais	71.000,00		



Município de Sertânia

PRAÇA PREFEITO JOÃO PEREIRA VALE, 20 - CENTRO - 56.600-00 - Sertânia/ PE

CNPJ: 11.358.116/0001-13 Fone: 8738411156



Usuário: Rostand Falcão de Lima

Chave de Autenticação

1812-9127-074

Página

1 / 20

Anexo 2 da Lei N° 4.320/64 - Despesas Segundo as Categorias Econômicas

DESPESAS

Valores em R\$ - Período: Orçamento/2023

3.1.90.92	Despesas de Exercícios Anteriores	16.000,00		
3.1.90.93	Indenizações e Restituições	3.768,00		
3.1.90.94	Indenizações e Restituições Trabalhistas	2.000,00		
3.1.91	Aplicação Direta Decorrente de Operação entre Órgãos, Fundos e Entidades Integrantes dos Orçamentos Fiscal e da Seguridade Social	39.000,00		
3.1.91.13	Obrigações Patronais	39.000,00		
3.2	Juros e Encargos da Dívida		15.000,00	
3.2.90	Aplicações Diretas	10.000,00		
3.2.90.21	Juros sobre a Dívida por Contrato	5.000,00		
3.2.90.22	Outros Encargos sobre a Dívida por Contrato	5.000,00		
3.2.91	Aplicação Direta Decorrente de Operação entre Órgãos, Fundos e Entidades Integrantes dos Orçamentos Fiscal e da Seguridade Social	5.000,00		
3.2.91.21	Juros sobre a Dívida por Contrato	5.000,00		
3.3	Outras Despesas Correntes		1.456.000,00	
3.3.90	Aplicações Diretas	1.456.000,00		
3.3.90.08	Outros Benefícios Assistenciais do servidor e do militar	2.000,00		
3.3.90.14	Diárias – Civil	13.000,00		
3.3.90.30	Material de Consumo	20.000,00		
3.3.90.33	Passagens e Despesas com Locomoção	3.000,00		
3.3.90.35	Serviços de Consultoria	210.000,00		
3.3.90.36	Outros Serviços de Terceiros – Pessoa Física	20.000,00		
3.3.90.39	Outros Serviços de Terceiros - Pessoa Jurídica	60.000,00		
3.3.90.47	Obrigações Tributárias e Contributivas	922.000,00		
3.3.90.91	Sentenças Judiciais	65.000,00		
3.3.90.92	Despesas de Exercícios Anteriores	11.000,00		
3.3.90.93	Indenizações e Restituições	130.000,00		
4	Despesas de Capital			633.831,58
4.4	Investimentos		60.000,00	
4.4.90	Aplicações Diretas	60.000,00		
4.4.90.51	Obras e Instalações	40.000,00		
4.4.90.52	Equipamentos e Material Permanente	20.000,00		
4.6	Amortização da Dívida		573.831,58	
4.6.90	Aplicações Diretas	315.000,00		
4.6.90.71	Principal da Dívida Contratual Resgatado	315.000,00		
4.6.91	Aplicação Direta Decorrente de Operação entre Órgãos, Fundos e Entidades Integrantes dos Orçamentos Fiscal e da Seguridade Social	258.831,58		
4.6.91.71	Principal da Dívida Contratual Resgatado	258.831,58		
9	Reserva de Contingência			1.400.000,00
9.9	Reserva de Contingência		1.400.000,00	
9.9.99	A Definir	1.400.000,00		
9.9.99.99	A Classificar	1.400.000,00		
		Total da Unidade Orçamentária:		4.129.899,58

Unidade Orçamentária: 5001 - Infraestrutura e Projetos Especiais

Código	Especificação	Desdobramento	Fonte	Categoria econômica
3	Despesas Correntes			2.232.000,00
3.1	Pessoal e Encargos Sociais		540.000,00	



Município de Sertânia

PRAÇA PREFEITO JOÃO PEREIRA VALE, 20 - CENTRO - 56.600-00 - Sertânia/ PE

CNPJ: 11.358.116/0001-13 Fone: 8738411156



Usuário: Rostand Falcão de Lima	Chave de Autenticação 1812-9127-074	Página 1 / 20
---------------------------------	--	------------------

Anexo 2 da Lei N° 4.320/64 - Despesas Segundo as Categorias Econômicas

DESPESAS

Valores em R\$ - Período: Orçamento/2023

3.1.90	Aplicações Diretas	505.000,00	
3.1.90.04	Contratação por Tempo Determinado	45.000,00	
3.1.90.11	Vencimentos e Vantagens Fixas – Pessoal Civil	400.000,00	
3.1.90.13	Obrigações Patronais	50.000,00	
3.1.90.16	Outras Despesas Variáveis – Pessoal Civil	3.000,00	
3.1.90.91	Sentenças Judiciais	1.000,00	
3.1.90.92	Despesas de Exercícios Anteriores	5.000,00	
3.1.90.94	Indenizações e Restituições Trabalhistas	1.000,00	
3.1.91	Aplicação Direta Decorrente de Operação entre Órgãos, Fundos e Entidades Integrantes dos Orçamentos Fiscal e da Seguridade Social	35.000,00	
3.1.91.13	Obrigações Patronais	35.000,00	
3.3	Outras Despesas Correntes		1.692.000,00
3.3.90	Aplicações Diretas	1.692.000,00	
3.3.90.08	Outros Benefícios Assistenciais do servidor e do militar	1.000,00	
3.3.90.14	Diárias – Civil	5.000,00	
3.3.90.30	Material de Consumo	80.000,00	
3.3.90.32	Material, Bem ou Serviço para Distribuição Gratuita	1.000,00	
3.3.90.36	Outros Serviços de Terceiros – Pessoa Física	65.000,00	
3.3.90.39	Outros Serviços de Terceiros - Pessoa Jurídica	1.490.000,00	
3.3.90.47	Obrigações Tributárias e Contributivas	15.000,00	
3.3.90.91	Sentenças Judiciais	5.000,00	
3.3.90.92	Despesas de Exercícios Anteriores	10.000,00	
3.3.90.93	Indenizações e Restituições	20.000,00	
4	Despesas de Capital		6.265.000,00
4.4	Investimentos		6.245.000,00
4.4.90	Aplicações Diretas	6.245.000,00	
4.4.90.51	Obras e Instalações	6.185.000,00	
4.4.90.52	Equipamentos e Material Permanente	50.000,00	
4.4.90.61	Aquisição de Imóveis	10.000,00	
4.5	Inversões Financeiras		20.000,00
4.5.90	Aplicações Diretas	20.000,00	
4.5.90.61	Aquisição de Imóveis	20.000,00	

Total da Unidade Orçamentária: 8.497.000,00

Unidade Orçamentária: 6001 - Agricultura e Meio Ambiente

Código	Especificação	Desdobramento	Fonte	Categoria econômica
3	Despesas Correntes			3.301.000,00
3.1	Pessoal e Encargos Sociais		1.032.000,00	
3.1.90	Aplicações Diretas	976.000,00		
3.1.90.04	Contratação por Tempo Determinado	92.000,00		
3.1.90.11	Vencimentos e Vantagens Fixas – Pessoal Civil	811.000,00		
3.1.90.13	Obrigações Patronais	66.000,00		
3.1.90.91	Sentenças Judiciais	1.000,00		
3.1.90.92	Despesas de Exercícios Anteriores	6.000,00		
3.1.91	Aplicação Direta Decorrente de Operação entre Órgãos, Fundos e Entidades Integrantes dos Orçamentos Fiscal e da Seguridade Social	56.000,00		
3.1.91.13	Obrigações Patronais	56.000,00		



Município de Sertânia

PRAÇA PREFEITO JOÃO PEREIRA VALE, 20 - CENTRO - 56.600-00 - Sertânia/ PE

CNPJ: 11.358.116/0001-13 Fone: 8738411156



Usuário: Rostand Falcão de Lima

Chave de Autenticação

1812-9127-074

Página

1 / 20

Anexo 2 da Lei N° 4.320/64 - Despesas Segundo as Categorias Econômicas

DESPESAS

Valores em R\$ - Período: Orçamento/2023

3.3	Outras Despesas Correntes		2.269.000,00	
3.3.90	Aplicações Diretas	2.269.000,00		
3.3.90.14	Diárias – Civil	6.000,00		
3.3.90.30	Material de Consumo	421.000,00		
3.3.90.31	Premiações Culturais, Artísticas, Científicas, Desportivas e Outras	1.000,00		
3.3.90.32	Material, Bem ou Serviço para Distribuição Gratuita	19.000,00		
3.3.90.33	Passagens e Despesas com Locomoção	2.000,00		
3.3.90.36	Outros Serviços de Terceiros – Pessoa Física	248.000,00		
3.3.90.37	Locação de Mão-de-Obra	12.000,00		
3.3.90.39	Outros Serviços de Terceiros - Pessoa Jurídica	1.542.000,00		
3.3.90.47	Obrigações Tributárias e Contributivas	6.000,00		
3.3.90.91	Sentenças Judiciais	1.000,00		
3.3.90.92	Despesas de Exercícios Anteriores	1.000,00		
3.3.90.93	Indenizações e Restituições	10.000,00		
4	Despesas de Capital			2.867.000,00
4.4	Investimentos		2.797.000,00	
4.4.90	Aplicações Diretas	2.797.000,00		
4.4.90.51	Obras e Instalações	2.672.000,00		
4.4.90.52	Equipamentos e Material Permanente	55.000,00		
4.4.90.61	Aquisição de Imóveis	70.000,00		
4.5	Inversões Financeiras		70.000,00	
4.5.90	Aplicações Diretas	70.000,00		
4.5.90.61	Aquisição de Imóveis	70.000,00		
			Total da Unidade Orçamentária:	6.168.000,00

Unidade Orçamentária: 7001 - Serviços Públicos e Mobilidade Urbana

Código	Especificação	Desdobramento	Fonte	Categoria econômica
3	Despesas Correntes			4.960.000,00
3.1	Pessoal e Encargos Sociais		2.335.000,00	
3.1.90	Aplicações Diretas	2.065.000,00		
3.1.90.04	Contratação por Tempo Determinado	60.000,00		
3.1.90.11	Vencimentos e Vantagens Fixas – Pessoal Civil	1.800.000,00		
3.1.90.13	Obrigações Patronais	200.000,00		
3.1.90.16	Outras Despesas Variáveis – Pessoal Civil	3.000,00		
3.1.90.92	Despesas de Exercícios Anteriores	2.000,00		
3.1.91	Aplicação Direta Decorrente de Operação entre Órgãos, Fundos e Entidades Integrantes dos Orçamentos Fiscal e da Seguridade Social	270.000,00		
3.1.91.13	Obrigações Patronais	270.000,00		
3.3	Outras Despesas Correntes		2.625.000,00	
3.3.90	Aplicações Diretas	2.625.000,00		
3.3.90.14	Diárias – Civil	15.000,00		
3.3.90.30	Material de Consumo	300.000,00		
3.3.90.36	Outros Serviços de Terceiros – Pessoa Física	370.000,00		
3.3.90.39	Outros Serviços de Terceiros - Pessoa Jurídica	1.910.000,00		
3.3.90.47	Obrigações Tributárias e Contributivas	20.000,00		
3.3.90.92	Despesas de Exercícios Anteriores	10.000,00		
4	Despesas de Capital			30.000,00



Município de Sertânia

PRAÇA PREFEITO JOÃO PEREIRA VALE, 20 - CENTRO - 56.600-00 - Sertânia/ PE

CNPJ: 11.358.116/0001-13 Fone: 8738411156



Usuário: Rostand Falcão de Lima

Chave de Autenticação
1812-9127-074

Página
1 / 20

Anexo 2 da Lei N° 4.320/64 - Despesas Segundo as Categorias Econômicas

DESPESAS

Valores em R\$ - Período: Orçamento/2023

4.4	Investimentos			30.000,00
4.4.90	Aplicações Diretas	30.000,00		
4.4.90.52	Equipamentos e Material Permanente	30.000,00		

Total da Unidade Orçamentária: 4.990.000,00

Unidade Orçamentária: 9001 - Departamento de Comunicação

Código	Especificação	Desdobramento	Fonte	Categoria econômica
3	Despesas Correntes			141.000,00
3.1	Pessoal e Encargos Sociais		93.000,00	
3.1.90	Aplicações Diretas	91.000,00		
3.1.90.04	Contratação por Tempo Determinado	10.000,00		
3.1.90.11	Vencimentos e Vantagens Fixas – Pessoal Civil	60.000,00		
3.1.90.13	Obrigações Patronais	20.000,00		
3.1.90.91	Sentenças Judiciais	1.000,00		
3.1.91	Aplicação Direta Decorrente de Operação entre Órgãos, Fundos e Entidades Integrantes dos Orçamentos Fiscal e da	2.000,00		
	Seguridade Social			
3.1.91.13	Obrigações Patronais	2.000,00		
3.3	Outras Despesas Correntes		48.000,00	
3.3.90	Aplicações Diretas	48.000,00		
3.3.90.14	Diárias – Civil	2.000,00		
3.3.90.30	Material de Consumo	2.000,00		
3.3.90.36	Outros Serviços de Terceiros – Pessoa Física	10.000,00		
3.3.90.39	Outros Serviços de Terceiros - Pessoa Jurídica	30.000,00		
3.3.90.47	Obrigações Tributárias e Contributivas	2.000,00		
3.3.90.91	Sentenças Judiciais	1.000,00		
3.3.90.92	Despesas de Exercícios Anteriores	1.000,00		
4	Despesas de Capital			7.000,00
4.4	Investimentos		7.000,00	
4.4.90	Aplicações Diretas	7.000,00		
4.4.90.51	Obras e Instalações	5.000,00		
4.4.90.52	Equipamentos e Material Permanente	2.000,00		
Total da Unidade Orçamentária:				148.000,00
Total da Unidade Gestora:				33.776.387,28

Unidade Gestora: 145005 - Fundo Municipal de Saúde de Sertânia

Unidade Orçamentária: 10001 - Fundo Municipal de Saúde

Código	Especificação	Desdobramento	Fonte	Categoria econômica
3	Despesas Correntes			28.892.382,60
3.1	Pessoal e Encargos Sociais		20.120.755,42	
3.1.71	Transferências a Consórcios Públicos mediante contrato de rateio	15.000,00		
3.1.71.70	Rateio pela Participação em Consórcio Público	15.000,00		
3.1.90	Aplicações Diretas	18.036.755,42		
3.1.90.04	Contratação por Tempo Determinado	3.488.000,00		
3.1.90.11	Vencimentos e Vantagens Fixas – Pessoal Civil	13.081.000,00		
3.1.90.13	Obrigações Patronais	976.000,00		
3.1.90.16	Outras Despesas Variáveis – Pessoal Civil	27.755,42		
3.1.90.91	Sentenças Judiciais	17.000,00		



Município de Sertânia

PRAÇA PREFEITO JOÃO PEREIRA VALE, 20 - CENTRO - 56.600-00 - Sertânia/ PE

CNPJ: 11.358.116/0001-13 Fone: 8738411156



Usuário: Rostand Falcão de Lima

Chave de Autenticação

1812-9127-074

Página

1 / 20

Anexo 2 da Lei N° 4.320/64 - Despesas Segundo as Categorias Econômicas

DESPESAS

Valores em R\$ - Período: Orçamento/2023

3.1.90.92	Despesas de Exercícios Anteriores	88.000,00		
3.1.90.94	Indenizações e Restituições Trabalhistas	359.000,00		
3.1.91	Aplicação Direta Decorrente de Operação entre Órgãos, Fundos e Entidades Integrantes dos Orçamentos Fiscal e da	2.069.000,00		
	Seguridade Social			
3.1.91.13	Obrigações Patronais	2.069.000,00		
3.3	Outras Despesas Correntes		8.771.627,18	
3.3.50	Transferências a Instituições Privadas sem Fins Lucrativos	5.000,00		
3.3.50.43	Subvenções Sociais	5.000,00		
3.3.71	Transferências a Consórcios Públicos mediante contrato de rateio	615.000,00		
3.3.71.70	Rateio pela Participação em Consórcio Público	615.000,00		
3.3.90	Aplicações Diretas	8.151.627,18		
3.3.90.14	Diárias – Civil	202.000,00		
3.3.90.30	Material de Consumo	3.080.000,00		
3.3.90.31	Premiações Culturais, Artísticas, Científicas, Desportivas e Outras	2.000,00		
3.3.90.32	Material, Bem ou Serviço para Distribuição Gratuita	77.000,00		
3.3.90.33	Passagens e Despesas com Locomoção	24.377,60		
3.3.90.35	Serviços de Consultoria	168.000,00		
3.3.90.36	Outros Serviços de Terceiros – Pessoa Física	258.000,00		
3.3.90.37	Locação de Mão-de-Obra	12.000,00		
3.3.90.39	Outros Serviços de Terceiros - Pessoa Jurídica	3.812.249,58		
3.3.90.47	Obrigações Tributárias e Contributivas	54.000,00		
3.3.90.48	Outros Auxílios Financeiros a Pessoas Físicas	290.000,00		
3.3.90.91	Sentenças Judiciais	14.000,00		
3.3.90.92	Despesas de Exercícios Anteriores	42.000,00		
3.3.90.93	Indenizações e Restituições	116.000,00		
4	Despesas de Capital			2.309.000,00
4.4	Investimentos		2.219.000,00	
4.4.71	Transferências a Consórcios Públicos mediante contrato de rateio	37.000,00		
4.4.71.70	Rateio pela Participação em Consórcio Público	37.000,00		
4.4.90	Aplicações Diretas	2.182.000,00		
4.4.90.51	Obras e Instalações	1.311.000,00		
4.4.90.52	Equipamentos e Material Permanente	795.000,00		
4.4.90.61	Aquisição de Imóveis	76.000,00		
4.5	Inversões Financeiras		60.000,00	
4.5.90	Aplicações Diretas	60.000,00		
4.5.90.61	Aquisição de Imóveis	60.000,00		
4.6	Amortização da Dívida		30.000,00	
4.6.90	Aplicações Diretas	15.000,00		
4.6.90.71	Principal da Dívida Contratual Resgatado	15.000,00		
4.6.91	Aplicação Direta Decorrente de Operação entre Órgãos, Fundos e Entidades Integrantes dos Orçamentos Fiscal e da	15.000,00		
	Seguridade Social			
4.6.91.71	Principal da Dívida Contratual Resgatado	15.000,00		
			Total da Unidade Orçamentária:	31.201.382,60

Unidade Orçamentária: 20001 - Consórcio Intermunicipal Dom Mariano - CONDOMAR

Código	Especificação	Desdobramento	Fonte	Categoria econômica
3	Despesas Correntes			81.500,00



Município de Sertânia

PRAÇA PREFEITO JOÃO PEREIRA VALE, 20 - CENTRO - 56.600-00 - Sertânia/ PE

CNPJ: 11.358.116/0001-13 Fone: 8738411156



Usuário: Rostand Falcão de Lima

Chave de Autenticação

1812-9127-074

Página

1 / 20

Anexo 2 da Lei N° 4.320/64 - Despesas Segundo as Categorias Econômicas

DESPESAS

Valores em R\$ - Período: Orçamento/2023

3.1	Pessoal e Encargos Sociais		3.150,00	
3.1.90	Aplicações Diretas	3.150,00		
3.1.90.04	Contratação por Tempo Determinado	750,00		
3.1.90.11	Vencimentos e Vantagens Fixas – Pessoal Civil	1.000,00		
3.1.90.13	Obrigações Patronais	600,00		
3.1.90.16	Outras Despesas Variáveis – Pessoal Civil	200,00		
3.1.90.91	Sentenças Judiciais	200,00		
3.1.90.92	Despesas de Exercícios Anteriores	200,00		
3.1.90.94	Indenizações e Restituições Trabalhistas	200,00		
3.3	Outras Despesas Correntes		78.350,00	
3.3.90	Aplicações Diretas	78.350,00		
3.3.90.14	Diárias – Civil	450,00		
3.3.90.30	Material de Consumo	6.050,00		
3.3.90.33	Passagens e Despesas com Locomoção	400,00		
3.3.90.34	Outras Despesas de Pessoal decorrentes de Contratos de Terceirização	400,00		
3.3.90.35	Serviços de Consultoria	500,00		
3.3.90.36	Outros Serviços de Terceiros – Pessoa Física	5.100,00		
3.3.90.37	Locação de Mão-de-Obra	200,00		
3.3.90.39	Outros Serviços de Terceiros - Pessoa Jurídica	56.100,00		
3.3.90.41	Contribuições	200,00		
3.3.90.47	Obrigações Tributárias e Contributivas	200,00		
3.3.90.92	Despesas de Exercícios Anteriores	8.750,00		
4	Despesas de Capital			500,00
4.4	Investimentos			500,00
4.4.90	Aplicações Diretas	500,00		
4.4.90.52	Equipamentos e Material Permanente	500,00		
		Total da Unidade Orçamentária:		82.000,00
		Total da Unidade Gestora:		31.283.382,60

Unidade Gestora: 145006 - Centro de Excelência em Derivados de Carne e Leite - CEDOCA

Unidade Orçamentária: 1001 - Centro de Ex. Deriv. Carne/Leite Cap e Ovinos - CEDOCA

Código	Especificação	Desdobramento	Fonte	Categoria econômica
3	Despesas Correntes			223.000,00
3.1	Pessoal e Encargos Sociais		10.000,00	
3.1.90	Aplicações Diretas	9.000,00		
3.1.90.04	Contratação por Tempo Determinado	1.000,00		
3.1.90.11	Vencimentos e Vantagens Fixas – Pessoal Civil	1.000,00		
3.1.90.13	Obrigações Patronais	2.000,00		
3.1.90.16	Outras Despesas Variáveis – Pessoal Civil	1.000,00		
3.1.90.91	Sentenças Judiciais	1.000,00		
3.1.90.92	Despesas de Exercícios Anteriores	1.000,00		
3.1.90.94	Indenizações e Restituições Trabalhistas	2.000,00		
3.1.91	Aplicação Direta Decorrente de Operação entre Órgãos, Fundos e Entidades Integrantes dos Orçamentos Fiscal e da	1.000,00		
	Seguridade Social			
3.1.91.13	Obrigações Patronais	1.000,00		
3.3	Outras Despesas Correntes		213.000,00	



Município de Sertânia

PRAÇA PREFEITO JOÃO PEREIRA VALE, 20 - CENTRO - 56.600-00 - Sertânia/ PE

CNPJ: 11.358.116/0001-13 Fone: 8738411156



Usuário: Rostand Falcão de Lima

Chave de Autenticação

1812-9127-074

Página

1 / 20

Anexo 2 da Lei N° 4.320/64 - Despesas Segundo as Categorias Econômicas

DESPESAS

Valores em R\$ - Período: Orçamento/2023

3.3.90	Aplicações Diretas	213.000,00		
3.3.90.14	Diárias – Civil	10.000,00		
3.3.90.30	Material de Consumo	54.000,00		
3.3.90.32	Material, Bem ou Serviço para Distribuição Gratuita	1.000,00		
3.3.90.33	Passagens e Despesas com Locomoção	1.000,00		
3.3.90.35	Serviços de Consultoria	40.000,00		
3.3.90.36	Outros Serviços de Terceiros – Pessoa Física	20.000,00		
3.3.90.37	Locação de Mão-de-Obra	1.000,00		
3.3.90.39	Outros Serviços de Terceiros - Pessoa Jurídica	58.000,00		
3.3.90.47	Obrigações Tributárias e Contributivas	5.000,00		
3.3.90.48	Outros Auxílios Financeiros a Pessoas Físicas	1.000,00		
3.3.90.91	Sentenças Judiciais	1.000,00		
3.3.90.92	Despesas de Exercícios Anteriores	20.000,00		
3.3.90.93	Indenizações e Restituições	1.000,00		
4	Despesas de Capital			147.000,00
4.4	Investimentos		144.000,00	
4.4.90	Aplicações Diretas	144.000,00		
4.4.90.51	Obras e Instalações	33.000,00		
4.4.90.52	Equipamentos e Material Permanente	110.000,00		
4.4.90.61	Aquisição de Imóveis	1.000,00		
4.5	Inversões Financeiras		1.000,00	
4.5.90	Aplicações Diretas	1.000,00		
4.5.90.61	Aquisição de Imóveis	1.000,00		
4.6	Amortização da Dívida		2.000,00	
4.6.90	Aplicações Diretas	1.000,00		
4.6.90.71	Principal da Dívida Contratual Resgatado	1.000,00		
4.6.91	Aplicação Direta Decorrente de Operação entre Órgãos, Fundos e Entidades Integrantes dos Orçamentos Fiscal e da	1.000,00		
4.6.91.71	Seguridade Social Principal da Dívida Contratual Resgatado	1.000,00		
		Total da Unidade Orçamentária:		370.000,00
		Total da Unidade Gestora:		370.000,00

Unidade Gestora: 145007 - Fundo Municipal de Assistência Social de Sertânia

Unidade Orçamentária: 8001 - Fundo Municipal de Assistência Social

Código	Especificação	Desdobramento	Fonte	Categoria econômica
3	Despesas Correntes			4.624.000,00
3.1	Pessoal e Encargos Sociais		1.780.000,00	
3.1.71	Transferências a Consórcios Públicos mediante contrato de rateio	12.000,00		
3.1.71.70	Rateio pela Participação em Consórcio Público	12.000,00		
3.1.90	Aplicações Diretas	1.633.000,00		
3.1.90.04	Contratação por Tempo Determinado	460.000,00		
3.1.90.11	Vencimentos e Vantagens Fixas – Pessoal Civil	878.000,00		
3.1.90.13	Obrigações Patronais	232.000,00		
3.1.90.16	Outras Despesas Variáveis – Pessoal Civil	7.000,00		
3.1.90.91	Sentenças Judiciais	7.000,00		
3.1.90.92	Despesas de Exercícios Anteriores	16.000,00		



Município de Sertânia

PRAÇA PREFEITO JOÃO PEREIRA VALE, 20 - CENTRO - 56.600-00 - Sertânia/ PE

CNPJ: 11.358.116/0001-13 Fone: 8738411156



Usuário: Rostand Falcão de Lima

Chave de Autenticação

1812-9127-074

Página

1 / 20

Anexo 2 da Lei N° 4.320/64 - Despesas Segundo as Categorias Econômicas

DESPESAS

Valores em R\$ - Período: Orçamento/2023

3.1.90.94	Indenizações e Restituições Trabalhistas	33.000,00		
3.1.91	Aplicação Direta Decorrente de Operação entre Órgãos, Fundos e Entidades Integrantes dos Orçamentos Fiscal e da Seguridade Social	135.000,00		
3.1.91.13	Obrigações Patronais	135.000,00		
3.3	Outras Despesas Correntes		2.844.000,00	
3.3.50	Transferências a Instituições Privadas sem Fins Lucrativos	2.000,00		
3.3.50.43	Subvenções Sociais	2.000,00		
3.3.71	Transferências a Consórcios Públicos mediante contrato de rateio	14.000,00		
3.3.71.70	Rateio pela Participação em Consórcio Público	14.000,00		
3.3.90	Aplicações Diretas	2.828.000,00		
3.3.90.14	Diárias – Civil	70.000,00		
3.3.90.30	Material de Consumo	442.000,00		
3.3.90.32	Material, Bem ou Serviço para Distribuição Gratuita	75.000,00		
3.3.90.33	Passagens e Despesas com Locomoção	25.000,00		
3.3.90.35	Serviços de Consultoria	77.000,00		
3.3.90.36	Outros Serviços de Terceiros – Pessoa Física	321.000,00		
3.3.90.39	Outros Serviços de Terceiros - Pessoa Jurídica	757.000,00		
3.3.90.47	Obrigações Tributárias e Contributivas	35.000,00		
3.3.90.48	Outros Auxílios Financeiros a Pessoas Físicas	982.000,00		
3.3.90.91	Sentenças Judiciais	9.000,00		
3.3.90.92	Despesas de Exercícios Anteriores	16.000,00		
3.3.90.93	Indenizações e Restituições	19.000,00		
4	Despesas de Capital			465.000,00
4.4	Investimentos		450.000,00	
4.4.71	Transferências a Consórcios Públicos mediante contrato de rateio	12.000,00		
4.4.71.70	Rateio pela Participação em Consórcio Público	12.000,00		
4.4.90	Aplicações Diretas	438.000,00		
4.4.90.51	Obras e Instalações	255.000,00		
4.4.90.52	Equipamentos e Material Permanente	163.000,00		
4.4.90.61	Aquisição de Imóveis	20.000,00		
4.5	Inversões Financeiras		15.000,00	
4.5.90	Aplicações Diretas	15.000,00		
4.5.90.61	Aquisição de Imóveis	15.000,00		
		Total da Unidade Orçamentária:		5.089.000,00
		Total da Unidade Gestora:		5.089.000,00

Unidade Gestora: 145009 - Fundo Municipal de Educação de Sertânia

Unidade Orçamentária: 12001 - Secretaria de Educação

Código	Especificação	Desdobramento	Fonte	Categoria econômica
3	Despesas Correntes			34.709.850,12
3.1	Pessoal e Encargos Sociais		22.822.062,62	
3.1.71	Transferências a Consórcios Públicos mediante contrato de rateio	15.000,00		
3.1.71.70	Rateio pela Participação em Consórcio Público	15.000,00		
3.1.90	Aplicações Diretas	20.149.962,62		
3.1.90.04	Contratação por Tempo Determinado	1.512.062,62		
3.1.90.11	Vencimentos e Vantagens Fixas – Pessoal Civil	17.175.900,00		



Município de Sertânia

PRAÇA PREFEITO JOÃO PEREIRA VALE, 20 - CENTRO - 56.600-00 - Sertânia/ PE

CNPJ: 11.358.116/0001-13 Fone: 8738411156



Usuário: Rostand Falcão de Lima

Chave de Autenticação
1812-9127-074

Página
1 / 20

Anexo 2 da Lei N° 4.320/64 - Despesas Segundo as Categorias Econômicas

DESPESAS

Valores em R\$ - Período: Orçamento/2023

3.1.90.13	Obrigações Patronais	469.000,00	
3.1.90.16	Outras Despesas Variáveis – Pessoal Civil	22.000,00	
3.1.90.91	Sentenças Judiciais	30.000,00	
3.1.90.92	Despesas de Exercícios Anteriores	30.000,00	
3.1.90.93	Indenizações e Restituições	100.000,00	
3.1.90.94	Indenizações e Restituições Trabalhistas	811.000,00	
3.1.91	Aplicação Direta Decorrente de Operação entre Órgãos, Fundos e Entidades Integrantes dos Orçamentos Fiscal e da Seguridade Social	2.657.100,00	
3.1.91.13	Obrigações Patronais	2.657.100,00	
3.3	Outras Despesas Correntes		11.887.787,50
3.3.50	Transferências a Instituições Privadas sem Fins Lucrativos	40.000,00	
3.3.50.43	Subvenções Sociais	40.000,00	
3.3.71	Transferências a Consórcios Públicos mediante contrato de rateio	60.000,00	
3.3.71.70	Rateio pela Participação em Consórcio Público	60.000,00	
3.3.90	Aplicações Diretas	11.787.787,50	
3.3.90.14	Diárias – Civil	123.000,00	
3.3.90.18	Auxílio Financeiro a Estudantes	90.000,00	
3.3.90.30	Material de Consumo	2.176.000,00	
3.3.90.31	Premiações Culturais, Artísticas, Científicas, Desportivas e Outras	10.000,00	
3.3.90.32	Material, Bem ou Serviço para Distribuição Gratuita	554.900,00	
3.3.90.33	Passagens e Despesas com Locomoção	32.000,00	
3.3.90.36	Outros Serviços de Terceiros – Pessoa Física	1.975.000,00	
3.3.90.39	Outros Serviços de Terceiros - Pessoa Jurídica	6.541.000,00	
3.3.90.47	Obrigações Tributárias e Contributivas	123.000,00	
3.3.90.48	Outros Auxílios Financeiros a Pessoas Físicas	7.000,00	
3.3.90.91	Sentenças Judiciais	78.887,50	
3.3.90.92	Despesas de Exercícios Anteriores	44.000,00	
3.3.90.93	Indenizações e Restituições	33.000,00	
4	Despesas de Capital		3.188.800,00
4.4	Investimentos		3.188.800,00
4.4.71	Transferências a Consórcios Públicos mediante contrato de rateio	15.000,00	
4.4.71.70	Rateio pela Participação em Consórcio Público	15.000,00	
4.4.90	Aplicações Diretas	3.173.800,00	
4.4.90.51	Obras e Instalações	1.850.000,00	
4.4.90.52	Equipamentos e Material Permanente	1.273.800,00	
4.4.90.61	Aquisição de Imóveis	50.000,00	
		Total da Unidade Orçamentária:	37.898.650,12
		Total da Unidade Gestora:	37.898.650,12

Unidade Gestora: 7 - Instituto de Previdência dos Servidores Municipais de Sertânia (Fundoprev)

Unidade Orçamentária: 7007 - Instituto de Previdência dos Servidores Municipais de Sertânia (Fundoprev)

Código	Especificação	Desdobramento	Fonte	Categoria econômica
3	Despesas Correntes			14.385.000,00
3.1	Pessoal e Encargos Sociais		14.035.994,00	
3.1.90	Aplicações Diretas	14.025.994,00		
3.1.90.01	Aposentadorias, Reserva Remunerada e Reformas	12.200.000,00		



Município de Sertânia

PRAÇA PREFEITO JOÃO PEREIRA VALE, 20 - CENTRO - 56.600-00 - Sertânia/ PE

CNPJ: 11.358.116/0001-13 Fone: 8738411156



Usuário: Rostand Falcão de Lima	Chave de Autenticação 1812-9127-074	Página 1 / 20
---------------------------------	--	------------------

Anexo 2 da Lei N° 4.320/64 - Despesas Segundo as Categorias Econômicas

DESPESAS

Valores em R\$ - Período: Orçamento/2023

3.1.90.03	Pensões	1.650.000,00		
3.1.90.04	Contratação por Tempo Determinado	5.000,00		
3.1.90.11	Vencimentos e Vantagens Fixas – Pessoal Civil	150.000,00		
3.1.90.13	Obrigações Patronais	10.000,00		
3.1.90.92	Despesas de Exercícios Anteriores	5.994,00		
3.1.90.94	Indenizações e Restituições Trabalhistas	5.000,00		
3.1.91	Aplicação Direta Decorrente de Operação entre Órgãos, Fundos e Entidades Integrantes dos Orçamentos Fiscal e da Seguridade Social	10.000,00		
3.1.91.13	Obrigações Patronais	10.000,00		
3.3	Outras Despesas Correntes		349.006,00	
3.3.90	Aplicações Diretas	349.006,00		
3.3.90.08	Outros Benefícios Assistenciais do servidor e do militar	7.000,00		
3.3.90.14	Diárias – Civil	6.000,00		
3.3.90.30	Material de Consumo	12.000,00		
3.3.90.33	Passagens e Despesas com Locomoção	3.000,00		
3.3.90.35	Serviços de Consultoria	120.000,00		
3.3.90.36	Outros Serviços de Terceiros – Pessoa Física	12.000,00		
3.3.90.39	Outros Serviços de Terceiros - Pessoa Jurídica	68.000,00		
3.3.90.47	Obrigações Tributárias e Contributivas	1.000,00		
3.3.90.91	Sentenças Judiciais	100.000,00		
3.3.90.92	Despesas de Exercícios Anteriores	10.006,00		
3.3.90.93	Indenizações e Restituições	5.000,00		
3.3.90.98	Compensações ao RGPS	5.000,00		
4	Despesas de Capital			15.000,00
4.4	Investimentos		15.000,00	
4.4.90	Aplicações Diretas	15.000,00		
4.4.90.51	Obras e Instalações	5.000,00		
4.4.90.52	Equipamentos e Material Permanente	10.000,00		
9	Reserva de Contingência			600.000,00
9.9	Reserva de Contingência		600.000,00	
9.9.99	A Definir	600.000,00		
9.9.99.99	A Classificar	600.000,00		
		Total da Unidade Orçamentária:		15.000.000,00
		Total da Unidade Gestora:		15.000.000,00

Unidade Gestora: 9 - Câmara de Vereadores de Sertânia

Unidade Orçamentária: 9001 - Câmara de Vereadores de Sertânia

Código	Especificação	Desdobramento	Fonte	Categoria econômica
3	Despesas Correntes			3.633.000,00
3.1	Pessoal e Encargos Sociais		2.522.000,00	
3.1.90	Aplicações Diretas	2.462.000,00		
3.1.90.01	Aposentadorias, Reserva Remunerada e Reformas	4.000,00		
3.1.90.03	Pensões	4.000,00		
3.1.90.04	Contratação por Tempo Determinado	16.000,00		
3.1.90.11	Vencimentos e Vantagens Fixas – Pessoal Civil	2.030.000,00		
3.1.90.13	Obrigações Patronais	400.000,00		



Município de Sertânia

PRAÇA PREFEITO JOÃO PEREIRA VALE, 20 - CENTRO - 56.600-00 - Sertânia/ PE

CNPJ: 11.358.116/0001-13 Fone: 8738411156



Usuário: Rostand Falcão de Lima

Chave de Autenticação
1812-9127-074

Página
1 / 20

Anexo 2 da Lei N° 4.320/64 - Despesas Segundo as Categorias Econômicas

DESPESAS

Valores em R\$ - Período: Orçamento/2023

3.1.90.91	Sentenças Judiciais	2.000,00		
3.1.90.92	Despesas de Exercícios Anteriores	6.000,00		
3.1.91	Aplicação Direta Decorrente de Operação entre Órgãos, Fundos e Entidades Integrantes dos Orçamentos Fiscal e da Seguridade Social	60.000,00		
3.1.91.13	Obrigações Patronais	60.000,00		
3.3	Outras Despesas Correntes		1.111.000,00	
3.3.90	Aplicações Diretas	1.111.000,00		
3.3.90.08	Outros Benefícios Assistenciais do servidor e do militar	2.000,00		
3.3.90.14	Diárias – Civil	86.000,00		
3.3.90.30	Material de Consumo	216.000,00		
3.3.90.33	Passagens e Despesas com Locomoção	36.000,00		
3.3.90.35	Serviços de Consultoria	200.000,00		
3.3.90.36	Outros Serviços de Terceiros – Pessoa Física	118.000,00		
3.3.90.39	Outros Serviços de Terceiros - Pessoa Jurídica	390.000,00		
3.3.90.41	Contribuições	5.000,00		
3.3.90.91	Sentenças Judiciais	2.000,00		
3.3.90.92	Despesas de Exercícios Anteriores	6.000,00		
3.3.90.93	Indenizações e Restituições	50.000,00		
4	Despesas de Capital			798.000,00
4.4	Investimentos		790.000,00	
4.4.90	Aplicações Diretas	790.000,00		
4.4.90.51	Obras e Instalações	600.000,00		
4.4.90.52	Equipamentos e Material Permanente	190.000,00		
4.6	Amortização da Dívida		8.000,00	
4.6.90	Aplicações Diretas	5.000,00		
4.6.90.71	Principal da Dívida Contratual Resgatado	5.000,00		
4.6.91	Aplicação Direta Decorrente de Operação entre Órgãos, Fundos e Entidades Integrantes dos Orçamentos Fiscal e da Seguridade Social	3.000,00		
4.6.91.71	Principal da Dívida Contratual Resgatado	3.000,00		
		Total da Unidade Orçamentária:		4.431.000,00
		Total da Unidade Gestora:		4.431.000,00
		Total Geral:		130.800.000,00

Resumo

Pessoal e Encargos Sociais	64.474.781,46
Juros e Encargos da Dívida	40.400,00
Outras Despesas Correntes	40.094.570,54
Total das Despesas Correntes	104.609.752,00
Investimentos	16.939.248,00
Inversões Financeiras	266.000,00
Amortização da Dívida	1.060.000,00
Total das Despesas de Capital	18.265.248,00
Reserva de Contingência	2.000.000,00
Pessoal e Encargos Sociais	5.642.168,42
Juros e Encargos da Dívida	5.000,00



Município de Sertânia

PRAÇA PREFEITO JOÃO PEREIRA VALE, 20 - CENTRO - 56.600-00 - Sertânia/ PE

CNPJ: 11.358.116/0001-13 Fone: 8738411156



Usuário: Rostand Falcão de Lima

Chave de Autenticação
1812-9127-074

Página
1 / 20

Anexo 2 da Lei N° 4.320/64 - Despesas Segundo as Categorias Econômicas

DESPESAS

Valores em R\$ - Período: Orçamento/2023

Total das Despesas Correntes Intra-Orçamentárias	5.647.168,42
Amortização da Dívida	277.831,58
Total das Despesas de Capital Intra-Orçamentárias	277.831,58
TOTAL GERAL	130.800.000,00

Entidades Consolidadas: Prefeitura Municipal de Sertânia, Fundo Municipal de Saúde de Sertânia, Fundo Municipal de Assistência Social de Sertânia, Centro de Excelência em Derivados de Carne e Leite de Caprinos e Ovinos de Sertânia - CEDOCA (CANCELADO), Instituto de Previdência dos Servidores Municipais de Sertânia (Fundoprev), Fundo Municipal de Defesa da Criança e do Adolescente de Sertânia, Câmara de Vereadores de Sertânia, Consórcio de Integração dos Municípios do Pajeú - CIMPAJEÚ, CONSÓRCIO DOM MARIANO, Prefeitura Municipal de Sertânia, Fundo Municipal de Saúde de Sertânia, Centro de Excelência em Derivados de Carne e Leite - CEDOCA, Fundo Municipal de Assistência Social de Sertânia, Fundo Municipal de Educação de Sertânia

Valores Previstos na Despesa LOA por Natureza

LDO 2023 - Valores em R\$

Natureza da Despesa	Valor
3.1.71.70.00 Rateio pela Participação em Consórcio Público	62.000,00
3.1.90.01.00 Aposentadorias, Reserva Remunerada e Reformas	12.204.000,00
3.1.90.03.00 Pensões	1.654.000,00
3.1.90.04.00 Contratação por Tempo Determinado	6.070.062,62
3.1.90.11.00 Vencimentos e Vantagens Fixas – Pessoal Civil	39.732.509,84
3.1.90.13.00 Obrigações Patronais	2.876.581,58
3.1.90.16.00 Outras Despesas Variáveis – Pessoal Civil	82.955,42
3.1.90.91.00 Sentenças Judiciais	200.780,00
3.1.90.92.00 Despesas de Exercícios Anteriores	227.114,00
3.1.90.93.00 Indenizações e Restituições	104.768,00
3.1.90.94.00 Indenizações e Restituições Trabalhistas	1.260.010,00
3.1.91.13.00 Obrigações Patronais	5.642.168,42
3.2.90.21.00 Juros sobre a Dívida por Contrato	10.200,00
3.2.90.22.00 Outros Encargos sobre a Dívida por Contrato	30.200,00
3.2.91.21.00 Juros sobre a Dívida por Contrato	5.000,00
3.3.50.43.00 Subvenções Sociais	70.000,00
3.3.71.70.00 Rateio pela Participação em Consórcio Público	789.000,00
3.3.90.08.00 Outros Benefícios Assistenciais do servidor e do militar	15.000,00
3.3.90.14.00 Diárias – Civil	633.140,00
3.3.90.18.00 Auxílio Financeiro a Estudantes	90.000,00
3.3.90.30.00 Material de Consumo	7.215.500,00
3.3.90.31.00 Premiações Culturais, Artísticas, Científicas, Desportivas e Outras	135.000,00
3.3.90.32.00 Material, Bem ou Serviço para Distribuição Gratuita	815.098,08
3.3.90.33.00 Passagens e Despesas com Locomoção	175.317,60
3.3.90.34.00 Outras Despesas de Pessoal decorrentes de Contratos de Terceirização	1.750,00
3.3.90.35.00 Serviços de Consultoria	954.250,00
3.3.90.36.00 Outros Serviços de Terceiros – Pessoa Física	3.728.500,42
3.3.90.37.00 Locação de Mão-de-Obra	32.600,00
3.3.90.39.00 Outros Serviços de Terceiros - Pessoa Jurídica	21.719.870,94
3.3.90.41.00 Contribuições	7.050,00
3.3.90.46.00 Auxílio-Alimentação	450,00
3.3.90.47.00 Obrigações Tributárias e Contributivas	1.327.790,00
3.3.90.48.00 Outros Auxílios Financeiros a Pessoas Físicas	1.310.000,00
3.3.90.91.00 Sentenças Judiciais	360.087,50
3.3.90.92.00 Despesas de Exercícios Anteriores	224.466,00
3.3.90.93.00 Indenizações e Restituições	484.700,00
3.3.90.98.00 Compensações ao RGPS	5.000,00
4.4.71.70.00 Rateio pela Participação em Consórcio Público	79.000,00
4.4.90.51.00 Obras e Instalações	13.536.450,00
4.4.90.52.00 Equipamentos e Material Permanente	3.004.298,00
4.4.90.61.00 Aquisição de Imóveis	319.500,00
4.5.90.61.00 Aquisição de Imóveis	266.000,00
4.6.90.61.00 Aquisição de Imóveis	7.000,00
4.6.90.71.00 Principal da Dívida Contratual Resgatado	1.053.000,00
4.6.91.71.00 Principal da Dívida Contratual Resgatado	277.831,58
9.9.99.99.00 A Classificar	2.000.000,00
Total Geral	130.800.000,00



Município de Sertânia

PRAÇA PREFEITO JOÃO PEREIRA VALE, 20 - CENTRO - 56.600-00 - Sertânia/ PE

CNPJ: 11.358.116/0001-13 Fone: 8738411156



Usuário: Rostand Falcão de Lima

Chave de Autenticação
1863-9584-020

Página
1 / 45

Anexo 6 da Lei Nº 4.320/64 - Programa de Trabalho

Valores em R\$ - Período: Orçamento/2023

Unidade Gestora: 7 - Instituto de Previdência dos Servidores Municipais de Sertânia (Fundoprev)

Unidade Orçamentária: 7007 - Instituto de Previdência dos Servidores Municipais de Sertânia (Fundoprev)

Código	Especificação	Não Orçamentária	Operação Especial	Projetos	Atividades	Total
4	Administração			15.000,00	409.006,00	424.006,00
4 122	Administração Geral			15.000,00	409.006,00	424.006,00
4 122 9001	GESTÃO ADMINISTRATIVA DO RPPS			15.000,00	409.006,00	424.006,00
4 122 9001 1.201	Execução de Obras, aquisição de imóveis, máquinas e equipamentos diversos			15.000,00		15.000,00
4.4.90.51	Obras e Instalações			5.000,00		5.000,00
4.4.90.52	Equipamentos e Material Permanente			10.000,00		10.000,00
4 122 9001 2.201	Gestão Administrativa do IPSESE				395.006,00	395.006,00
3.1.90.04	Contratação por Tempo Determinado				5.000,00	5.000,00
3.1.90.11	Vencimentos e Vantagens Fixas – Pessoal Civil				150.000,00	150.000,00
3.1.90.13	Obrigações Patronais				10.000,00	10.000,00
3.1.91.13	Obrigações Patronais				10.000,00	10.000,00
3.3.90.08	Outros Benefícios Assistenciais do servidor e do militar				2.000,00	2.000,00
3.3.90.14	Diárias – Civil				5.000,00	5.000,00
3.3.90.30	Material de Consumo				10.000,00	10.000,00
3.3.90.33	Passagens e Despesas com Locomoção				2.000,00	2.000,00
3.3.90.35	Serviços de Consultoria				120.000,00	120.000,00
3.3.90.36	Outros Serviços de Terceiros – Pessoa Física				10.000,00	10.000,00
3.3.90.39	Outros Serviços de Terceiros - Pessoa Jurídica				60.000,00	60.000,00
3.3.90.47	Obrigações Tributárias e Contributivas				1.000,00	1.000,00
3.3.90.92	Despesas de Exercícios Anteriores				10.006,00	10.006,00
4 122 9001 2.202	Capacitação, Treinamento e Qualificação de Agentes Públicos Municipais do IPSESE				14.000,00	14.000,00
3.3.90.14	Diárias – Civil				1.000,00	1.000,00
3.3.90.30	Material de Consumo				2.000,00	2.000,00
3.3.90.33	Passagens e Despesas com Locomoção				1.000,00	1.000,00
3.3.90.36	Outros Serviços de Terceiros – Pessoa Física				2.000,00	2.000,00
3.3.90.39	Outros Serviços de Terceiros - Pessoa Jurídica				8.000,00	8.000,00
9	Previdência Social		100.000,00		13.860.994,00	13.960.994,00
9 272	Previdência do Regime Estatutário				13.860.994,00	13.860.994,00
9 272 9002	MANUTENÇÃO DAS ATIVIDADES PREVIDENCIÁRIAS DO RPPS				13.860.994,00	13.860.994,00
9 272 9002 2.203	Manutenção das Atividades Previdenciárias do IPSESE				13.860.994,00	13.860.994,00
3.1.90.01	Aposentadorias, Reserva Remunerada e Reformas				12.200.000,00	12.200.000,00
3.1.90.03	Pensões				1.650.000,00	1.650.000,00
3.1.90.92	Despesas de Exercícios Anteriores				5.994,00	5.994,00
3.3.90.08	Outros Benefícios Assistenciais do servidor e do militar				5.000,00	5.000,00
9 846	Outros Encargos Especiais		100.000,00			100.000,00
9 846 9002	MANUTENÇÃO DAS ATIVIDADES PREVIDENCIÁRIAS DO RPPS		100.000,00			100.000,00
9 846 9002 0.202	Precatórios e Sentenças Judiciais do RPPS		100.000,00			100.000,00
3.3.90.91	Sentenças Judiciais		100.000,00			100.000,00
28	Encargos Especiais		15.000,00			15.000,00
28 846	Outros Encargos Especiais		15.000,00			15.000,00
28 846 9002	MANUTENÇÃO DAS ATIVIDADES PREVIDENCIÁRIAS DO RPPS		15.000,00			15.000,00



Município de Sertânia

PRAÇA PREFEITO JOÃO PEREIRA VALE, 20 - CENTRO - 56.600-00 - Sertânia/ PE
CNPJ: 11.358.116/0001-13 Fone: 8738411156



Usuário: Rostand Falcão de Lima	Chave de Autenticação 1863-9584-020	Página 1 / 45
--	---	-------------------------

Anexo 6 da Lei Nº 4.320/64 - Programa de Trabalho

Valores em R\$ - Período: Orçamento/2023

Unidade Orçamentária: 7007 - Instituto de Previdência dos Servidores Municipais de Sertânia (Fundoprev)

Código	Especificação	Não Orçamentária	Operação Especial	Projetos	Atividades	Total
28 846 9002 0.201	Indenizações e Restituições		10.000,00			10.000,00
3.1.90.94	Indenizações e Restituições Trabalhistas		5.000,00			5.000,00
3.3.90.93	Indenizações e Restituições		5.000,00			5.000,00
28 846 9002 0.203	Compensação Previdenciária entre Regimes (RPPS/RGPS)		5.000,00			5.000,00
3.3.90.98	Compensações ao RGPS		5.000,00			5.000,00
99	Reserva de Contingência		600.000,00			600.000,00
99 999	Reserva de Contingência		600.000,00			600.000,00
99 999 9002	MANUTENÇÃO DAS ATIVIDADES PREVIDENCIÁRIAS DO RPPS		600.000,00			600.000,00
99 999 9002 0.9002	Reserva de Contingência do RPPS		600.000,00			600.000,00
9.9.99.99	A Classificar		600.000,00			600.000,00
Total da Unidade Orçamentária			715.000,00	15.000,00	14.270.000,00	15.000.000,00
Total da Unidade Gestora			715.000,00	15.000,00	14.270.000,00	15.000.000,00

Unidade Gestora: 9 - Câmara de Vereadores de Sertânia

Unidade Orçamentária: 9001 - Câmara de Vereadores de Sertânia

Código	Especificação	Não Orçamentária	Operação Especial	Projetos	Atividades	Total
1	Legislativa		12.000,00	790.000,00	3.629.000,00	4.431.000,00
1 31	Ação Legislativa		12.000,00	790.000,00	3.629.000,00	4.431.000,00
1 31 1001	AMPLIAÇÃO DA ÁREA FÍSICA DO PODER LEGISLATIVO			650.000,00	30.000,00	680.000,00
1 31 1001 1.2	Construção, Reforma e/ou Ampliação de Imóveis do Poder Legislativo			600.000,00		600.000,00
4.4.90.51	Obras e Instalações			600.000,00		600.000,00
1 31 1001 1.176	Aquisição de Móveis, Máquinase Equipamentos Diversos Para o Poder Legislativo			50.000,00		50.000,00
4.4.90.52	Equipamentos e Material Permanente			50.000,00		50.000,00
1 31 1001 2.1	Manutenção dos Imóveis do Poder Legislativo				30.000,00	30.000,00
3.3.90.30	Material de Consumo				10.000,00	10.000,00
3.3.90.36	Outros Serviços de Terceiros – Pessoa Física				10.000,00	10.000,00
3.3.90.39	Outros Serviços de Terceiros - Pessoa Jurídica				10.000,00	10.000,00
1 31 1002	GESTÃO ADMINISTRATIVA DO PODER LEGISLATIVO		12.000,00		3.599.000,00	3.611.000,00
1 31 1002 0.1	Amortização de Dívidas Contraidas		8.000,00			8.000,00
4.6.90.71	Principal da Dívida Contratual Resgatado		5.000,00			5.000,00
4.6.91.71	Principal da Dívida Contratual Resgatado		3.000,00			3.000,00
1 31 1002 0.2	Emolumentos e Decisões Especiais		4.000,00			4.000,00
3.1.90.91	Sentenças Judiciais		2.000,00			2.000,00
3.3.90.91	Sentenças Judiciais		2.000,00			2.000,00
1 31 1002 2.2	Gestão de Pessoal do Poder Legislativo				824.000,00	824.000,00
3.1.90.04	Contratação por Tempo Determinado				16.000,00	16.000,00
3.1.90.11	Vencimentos e Vantagens Fixas – Pessoal Civil				800.000,00	800.000,00
3.1.90.92	Despesas de Exercícios Anteriores				6.000,00	6.000,00
3.3.90.08	Outros Benefícios Assistenciais do servidor e do militar				2.000,00	2.000,00
1 31 1002 2.3	Manutenção das Atividades da Câmara Municipal				781.000,00	781.000,00
3.3.90.14	Diárias – Civil				80.000,00	80.000,00
3.3.90.30	Material de Consumo				200.000,00	200.000,00
3.3.90.33	Passagens e Despesas com Locomoção				30.000,00	30.000,00
3.3.90.36	Outros Serviços de Terceiros – Pessoa Física				100.000,00	100.000,00



Município de Sertânia

PRAÇA PREFEITO JOÃO PEREIRA VALE, 20 - CENTRO - 56.600-00 - Sertânia/ PE

CNPJ: 11.358.116/0001-13 Fone: 8738411156



Usuário: Rostand Falcão de Lima

Chave de Autenticação
1863-9584-020

Página
1 / 45

Anexo 6 da Lei Nº 4.320/64 - Programa de Trabalho

Valores em R\$ - Período: Orçamento/2023

Unidade Orçamentária: 9001 - Câmara de Vereadores de Sertânia

Código	Especificação	Não Orçamentária	Operação Especial	Projetos	Atividades	Total
3.3.90.39	Outros Serviços de Terceiros - Pessoa Jurídica				360.000,00	360.000,00
3.3.90.41	Contribuições				5.000,00	5.000,00
3.3.90.92	Despesas de Exercícios Anteriores				6.000,00	6.000,00
1 31 1002 2.4	Pagamento dos Subsídios dos Vereadores				1.280.000,00	1.280.000,00
3.1.90.11	Vencimentos e Vantagens Fixas – Pessoal Civil				1.230.000,00	1.230.000,00
3.3.90.93	Indenizações e Restituições				50.000,00	50.000,00
1 31 1002 2.5	Proventos de Inativos e Pensionistas				8.000,00	8.000,00
3.1.90.01	Aposentadorias, Reserva Remunerada e Reformas				4.000,00	4.000,00
3.1.90.03	Pensões				4.000,00	4.000,00
1 31 1002 2.6	Manutenção do Controle Interno no Poder Legislativo				46.000,00	46.000,00
3.3.90.14	Diárias – Civil				6.000,00	6.000,00
3.3.90.30	Material de Consumo				6.000,00	6.000,00
3.3.90.33	Passagens e Despesas com Locomoção				6.000,00	6.000,00
3.3.90.36	Outros Serviços de Terceiros – Pessoa Física				8.000,00	8.000,00
3.3.90.39	Outros Serviços de Terceiros - Pessoa Jurídica				20.000,00	20.000,00
1 31 1002 2.7	Contratação de Consultoria e Assessorias Técnicas				200.000,00	200.000,00
3.3.90.35	Serviços de Consultoria				200.000,00	200.000,00
1 31 1002 2.8	Encargos Com Obrigações Patronais - Câmara Legislativa				460.000,00	460.000,00
3.1.90.13	Obrigações Patronais				400.000,00	400.000,00
3.1.91.13	Obrigações Patronais				60.000,00	60.000,00
1 31 1003	REEQUIPAMENTO DA CÂMARA MUNICIPAL			140.000,00		140.000,00
1 31 1003 1.3	Aquisição de Veículos, Móveis, Máquinas e Equipamentos Diversos Para o Poder Legislativo			140.000,00		140.000,00
4.4.90.52	Equipamentos e Material Permanente			140.000,00		140.000,00
Total da Unidade Orçamentária			12.000,00	790.000,00	3.629.000,00	4.431.000,00
Total da Unidade Gestora			12.000,00	790.000,00	3.629.000,00	4.431.000,00

Unidade Gestora: 10 - Consórcio de Integração dos Municípios do Pajeú - CIMPAJEÚ

Unidade Orçamentária: 26001 - Consórcio de Integração dos Municípios do Pajeú - CIMPAJEÚ

Código	Especificação	Não Orçamentária	Operação Especial	Projetos	Atividades	Total
4	Administração				135.300,00	135.300,00
4 122	Administração Geral				135.300,00	135.300,00
4 122 4009	GESTÃO ADMINISTRATIVA DO CIMPAJEÚ				135.300,00	135.300,00
4 122 4009 2.647	CONSTRUÇÃO, REFORMA E/OU AMPLIAÇÃO DA SEDE DO CIMPAJEÚ				8.000,00	8.000,00
4.4.90.51	Obras e Instalações				8.000,00	8.000,00
4 122 4009 2.648	AQUISIÇÃO DE VEÍCULOS, EQUIPAMENTOS, MÓVEIS E UTENSÍLIOS P/ CIMPAJEÚ				7.000,00	7.000,00
4.4.90.52	Equipamentos e Material Permanente				7.000,00	7.000,00
4 122 4009 2.650	AQUISIÇÃO DE IMÓVEL PARA SEDE DO CIMPAJEÚ				7.000,00	7.000,00
4.6.90.61	Aquisição de Imóveis				7.000,00	7.000,00
4 122 4009 2.664	MANUTENÇÃO DAS ATIVIDADES ADMIN. DO CIMPAJEÚ				111.200,00	111.200,00
3.1.90.04	Contratação por Tempo Determinado				17.000,00	17.000,00
3.1.90.11	Vencimentos e Vantagens Fixas – Pessoal Civil				25.000,00	25.000,00
3.1.90.13	Obrigações Patronais				7.500,00	7.500,00



Município de Sertânia

PRAÇA PREFEITO JOÃO PEREIRA VALE, 20 - CENTRO - 56.600-00 - Sertânia/ PE

CNPJ: 11.358.116/0001-13 Fone: 8738411156



Usuário: Rostand Falcão de Lima

Chave de Autenticação
1863-9584-020

Página
1 / 45

Anexo 6 da Lei Nº 4.320/64 - Programa de Trabalho

Valores em R\$ - Período: Orçamento/2023

Unidade Orçamentária: 26001-Consórcio de Integração dos Municípios do Pajeú - CIMPAJEÚ

Código	Especificação	Não Orçamentária	Operação Especial	Projetos	Atividades	Total
3.1.90.91	Sentenças Judiciais				1.000,00	1.000,00
3.1.90.92	Despesas de Exercícios Anteriores				300,00	300,00
3.1.90.94	Indenizações e Restituições Trabalhistas				250,00	250,00
3.1.91.13	Obrigações Patronais				250,00	250,00
3.3.90.14	Diárias – Civil				7.000,00	7.000,00
3.3.90.30	Material de Consumo				3.000,00	3.000,00
3.3.90.33	Passagens e Despesas com Locomoção				1.500,00	1.500,00
3.3.90.34	Outras Despesas de Pessoal decorrentes de Contratos de Terceirização				150,00	150,00
3.3.90.35	Serviços de Consultoria				17.000,00	17.000,00
3.3.90.36	Outros Serviços de Terceiros – Pessoa Física				15.000,00	15.000,00
3.3.90.37	Locação de Mão-de-Obra				200,00	200,00
3.3.90.39	Outros Serviços de Terceiros - Pessoa Jurídica				15.000,00	15.000,00
3.3.90.41	Contribuições				200,00	200,00
3.3.90.46	Auxílio-Alimentação				150,00	150,00
3.3.90.47	Obrigações Tributárias e Contributivas				500,00	500,00
3.3.90.92	Despesas de Exercícios Anteriores				200,00	200,00
4 122 4009 2.665	PAGAMENTO DE JUROS E ENCARGOS DA DÍVIDA CONTRATUAL				200,00	200,00
3.2.90.21	Juros sobre a Dívida por Contrato				200,00	200,00
4 122 4009 2.666	AMORTIZAÇÃO DA DÍVIDA CONTRATUAL				1.500,00	1.500,00
4.6.90.71	Principal da Dívida Contratual Resgatado				1.500,00	1.500,00
4 122 4009 2.667	SENTENÇAS JUDICIAIS, INDENIZAÇÕES E RESTITUIÇÕES DIVERSAS				400,00	400,00
3.3.90.91	Sentenças Judiciais				200,00	200,00
3.3.90.93	Indenizações e Restituições				200,00	200,00
10	Saúde				1.365.820,00	1.365.820,00
10 301	Atenção Básica				43.400,00	43.400,00
10 301 4009	GESTÃO ADMINISTRATIVA DO CIMPAJEÚ				43.400,00	43.400,00
10 301 4009 2.652	CONSTRUÇÃO, REFORMA E/OU AMPLIAÇÃO DO NIS CIMPAJEÚ				200,00	200,00
4.4.90.51	Obras e Instalações				200,00	200,00
10 301 4009 2.653	AQUISIÇÃO DE VEÍCULOS, EQUIPAMENTOS, MÓVEIS E UTENSÍLIOS P/ NIS				300,00	300,00
4.4.90.52	Equipamentos e Material Permanente				300,00	300,00
10 301 4009 2.654	AQUISIÇÃO DE IMÓVEL PARA SEDE DO NIS CIMPAJEÚ				350,00	350,00
4.4.90.51	Obras e Instalações				350,00	350,00
10 301 4009 2.655	CONSTRUÇÃO, REFORMA E/OU AMPLIAÇÃO DE UNIDADES DE SAÚDE ATENÇÃO BÁSICA				9.000,00	9.000,00
4.4.90.51	Obras e Instalações				9.000,00	9.000,00
10 301 4009 2.656	AQUISIÇÃO DE VEÍCULOS, EQUIPAMENTOS, MÓVEIS E UTENSÍLIOS P/ NIS				5.000,00	5.000,00
4.4.90.52	Equipamentos e Material Permanente				5.000,00	5.000,00
10 301 4009 2.657	AQUISIÇÃO DE IMÓVEIS P/ UNIDADES DE SAÚDE - ATENÇÃO BÁSICA				2.000,00	2.000,00
4.4.90.61	Aquisição de Imóveis				2.000,00	2.000,00
10 301 4009 2.671	MANUTENÇÃO DAS ATIVIDADES DO NIS - ATENÇÃO BÁSICA				23.510,00	23.510,00
3.1.90.04	Contratação por Tempo Determinado				3.000,00	3.000,00
3.1.90.11	Vencimentos e Vantagens Fixas – Pessoal Civil				7.000,00	7.000,00
3.1.90.13	Obrigações Patronais				3.000,00	3.000,00



Município de Sertânia

PRAÇA PREFEITO JOÃO PEREIRA VALE, 20 - CENTRO - 56.600-00 - Sertânia/ PE

CNPJ: 11.358.116/0001-13 Fone: 8738411156



Usuário: Rostand Falcão de Lima

Chave de Autenticação

1863-9584-020

Página

1 / 45

Anexo 6 da Lei Nº 4.320/64 - Programa de Trabalho

Valores em R\$ - Período: Orçamento/2023

Unidade Orçamentária: 26001-Consórcio de Integração dos Municípios do Pajeú - CIMPAJEÚ

Código	Especificação	Não Orçamentária	Operação Especial	Projetos	Atividades	Total
	3.1.90.91 Sentenças Judiciais				70,00	70,00
	3.1.90.92 Despesas de Exercícios Anteriores				70,00	70,00
	3.1.90.94 Indenizações e Restituições Trabalhistas				200,00	200,00
	3.1.91.13 Obrigações Patronais				200,00	200,00
	3.3.90.14 Diárias – Civil				300,00	300,00
	3.3.90.30 Material de Consumo				3.000,00	3.000,00
	3.3.90.33 Passagens e Despesas com Locomoção				350,00	350,00
	3.3.90.34 Outras Despesas de Pessoal decorrentes de Contratos de Terceirização				150,00	150,00
	3.3.90.35 Serviços de Consultoria				1.500,00	1.500,00
	3.3.90.36 Outros Serviços de Terceiros – Pessoa Física				1.600,00	1.600,00
	3.3.90.37 Locação de Mão-de-Obra				150,00	150,00
	3.3.90.39 Outros Serviços de Terceiros - Pessoa Jurídica				1.500,00	1.500,00
	3.3.90.41 Contribuições				600,00	600,00
	3.3.90.46 Auxílio-Alimentação				300,00	300,00
	3.3.90.47 Obrigações Tributárias e Contributivas				300,00	300,00
	3.3.90.92 Despesas de Exercícios Anteriores				220,00	220,00
10 301 4009 2.672	CAPACITAÇÃO DOS PROF. DA SAÚDE DO NIS - ATENÇÃO BÁSICA				1.040,00	1.040,00
	3.3.90.14 Diárias – Civil				200,00	200,00
	3.3.90.30 Material de Consumo				200,00	200,00
	3.3.90.33 Passagens e Despesas com Locomoção				150,00	150,00
	3.3.90.35 Serviços de Consultoria				250,00	250,00
	3.3.90.36 Outros Serviços de Terceiros – Pessoa Física				90,00	90,00
	3.3.90.39 Outros Serviços de Terceiros - Pessoa Jurídica				150,00	150,00
10 301 4009 2.673	SUBVENÇÕES SOCIAIS À ENTIDADES LIGADAS À SAÚDE - ATENÇÃO BÁSICA				2.000,00	2.000,00
	3.3.50.43 Subvenções Sociais				2.000,00	2.000,00
10 302	Assistência Hospitalar e Ambulatorial				1.300.870,00	1.300.870,00
10 302 4009	GESTÃO ADMINISTRATIVA DO CIMPAJEÚ				1.300.870,00	1.300.870,00
10 302 4009 2.658	CONSTRUÇÃO, REFORMA E/OU AMPLIAÇÃO DE UNIDADES DE SAÚDE - MAC				15.000,00	15.000,00
	4.4.90.51 Obras e Instalações				15.000,00	15.000,00
10 302 4009 2.659	AQUISIÇÃO DE VEÍCULOS, EQUIPAMENTOS, MÓVEIS E UTENSÍLIOS P/ NIS - ATENÇÃO ESPECIALIZADA				20.000,00	20.000,00
	4.4.90.52 Equipamentos e Material Permanente				20.000,00	20.000,00
10 302 4009 2.660	AQUISIÇÃO DE IMÓVEIS P/ UNIDADES DE SAÚDE - ATENÇÃO ESPECIALIZADA				5.000,00	5.000,00
	4.4.90.61 Aquisição de Imóveis				5.000,00	5.000,00
10 302 4009 2.674	MANUTENÇÃO DAS ATIVIDADES DO NIS - SAMU				1.250.000,00	1.250.000,00
	3.3.90.30 Material de Consumo				10.000,00	10.000,00
	3.3.90.35 Serviços de Consultoria				10.000,00	10.000,00
	3.3.90.36 Outros Serviços de Terceiros – Pessoa Física				10.000,00	10.000,00
	3.3.90.39 Outros Serviços de Terceiros - Pessoa Jurídica				1.220.000,00	1.220.000,00
10 302 4009 2.675	CAPACITAÇÃO DOS PROF. DA SAÚDE DO NIS - ATENÇÃO ESPECIALIZADA				4.870,00	4.870,00
	3.3.90.14 Diárias – Civil				80,00	80,00
	3.3.90.30 Material de Consumo				400,00	400,00
	3.3.90.33 Passagens e Despesas com Locomoção				90,00	90,00



Município de Sertânia

PRAÇA PREFEITO JOÃO PEREIRA VALE, 20 - CENTRO - 56.600-00 - Sertânia/ PE

CNPJ: 11.358.116/0001-13 Fone: 8738411156



Usuário: Rostand Falcão de Lima

Chave de Autenticação
1863-9584-020

Página
1 / 45

Anexo 6 da Lei Nº 4.320/64 - Programa de Trabalho

Valores em R\$ - Período: Orçamento/2023

Unidade Orçamentária: 26001-Consórcio de Integração dos Municípios do Pajeú - CIMPAJEÚ

Código	Especificação	Não Orçamentária	Operação Especial	Projetos	Atividades	Total
	3.3.90.35				2.000,00	2.000,00
	3.3.90.36				300,00	300,00
	3.3.90.39				2.000,00	2.000,00
10 302 4009 2.676	SUBVENÇÕES SOCIAIS À ENTIDADES LIGADAS À SAÚDE				6.000,00	6.000,00
	3.3.50.43				6.000,00	6.000,00
10 303	Suporte Profilático e Terapêutico				21.550,00	21.550,00
10 303 4009	GESTÃO ADMINISTRATIVA DO CIMPAJEÚ				21.550,00	21.550,00
10 303 4009 2.661	AQUISIÇÃO DE VEÍCULOS, EQUIPAMENTOS, MÓVEIS E UTENSÍLIOS P/ NIS - ASSISTÊNCIA FARMACÊUTICA				400,00	400,00
	4.4.90.52				400,00	400,00
10 303 4009 2.677	MANUTENÇÃO DAS ATIVIDADES DO NIS - ASSIST.				21.150,00	21.150,00
	3.1.90.04				1.500,00	1.500,00
	3.1.90.11				3.000,00	3.000,00
	3.1.90.13				400,00	400,00
	3.1.90.91				60,00	60,00
	3.1.90.94				60,00	60,00
	3.1.91.13				400,00	400,00
	3.3.90.14				200,00	200,00
	3.3.90.30				3.000,00	3.000,00
	3.3.90.32				10.000,00	10.000,00
	3.3.90.36				350,00	350,00
	3.3.90.39				1.500,00	1.500,00
	3.3.90.47				340,00	340,00
	3.3.90.92				340,00	340,00
17	Saneamento				9.560,00	9.560,00
17 512	Saneamento Básico Urbano				9.560,00	9.560,00
17 512 4009	GESTÃO ADMINISTRATIVA DO CIMPAJEÚ				9.560,00	9.560,00
17 512 4009 2.683	EXECUÇÃO DO PLANO DE GERENCIAMENTO INTEGRADO DE SANEAMENTO				9.560,00	9.560,00
	3.3.90.14				260,00	260,00
	3.3.90.30				300,00	300,00
	3.3.90.36				400,00	400,00
	3.3.90.39				1.700,00	1.700,00
	4.4.90.51				3.400,00	3.400,00
	4.4.90.52				3.000,00	3.000,00
	4.4.90.61				500,00	500,00
18	Gestão Ambiental				44.000,00	44.000,00
18 541	Preservação e Conservação Ambiental				44.000,00	44.000,00
18 541 4009	GESTÃO ADMINISTRATIVA DO CIMPAJEÚ				44.000,00	44.000,00
18 541 4009 2.662	IMPLANTAÇÃO DO PLANO DE GERENCIAMENTO INTEGRADO DE RESÍDUOS SÓLIDOS				30.000,00	30.000,00
	4.4.90.51				30.000,00	30.000,00
18 541 4009 2.685	EXECUÇÃO DO PLANO DE GERENCIAMENTO INTEGRADO DE RESÍDUOS SÓLIDOS				14.000,00	14.000,00
	3.3.90.30				2.000,00	2.000,00



Município de Sertânia

PRAÇA PREFEITO JOÃO PEREIRA VALE, 20 - CENTRO - 56.600-00 - Sertânia/ PE

CNPJ: 11.358.116/0001-13 Fone: 8738411156



Usuário: Rostand Falcão de Lima

Chave de Autenticação
1863-9584-020

Página
1 / 45

Anexo 6 da Lei Nº 4.320/64 - Programa de Trabalho

Valores em R\$ - Período: Orçamento/2023

Unidade Orçamentária: 26001-Consórcio de Integração dos Municípios do Pajeú - CIMPAJEÚ

Código	Especificação	Não Orçamentária	Operação Especial	Projetos	Atividades	Total
3.3.90.39	Outros Serviços de Terceiros - Pessoa Jurídica				4.000,00	4.000,00
3.3.90.47	Obrigações Tributárias e Contributivas				8.000,00	8.000,00
20	Agricultura			18.000,00	1.378.900,00	1.396.900,00
20 605	Abastecimento				53.900,00	53.900,00
20 605 4009	GESTÃO ADMINISTRATIVA DO CIMPAJEÚ				53.900,00	53.900,00
20 605 4009 2.663	AQUISIÇÃO DE VEÍCULOS, EQUIPAMENTOS, MÓVEIS E UTENSÍLIOS P/ NAMARH				15.000,00	15.000,00
4.4.90.52	Equipamentos e Material Permanente				15.000,00	15.000,00
20 605 4009 2.686	MANUTENÇÃO DAS ATIVIDADES DO NAMARH - CIMPAJEÚ				38.900,00	38.900,00
3.3.90.14	Diárias – Civil				6.000,00	6.000,00
3.3.90.30	Material de Consumo				6.000,00	6.000,00
3.3.90.36	Outros Serviços de Terceiros – Pessoa Física				8.000,00	8.000,00
3.3.90.39	Outros Serviços de Terceiros - Pessoa Jurídica				17.500,00	17.500,00
3.3.90.47	Obrigações Tributárias e Contributivas				1.400,00	1.400,00
20 608	Promoção da Produção Agropecuária			3.000,00	45.000,00	48.000,00
20 608 4009	GESTÃO ADMINISTRATIVA DO CIMPAJEÚ			3.000,00	45.000,00	48.000,00
20 608 4009 1.202	IMPLANTAÇÃO DO SERVIÇO DE INSPEÇÃO MUNICIPAL (SIM)			3.000,00		3.000,00
4.4.90.51	Obras e Instalações			1.500,00		1.500,00
4.4.90.52	Equipamentos e Material Permanente			1.500,00		1.500,00
20 608 4009 2.877	EXECUÇÃO DE SERVIÇO DE INSPEÇÃO MUNICIPAL (SIM)				45.000,00	45.000,00
3.1.90.11	Vencimentos e Vantagens Fixas – Pessoal Civil				7.000,00	7.000,00
3.1.90.13	Obrigações Patronais				1.600,00	1.600,00
3.3.90.30	Material de Consumo				5.000,00	5.000,00
3.3.90.36	Outros Serviços de Terceiros – Pessoa Física				5.000,00	5.000,00
3.3.90.39	Outros Serviços de Terceiros - Pessoa Jurídica				26.400,00	26.400,00
20 752	Energia Elétrica			15.000,00	1.280.000,00	1.295.000,00
20 752 4009	GESTÃO ADMINISTRATIVA DO CIMPAJEÚ			15.000,00	1.280.000,00	1.295.000,00
20 752 4009 1.203	IMPLANTAÇÃO DO PROJETO DE ILUMINAÇÃO PÚBLICA (FEP)			15.000,00		15.000,00
4.4.90.52	Equipamentos e Material Permanente			15.000,00		15.000,00
20 752 4009 2.860	EXECUÇÃO DO PROJETO DE ILUMINAÇÃO PÚBLICA (FEP)				1.280.000,00	1.280.000,00
3.3.90.30	Material de Consumo				20.000,00	20.000,00
3.3.90.36	Outros Serviços de Terceiros – Pessoa Física				20.000,00	20.000,00
3.3.90.39	Outros Serviços de Terceiros - Pessoa Jurídica				1.240.000,00	1.240.000,00
Total da Unidade Orçamentária				18.000,00	2.933.580,00	2.951.580,00
Total da Unidade Gestora				18.000,00	2.933.580,00	2.951.580,00

Unidade Gestora: 14500-Prefeitura Municipal de Sertânia

Unidade Orçamentária: 1001-Controle Interno

Código	Especificação	Não Orçamentária	Operação Especial	Projetos	Atividades	Total
4	Administração			10.000,00	43.000,00	53.000,00
4 124	Controle Interno			10.000,00	43.000,00	53.000,00
4 124 4001	GESTÃO DAS ATIVIDADES DA SECRETARIA DE CONTROLE INTERNO			10.000,00	43.000,00	53.000,00
4 124 4001 1.78	Aquisição de Veículos, Móveis, Máquinas e Equipamentos Diversos			10.000,00		10.000,00
4.4.90.52	Equipamentos e Material Permanente			10.000,00		10.000,00
4 124 4001 2.434	Manutenção das Atividades da Secretaria de Controle Interno				43.000,00	43.000,00



Município de Sertânia

PRAÇA PREFEITO JOÃO PEREIRA VALE, 20 - CENTRO - 56.600-00 - Sertânia/ PE

CNPJ: 11.358.116/0001-13 Fone: 8738411156



Usuário: Rostand Falcão de Lima

Chave de Autenticação
1863-9584-020

Página
1 / 45

Anexo 6 da Lei Nº 4.320/64 - Programa de Trabalho

Valores em R\$ - Período: Orçamento/2023

Unidade Orçamentária: 1001 - Controle Interno

Código	Especificação	Não Orçamentária	Operação Especial	Projetos	Atividades	Total
3.1.90.91	Sentenças Judiciais				10.000,00	10.000,00
3.1.90.92	Despesas de Exercícios Anteriores				10.000,00	10.000,00
3.1.90.93	Indenizações e Restituições				1.000,00	1.000,00
3.1.90.94	Indenizações e Restituições Trabalhistas				10.000,00	10.000,00
3.3.90.14	Diárias – Civil				1.000,00	1.000,00
3.3.90.30	Material de Consumo				1.000,00	1.000,00
3.3.90.33	Passagens e Despesas com Locomoção				2.000,00	2.000,00
3.3.90.36	Outros Serviços de Terceiros – Pessoa Física				2.000,00	2.000,00
3.3.90.39	Outros Serviços de Terceiros - Pessoa Jurídica				2.000,00	2.000,00
3.3.90.91	Sentenças Judiciais				2.000,00	2.000,00
3.3.90.92	Despesas de Exercícios Anteriores				2.000,00	2.000,00
Total da Unidade Orçamentária				10.000,00	43.000,00	53.000,00

Unidade Orçamentária: 2001 - Gabinete do Prefeito

Código	Especificação	Não Orçamentária	Operação Especial	Projetos	Atividades	Total
4	Administração			30.000,00	1.950.670,42	1.980.670,42
4 122	Administração Geral			30.000,00	1.950.670,42	1.980.670,42
4 122 4002	GESTÃO DAS ATIVIDADES DO GABINETE DO PREFEITO			30.000,00	1.950.670,42	1.980.670,42
4 122 4002 1.79	Aquisição de Veículos, Móveis, Máquinas e Equipamentos Diversos.			30.000,00		30.000,00
4.4.90.52	Equipamentos e Material Permanente			30.000,00		30.000,00
4 122 4002 2.435	Manutenção das Atividades do Gabinete do Prefeito				1.477.670,42	1.477.670,42
3.1.90.04	Contratação por Tempo Determinado				50.000,00	50.000,00
3.1.90.11	Vencimentos e Vantagens Fixas – Pessoal Civil				700.000,00	700.000,00
3.1.90.13	Obrigações Patronais				100.781,58	100.781,58
3.1.90.16	Outras Despesas Variáveis – Pessoal Civil				1.000,00	1.000,00
3.1.90.91	Sentenças Judiciais				1.000,00	1.000,00
3.1.90.92	Despesas de Exercícios Anteriores				20.000,00	20.000,00
3.1.90.94	Indenizações e Restituições Trabalhistas				1.000,00	1.000,00
3.1.91.13	Obrigações Patronais				109.218,42	109.218,42
3.3.90.08	Outros Benefícios Assistenciais do servidor e do militar				1.000,00	1.000,00
3.3.90.14	Diárias – Civil				15.000,00	15.000,00
3.3.90.30	Material de Consumo				55.000,00	55.000,00
3.3.90.31	Premiações Culturais, Artísticas, Científicas, Desportivas e Outras				2.000,00	2.000,00
3.3.90.32	Material, Bem ou Serviço para Distribuição Gratuita				2.000,00	2.000,00
3.3.90.33	Passagens e Despesas com Locomoção				2.000,00	2.000,00
3.3.90.36	Outros Serviços de Terceiros – Pessoa Física				31.670,42	31.670,42
3.3.90.37	Locação de Mão-de-Obra				5.000,00	5.000,00
3.3.90.39	Outros Serviços de Terceiros - Pessoa Jurídica				365.000,00	365.000,00
3.3.90.47	Obrigações Tributárias e Contributivas				2.000,00	2.000,00
3.3.90.91	Sentenças Judiciais				2.000,00	2.000,00
3.3.90.92	Despesas de Exercícios Anteriores				2.000,00	2.000,00
3.3.90.93	Indenizações e Restituições				10.000,00	10.000,00
4 122 4002 2.436	Manutenção das Diversas Secretaria do Município				473.000,00	473.000,00
3.1.90.04	Contratação por Tempo Determinado				50.000,00	50.000,00



Município de Sertânia

PRAÇA PREFEITO JOÃO PEREIRA VALE, 20 - CENTRO - 56.600-00 - Sertânia/ PE

CNPJ: 11.358.116/0001-13 Fone: 8738411156



Usuário: Rostand Falcão de Lima

Chave de Autenticação
1863-9584-020

Página
1 / 45

Anexo 6 da Lei Nº 4.320/64 - Programa de Trabalho

Valores em R\$ - Período: Orçamento/2023

Unidade Orçamentária: 2001 - Gabinete do Prefeito

Código	Especificação	Não Orçamentária	Operação Especial	Projetos	Atividades	Total
3.1.90.11	Vencimentos e Vantagens Fixas – Pessoal Civil				300.000,00	300.000,00
3.1.90.13	Obrigações Patronais				50.000,00	50.000,00
3.1.90.92	Despesas de Exercícios Anteriores				5.000,00	5.000,00
3.1.91.13	Obrigações Patronais				10.000,00	10.000,00
3.3.90.14	Diárias – Civil				3.000,00	3.000,00
3.3.90.30	Material de Consumo				5.000,00	5.000,00
3.3.90.36	Outros Serviços de Terceiros – Pessoa Física				5.000,00	5.000,00
3.3.90.39	Outros Serviços de Terceiros - Pessoa Jurídica				40.000,00	40.000,00
3.3.90.47	Obrigações Tributárias e Contributivas				5.000,00	5.000,00
Total da Unidade Orçamentária				30.000,00	1.950.670,42	1.980.670,42

Unidade Orçamentária: 3001 - Administração e Gestão de Pessoas

Código	Especificação	Não Orçamentária	Operação Especial	Projetos	Atividades	Total
4	Administração			435.080,00	1.858.198,08	2.293.278,08
4 122	Administração Geral			420.080,00	1.738.198,08	2.158.278,08
4 122 4003	GESTÃO DAS ATIVIDADES DA SECRETARIA DE ADMINSTRAÇÃO			420.080,00	1.738.198,08	2.158.278,08
4 122 4003 1.80	Aquisição de Veículos, Móveis, Máquinas e Equipamentos Diversos			140.080,00		140.080,00
4.4.90.52	Equipamentos e Material Permanente			140.080,00		140.080,00
4 122 4003 1.81	Construção, Reforma, e/ou Ampliações de Imóveis do Município			280.000,00		280.000,00
4.4.90.51	Obras e Instalações			280.000,00		280.000,00
4 122 4003 2.437	Manutenção das Atividades da Secretaria de Administração				1.596.198,08	1.596.198,08
3.1.90.04	Contratação por Tempo Determinado				30.000,00	30.000,00
3.1.90.11	Vencimentos e Vantagens Fixas – Pessoal Civil				800.000,00	800.000,00
3.1.90.13	Obrigações Patronais				110.000,00	110.000,00
3.1.90.16	Outras Despesas Variáveis – Pessoal Civil				3.000,00	3.000,00
3.1.90.91	Sentenças Judiciais				3.000,00	3.000,00
3.1.90.92	Despesas de Exercícios Anteriores				10.000,00	10.000,00
3.1.90.94	Indenizações e Restituições Trabalhistas				32.000,00	32.000,00
3.1.91.13	Obrigações Patronais				80.000,00	80.000,00
3.3.50.43	Subvenções Sociais				5.000,00	5.000,00
3.3.90.08	Outros Benefícios Assistenciais do servidor e do militar				2.000,00	2.000,00
3.3.90.14	Diárias – Civil				10.000,00	10.000,00
3.3.90.30	Material de Consumo				40.000,00	40.000,00
3.3.90.31	Premiações Culturais, Artísticas, Científicas, Desportivas e Outras				5.000,00	5.000,00
3.3.90.32	Material, Bem ou Serviço para Distribuição Gratuita				5.198,08	5.198,08
3.3.90.33	Passagens e Despesas com Locomoção				10.000,00	10.000,00
3.3.90.35	Serviços de Consultoria				80.000,00	80.000,00
3.3.90.36	Outros Serviços de Terceiros – Pessoa Física				10.000,00	10.000,00
3.3.90.39	Outros Serviços de Terceiros - Pessoa Jurídica				200.000,00	200.000,00
3.3.90.47	Obrigações Tributárias e Contributivas				70.000,00	70.000,00
3.3.90.48	Outros Auxílios Financeiros a Pessoas Físicas				10.000,00	10.000,00
3.3.90.91	Sentenças Judiciais				11.000,00	11.000,00
3.3.90.92	Despesas de Exercícios Anteriores				20.000,00	20.000,00
3.3.90.93	Indenizações e Restituições				50.000,00	50.000,00



Município de Sertânia

PRAÇA PREFEITO JOÃO PEREIRA VALE, 20 - CENTRO - 56.600-00 - Sertânia/ PE

CNPJ: 11.358.116/0001-13 Fone: 8738411156



Usuário: Rostand Falcão de Lima

Chave de Autenticação
1863-9584-020

Página
1 / 45

Anexo 6 da Lei Nº 4.320/64 - Programa de Trabalho

Valores em R\$ - Período: Orçamento/2023

Unidade Orçamentária: 3001-Administração e Gestão de Pessoas

Código	Especificação	Não Orçamentária	Operação Especial	Projetos	Atividades	Total
4 122 4003 2.438	Apoio aos Conselhos Municipais				3.000,00	3.000,00
	3.3.90.30 Material de Consumo				1.000,00	1.000,00
	3.3.90.36 Outros Serviços de Terceiros – Pessoa Física				1.000,00	1.000,00
	3.3.90.39 Outros Serviços de Terceiros - Pessoa Jurídica				1.000,00	1.000,00
4 122 4003 2.439	Capacitação, Treinamento e Qualificação de Pessoal				19.000,00	19.000,00
	3.3.90.14 Diárias – Civil				1.000,00	1.000,00
	3.3.90.30 Material de Consumo				5.000,00	5.000,00
	3.3.90.32 Material, Bem ou Serviço para Distribuição Gratuita				1.000,00	1.000,00
	3.3.90.33 Passagens e Despesas com Locomoção				5.000,00	5.000,00
	3.3.90.35 Serviços de Consultoria				2.000,00	2.000,00
	3.3.90.36 Outros Serviços de Terceiros – Pessoa Física				2.000,00	2.000,00
	3.3.90.39 Outros Serviços de Terceiros - Pessoa Jurídica				2.000,00	2.000,00
	3.3.90.47 Obrigações Tributárias e Contributivas				1.000,00	1.000,00
4 122 4003 2.459	Aquisição e/ou Desapropriação de Imóveis				120.000,00	120.000,00
	4.4.90.61 Aquisição de Imóveis				60.000,00	60.000,00
	4.5.90.61 Aquisição de Imóveis				60.000,00	60.000,00
4 845	Outras Transferências			15.000,00	120.000,00	135.000,00
4 845 4006	COOPERAÇÕES TÉCNICO-FINANCEIRAS COM OUTROS ENTES FEDERADOS - CONDOMAR			5.000,00	100.000,00	105.000,00
4 845 4006 1.90	Participação em Consórcios Públicos com outros Entes Federados - INVESTIMENTO			5.000,00		5.000,00
	4.4.71.70 Rateio pela Participação em Consórcio Público			5.000,00		5.000,00
4 845 4006 2.441	Participação em Consórcios Públicos com outros Entes Federados				100.000,00	100.000,00
	3.1.71.70 Rateio pela Participação em Consórcio Público				10.000,00	10.000,00
	3.3.71.70 Rateio pela Participação em Consórcio Público				90.000,00	90.000,00
4 845 4009	GESTÃO ADMINISTRATIVA DO CIMPAJEÚ			10.000,00	20.000,00	30.000,00
4 845 4009 1.212	Participação em Consórcios Públicos com outros Entes Federados - Investimento			10.000,00		10.000,00
	4.4.71.70 Rateio pela Participação em Consórcio Público			10.000,00		10.000,00
4 845 4009 2.9086	Participação em Consórcios Públicos com outros Entes Federados				20.000,00	20.000,00
	3.1.71.70 Rateio pela Participação em Consórcio Público				10.000,00	10.000,00
	3.3.71.70 Rateio pela Participação em Consórcio Público				10.000,00	10.000,00
28	Encargos Especiais		845.000,00			845.000,00
28 843	Serviço da Dívida Interna		30.000,00			30.000,00
28 843 4003	GESTÃO DAS ATIVIDADES DA SECRETARIA DE ADMINSTRAÇÃO		30.000,00			30.000,00
28 843 4003 0.16	Pagamento de Juros sobre e Encargos da Dívida		30.000,00			30.000,00
	3.2.90.21 Juros sobre a Dívida por Contrato		5.000,00			5.000,00
	3.2.90.22 Outros Encargos sobre a Dívida por Contrato		25.000,00			25.000,00
28 846	Outros Encargos Especiais		815.000,00			815.000,00
28 846 4003	GESTÃO DAS ATIVIDADES DA SECRETARIA DE ADMINSTRAÇÃO		815.000,00			815.000,00
28 846 4003 0.17	Despesas Decorrentes de Precatórios		100.000,00			100.000,00
	3.1.90.91 Sentenças Judiciais		50.000,00			50.000,00
	3.3.90.91 Sentenças Judiciais		50.000,00			50.000,00
28 846 4003 0.9005	Dívidas de Precatórios		715.000,00			715.000,00
	4.6.90.71 Principal da Dívida Contratual Resgatado		715.000,00			715.000,00



Município de Sertânia

PRAÇA PREFEITO JOÃO PEREIRA VALE, 20 - CENTRO - 56.600-00 - Sertânia/ PE

CNPJ: 11.358.116/0001-13 Fone: 8738411156



Usuário: Rostand Falcão de Lima

Chave de Autenticação
1863-9584-020

Página
1 / 45

Anexo 6 da Lei Nº 4.320/64 - Programa de Trabalho

Valores em R\$ - Período: Orçamento/2023

Unidade Orçamentária: 3001 - Administração e Gestão de Pessoas

Código	Especificação	Não Orçamentária	Operação Especial	Projetos	Atividades	Total
Total da Unidade Orçamentária			845.000,00	435.080,00	1.858.198,08	3.138.278,08

Unidade Orçamentária: 4001 - Finanças e Planejamento

Código	Especificação	Não Orçamentária	Operação Especial	Projetos	Atividades	Total
4	Administração			60.000,00	1.121.068,00	1.181.068,00
4 121	Planejamento e Orçamento			60.000,00		60.000,00
4 121 4004	GESTÃO DAS ATIVIDADES DA SECRETARIA DE FINANÇAS, TRIBUTOS E PLANEJAMENTO			60.000,00		60.000,00
4 121 4004 1.87	Construção, Reforma, e/ou Ampliações de Imóveis da Secretaria de Finanças e Planejamento			40.000,00		40.000,00
4.4.90.51	Obras e Instalações			40.000,00		40.000,00
4 121 4004 1.89	Aquisição de veículos, móveis, máquinas e equipamentos para a Secretaria de Finanças			20.000,00		20.000,00
4.4.90.52	Equipamentos e Material Permanente			20.000,00		20.000,00
4 122	Administração Geral				132.068,00	132.068,00
4 122 4004	GESTÃO DAS ATIVIDADES DA SECRETARIA DE FINANÇAS, TRIBUTOS E PLANEJAMENTO				132.068,00	132.068,00
4 122 4004 2.467	Manutenção das atividades do Departamento de Fiscalização e Tributos				132.068,00	132.068,00
3.1.90.04	Contratação por Tempo Determinado				5.000,00	5.000,00
3.1.90.11	Vencimentos e Vantagens Fixas – Pessoal Civil				5.000,00	5.000,00
3.1.90.13	Obrigações Patronais				2.300,00	2.300,00
3.1.90.16	Outras Despesas Variáveis – Pessoal Civil				1.000,00	1.000,00
3.1.90.91	Sentenças Judiciais				1.000,00	1.000,00
3.1.90.92	Despesas de Exercícios Anteriores				1.000,00	1.000,00
3.1.90.93	Indenizações e Restituições				3.768,00	3.768,00
3.1.90.94	Indenizações e Restituições Trabalhistas				1.000,00	1.000,00
3.1.91.13	Obrigações Patronais				4.000,00	4.000,00
3.3.90.08	Outros Benefícios Assistenciais do servidor e do militar				1.000,00	1.000,00
3.3.90.14	Diárias – Civil				3.000,00	3.000,00
3.3.90.30	Material de Consumo				10.000,00	10.000,00
3.3.90.33	Passagens e Despesas com Locomoção				1.000,00	1.000,00
3.3.90.35	Serviços de Consultoria				10.000,00	10.000,00
3.3.90.36	Outros Serviços de Terceiros – Pessoa Física				10.000,00	10.000,00
3.3.90.39	Outros Serviços de Terceiros - Pessoa Jurídica				50.000,00	50.000,00
3.3.90.47	Obrigações Tributárias e Contributivas				2.000,00	2.000,00
3.3.90.91	Sentenças Judiciais				5.000,00	5.000,00
3.3.90.92	Despesas de Exercícios Anteriores				1.000,00	1.000,00
3.3.90.93	Indenizações e Restituições				15.000,00	15.000,00
4 123	Administração Financeira				989.000,00	989.000,00
4 123 4004	GESTÃO DAS ATIVIDADES DA SECRETARIA DE FINANÇAS, TRIBUTOS E PLANEJAMENTO				989.000,00	989.000,00
4 123 4004 2.458	Manutenção das atividades da Secretaria de Finanças e Planejamento				989.000,00	989.000,00
3.1.90.04	Contratação por Tempo Determinado				10.000,00	10.000,00
3.1.90.11	Vencimentos e Vantagens Fixas – Pessoal Civil				400.000,00	400.000,00
3.1.90.13	Obrigações Patronais				60.000,00	60.000,00



Município de Sertânia

PRAÇA PREFEITO JOÃO PEREIRA VALE, 20 - CENTRO - 56.600-00 - Sertânia/ PE

CNPJ: 11.358.116/0001-13 Fone: 8738411156



Usuário: Rostand Falcão de Lima

Chave de Autenticação
1863-9584-020

Página
1 / 45

Anexo 6 da Lei Nº 4.320/64 - Programa de Trabalho

Valores em R\$ - Período: Orçamento/2023

Unidade Orçamentária: 4001 - Finanças e Planejamento

Código	Especificação	Não Orçamentária	Operação Especial	Projetos	Atividades	Total
3.1.90.16	Outras Despesas Variáveis – Pessoal Civil				10.000,00	10.000,00
3.1.90.91	Sentenças Judiciais				20.000,00	20.000,00
3.1.90.92	Despesas de Exercícios Anteriores				15.000,00	15.000,00
3.1.90.94	Indenizações e Restituições Trabalhistas				1.000,00	1.000,00
3.1.91.13	Obrigações Patronais				35.000,00	35.000,00
3.3.90.08	Outros Benefícios Assistenciais do servidor e do militar				1.000,00	1.000,00
3.3.90.14	Diárias – Civil				10.000,00	10.000,00
3.3.90.30	Material de Consumo				10.000,00	10.000,00
3.3.90.33	Passagens e Despesas com Locomoção				2.000,00	2.000,00
3.3.90.35	Serviços de Consultoria				200.000,00	200.000,00
3.3.90.36	Outros Serviços de Terceiros – Pessoa Física				10.000,00	10.000,00
3.3.90.39	Outros Serviços de Terceiros - Pessoa Jurídica				10.000,00	10.000,00
3.3.90.47	Obrigações Tributárias e Contributivas				20.000,00	20.000,00
3.3.90.91	Sentenças Judiciais				50.000,00	50.000,00
3.3.90.92	Despesas de Exercícios Anteriores				10.000,00	10.000,00
3.3.90.93	Indenizações e Restituições				115.000,00	115.000,00
28	Encargos Especiais		648.831,58		900.000,00	1.548.831,58
28 843	Serviço da Dívida Interna		648.831,58		900.000,00	1.548.831,58
28 843 28001	Operações Especiais		648.831,58		900.000,00	1.548.831,58
28 843 28001 0.10	Amortização de Dívida Pública		633.831,58			633.831,58
3.1.90.91	Sentenças Judiciais		50.000,00			50.000,00
3.3.90.91	Sentenças Judiciais		10.000,00			10.000,00
4.6.90.71	Principal da Dívida Contratual Resgatado		315.000,00			315.000,00
4.6.91.71	Principal da Dívida Contratual Resgatado		258.831,58			258.831,58
28 843 28001 0.16	Pagamento de Juros sobre e Encargos da Dívida		15.000,00			15.000,00
3.2.90.21	Juros sobre a Dívida por Contrato		5.000,00			5.000,00
3.2.90.22	Outros Encargos sobre a Dívida por Contrato		5.000,00			5.000,00
3.2.91.21	Juros sobre a Dívida por Contrato		5.000,00			5.000,00
28 843 28001 2.462	Contribuição do Município para a Formação do PASEP				900.000,00	900.000,00
3.3.90.47	Obrigações Tributárias e Contributivas				900.000,00	900.000,00
99	Reserva de Contingência				1.400.000,00	1.400.000,00
99 999	Reserva de Contingência				1.400.000,00	1.400.000,00
99 999 9999	Reserva de Contingência				1.400.000,00	1.400.000,00
99 999 9999 2.442	Reserva de Contingência				1.400.000,00	1.400.000,00
9.9.99.99	A Classificar				1.400.000,00	1.400.000,00
Total da Unidade Orçamentária			648.831,58	60.000,00	3.421.068,00	4.129.899,58

Unidade Orçamentária: 5001 - Infraestrutura e Projetos Especiais

Código	Especificação	Não Orçamentária	Operação Especial	Projetos	Atividades	Total
15	Urbanismo			5.900.000,00	2.232.000,00	8.132.000,00
15 451	Infra-Estrutura Urbana			1.160.000,00	1.227.000,00	2.387.000,00
15 451 15001	GESTÃO DAS ATIVIDADES DA SECRETARIA DE INFRA-ESTRUTURA E PROJETOS ESPECIAIS			1.160.000,00	1.227.000,00	2.387.000,00
15 451 15001 1.91	Construção, Reforma, e/ou Ampliações de Imóveis do Município			90.000,00		90.000,00



Município de Sertânia

PRAÇA PREFEITO JOÃO PEREIRA VALE, 20 - CENTRO - 56.600-00 - Sertânia/ PE

CNPJ: 11.358.116/0001-13 Fone: 8738411156



Usuário: Rostand Falcão de Lima

Chave de Autenticação
1863-9584-020

Página
1 / 45

Anexo 6 da Lei Nº 4.320/64 - Programa de Trabalho

Valores em R\$ - Período: Orçamento/2023

Unidade Orçamentária: 5001 - Infraestrutura e Projetos Especiais

Código	Especificação	Não Orçamentária	Operação Especial	Projetos	Atividades	Total
4.4.90.51	Obras e Instalações			90.000,00		90.000,00
15 451 15001 1.104	Aquisição de Veículos, Móveis, Máquinas e Equipamentos Diversos para a Secretaria de Infraestrutura			40.000,00		40.000,00
4.4.90.52	Equipamentos e Material Permanente			40.000,00		40.000,00
15 451 15001 1.105	Aquisição e/ou Desapropriação de Imóveis e Terrenos			30.000,00		30.000,00
4.4.90.61	Aquisição de Imóveis			10.000,00		10.000,00
4.5.90.61	Aquisição de Imóveis			20.000,00		20.000,00
15 451 15001 1.205	Construção, Reforma e Ampliação de Praças, Parques, Jardins, Canteiros e outros			1.000.000,00		1.000.000,00
4.4.90.51	Obras e Instalações			1.000.000,00		1.000.000,00
15 451 15001 2.470	Manutenção das Atividades da Secretaria de Infraestrutura e Projetos Especiais				1.227.000,00	1.227.000,00
3.1.90.04	Contratação por Tempo Determinado				45.000,00	45.000,00
3.1.90.11	Vencimentos e Vantagens Fixas – Pessoal Civil				400.000,00	400.000,00
3.1.90.13	Obrigações Patronais				50.000,00	50.000,00
3.1.90.16	Outras Despesas Variáveis – Pessoal Civil				3.000,00	3.000,00
3.1.90.91	Sentenças Judiciais				1.000,00	1.000,00
3.1.90.92	Despesas de Exercícios Anteriores				5.000,00	5.000,00
3.1.90.94	Indenizações e Restituições Trabalhistas				1.000,00	1.000,00
3.1.91.13	Obrigações Patronais				35.000,00	35.000,00
3.3.90.08	Outros Benefícios Assistenciais do servidor e do militar				1.000,00	1.000,00
3.3.90.14	Diárias – Civil				5.000,00	5.000,00
3.3.90.30	Material de Consumo				40.000,00	40.000,00
3.3.90.32	Material, Bem ou Serviço para Distribuição Gratuita				1.000,00	1.000,00
3.3.90.36	Outros Serviços de Terceiros – Pessoa Física				50.000,00	50.000,00
3.3.90.39	Outros Serviços de Terceiros - Pessoa Jurídica				540.000,00	540.000,00
3.3.90.47	Obrigações Tributárias e Contributivas				15.000,00	15.000,00
3.3.90.91	Sentenças Judiciais				5.000,00	5.000,00
3.3.90.92	Despesas de Exercícios Anteriores				10.000,00	10.000,00
3.3.90.93	Indenizações e Restituições				20.000,00	20.000,00
15 452	Serviços Urbanos			500.000,00		500.000,00
15 452 15001	GESTÃO DAS ATIVIDADES DA SECRETARIA DE INFRA-ESTRUTURA E PROJETOS ESPECIAIS			500.000,00		500.000,00
15 452 15001 1.208	Instalação de Luminárias em LED			500.000,00		500.000,00
4.4.90.51	Obras e Instalações			500.000,00		500.000,00
15 482	Habitação Urbana			2.470.000,00		2.470.000,00
15 482 15001	GESTÃO DAS ATIVIDADES DA SECRETARIA DE INFRA-ESTRUTURA E PROJETOS ESPECIAIS			2.470.000,00		2.470.000,00
15 482 15001 1.106	Construção, Reforma, e/ou Ampliações de Casas Populares - Zona Urbana			70.000,00		70.000,00
4.4.90.51	Obras e Instalações			70.000,00		70.000,00
15 482 15001 1.107	Construção, Reforma, e/ou Ampliações de Casas Populares - Zona Rural			70.000,00		70.000,00
4.4.90.51	Obras e Instalações			70.000,00		70.000,00
15 482 15001 1.108	Obras de Construção, Recapeamento, Pavimentação e Calçamentos - Zona Urbana			2.170.000,00		2.170.000,00
4.4.90.51	Obras e Instalações			2.170.000,00		2.170.000,00
15 482 15001 1.109	Obras de Construção, Recapeamento, Pavimentação e Calçamentos - Zona Rural			160.000,00		160.000,00



Município de Sertânia

PRAÇA PREFEITO JOÃO PEREIRA VALE, 20 - CENTRO - 56.600-00 - Sertânia/ PE

CNPJ: 11.358.116/0001-13 Fone: 8738411156



Usuário: Rostand Falcão de Lima

Chave de Autenticação
1863-9584-020

Página
1 / 45

Anexo 6 da Lei Nº 4.320/64 - Programa de Trabalho

Valores em R\$ - Período: Orçamento/2023

Unidade Orçamentária: 5001 - Infraestrutura e Projetos Especiais

Código	Especificação	Não Orçamentária	Operação Especial	Projetos	Atividades	Total
4.4.90.51	Obras e Instalações			160.000,00		160.000,00
15 752	Energia Elétrica			1.770.000,00	1.005.000,00	2.775.000,00
15 752 15001	GESTÃO DAS ATIVIDADES DA SECRETARIA DE INFRA-ESTRUTURA E PROJETOS ESPECIAIS			20.000,00	1.005.000,00	1.025.000,00
15 752 15001 1.211	Expansão da Rede de Iluminação Pública			20.000,00		20.000,00
4.4.90.51	Obras e Instalações			10.000,00		10.000,00
4.4.90.52	Equipamentos e Material Permanente			10.000,00		10.000,00
15 752 15001 2.471	Manutenção das Atividades relativas à Iluminação Pública Municipal				1.005.000,00	1.005.000,00
3.3.90.30	Material de Consumo				40.000,00	40.000,00
3.3.90.36	Outros Serviços de Terceiros – Pessoa Física				15.000,00	15.000,00
3.3.90.39	Outros Serviços de Terceiros - Pessoa Jurídica				950.000,00	950.000,00
15 752 28003	ENERGIA RENOVÁVEL			1.750.000,00		1.750.000,00
15 752 28003 1.207	Implantação de Energia Fotovoltaica			1.750.000,00		1.750.000,00
4.4.90.51	Obras e Instalações			1.750.000,00		1.750.000,00
17	Saneamento			165.000,00		165.000,00
17 511	Saneamento Básico Rural			30.000,00		30.000,00
17 511 17001	SANEAMENTO BÁSICO			30.000,00		30.000,00
17 511 17001 1.111	Construção, Reformas, Ampliação e Outros para o Saneamento Básico Rural			30.000,00		30.000,00
4.4.90.51	Obras e Instalações			30.000,00		30.000,00
17 512	Saneamento Básico Urbano			135.000,00		135.000,00
17 512 17001	SANEAMENTO BÁSICO			135.000,00		135.000,00
17 512 17001 1.110	Construção, Reformas, Ampliação e Outros para o Saneamento Básico Urbano			135.000,00		135.000,00
4.4.90.51	Obras e Instalações			135.000,00		135.000,00
22	Indústria			40.000,00		40.000,00
22 661	Promoção Industrial			40.000,00		40.000,00
22 661 15001	GESTÃO DAS ATIVIDADES DA SECRETARIA DE INFRA-ESTRUTURA E PROJETOS ESPECIAIS			40.000,00		40.000,00
22 661 15001 1.112	Construção, Reforma, Ampliação e Outros Reparos voltados à Infraestrutura Industrial			40.000,00		40.000,00
4.4.90.51	Obras e Instalações			40.000,00		40.000,00
26	Transporte			160.000,00		160.000,00
26 782	Transporte Rodoviário			160.000,00		160.000,00
26 782 15001	GESTÃO DAS ATIVIDADES DA SECRETARIA DE INFRA-ESTRUTURA E PROJETOS ESPECIAIS			160.000,00		160.000,00
26 782 15001 1.122	Construção, Reforma, Ampliação de estradas, Vias de acesso e Outros, no município			160.000,00		160.000,00
4.4.90.51	Obras e Instalações			160.000,00		160.000,00
Total da Unidade Orçamentária				6.265.000,00	2.232.000,00	8.497.000,00

Unidade Orçamentária: 6001 - Agricultura e Meio Ambiente

Código	Especificação	Não Orçamentária	Operação Especial	Projetos	Atividades	Total
15	Urbanismo			1.045.000,00		1.045.000,00
15 452	Serviços Urbanos			1.045.000,00		1.045.000,00
15 452 15002	GESTÃO DAS ATIVIDADES DA SECRETARIA DE SERVIÇOS PÚBLICOS E MOBILIDADE URBANA			1.045.000,00		1.045.000,00



Município de Sertânia

PRAÇA PREFEITO JOÃO PEREIRA VALE, 20 - CENTRO - 56.600-00 - Sertânia/ PE

CNPJ: 11.358.116/0001-13 Fone: 8738411156



Usuário: Rostand Falcão de Lima

Chave de Autenticação
1863-9584-020

Página
1 / 45

Anexo 6 da Lei Nº 4.320/64 - Programa de Trabalho

Valores em R\$ - Período: Orçamento/2023

Unidade Orçamentária: 6001 - Agricultura e Meio Ambiente

Código	Especificação	Não Orçamentária	Operação Especial	Projetos	Atividades	Total
15 452 15002 1.103	Construção e/ou Reforma de Pontes, Passagens Molhadas e Outros			1.045.000,00		1.045.000,00
4.4.90.51	Obras e Instalações			1.045.000,00		1.045.000,00
18	Gestão Ambiental			1.025.000,00	269.000,00	1.294.000,00
18 543	Recuperação de Áreas Degradadas			230.000,00	76.000,00	306.000,00
18 543 18001	RECICLAGEM E TRATAMENTO DE RESÍDUOS SÓLIDOS			230.000,00	76.000,00	306.000,00
18 543 18001 1.96	Construção e/ou Reforma de Aterro Sanitário e Biodigestores e Usina de Lixo			60.000,00		60.000,00
4.4.90.51	Obras e Instalações			60.000,00		60.000,00
18 543 18001 1.97	Reequipamento e Aquisição de Materiais Permanentes			30.000,00		30.000,00
4.4.90.52	Equipamentos e Material Permanente			30.000,00		30.000,00
18 543 18001 1.98	Aquisição ou Desapropriação de Terreno para Construção de Aterro Sanitário e Biodigestores e Usina de Lixo			140.000,00		140.000,00
4.4.90.61	Aquisição de Imóveis			70.000,00		70.000,00
4.5.90.61	Aquisição de Imóveis			70.000,00		70.000,00
18 543 18001 2.461	Manutenção das Atividades do Programa de Reciclagem e Resíduos Sólidos				76.000,00	76.000,00
3.3.90.30	Material de Consumo				15.000,00	15.000,00
3.3.90.32	Material, Bem ou Serviço para Distribuição Gratuita				15.000,00	15.000,00
3.3.90.36	Outros Serviços de Terceiros – Pessoa Física				14.000,00	14.000,00
3.3.90.37	Locação de Mão-de-Obra				12.000,00	12.000,00
3.3.90.39	Outros Serviços de Terceiros - Pessoa Jurídica				20.000,00	20.000,00
18 544	Recursos Hídricos			795.000,00	193.000,00	988.000,00
18 544 18002	ABASTECIMENTO DE ÁGUA EMERGENCIAL			795.000,00	193.000,00	988.000,00
18 544 18002 1.99	Construção Reforma e/ou Ampliação de Poços, Barragens, Cisternas e Afins			795.000,00		795.000,00
4.4.90.51	Obras e Instalações			795.000,00		795.000,00
18 544 18002 2.463	Manutenção das Atividades do Programa de Abastecimento de Água Emergencial				193.000,00	193.000,00
3.1.90.04	Contratação por Tempo Determinado				1.000,00	1.000,00
3.1.90.11	Vencimentos e Vantagens Fixas – Pessoal Civil				1.000,00	1.000,00
3.1.90.13	Obrigações Patronais				1.000,00	1.000,00
3.1.91.13	Obrigações Patronais				1.000,00	1.000,00
3.3.90.30	Material de Consumo				2.000,00	2.000,00
3.3.90.36	Outros Serviços de Terceiros – Pessoa Física				2.000,00	2.000,00
3.3.90.39	Outros Serviços de Terceiros - Pessoa Jurídica				185.000,00	185.000,00
20	Agricultura			817.000,00	3.012.000,00	3.829.000,00
20 122	Administração Geral			20.000,00	2.658.000,00	2.678.000,00
20 122 20001	GESTÃO DAS ATIVIDADES DA SECRETARIA DE AGRICULTURA E MEIO AMBIENTE			20.000,00	2.658.000,00	2.678.000,00
20 122 20001 1.94	Aquisição de Veículos, Móveis, Máquinas e Equipamentos Diversos			20.000,00		20.000,00
3.3.90.39	Outros Serviços de Terceiros - Pessoa Jurídica			20.000,00		20.000,00
20 122 20001 2.468	Locação de Transporte e Serviços para o Transporte de Carnes - Meio Ambiente				35.000,00	35.000,00
3.3.90.30	Material de Consumo				10.000,00	10.000,00
3.3.90.36	Outros Serviços de Terceiros – Pessoa Física				10.000,00	10.000,00
3.3.90.39	Outros Serviços de Terceiros - Pessoa Jurídica				10.000,00	10.000,00
3.3.90.47	Obrigações Tributárias e Contributivas				5.000,00	5.000,00
20 122 20001 2.469	Manutenção das Atividades da Secretaria de Agricultura e Meio Ambiente				2.623.000,00	2.623.000,00
3.1.90.04	Contratação por Tempo Determinado				81.000,00	81.000,00



Município de Sertânia

PRAÇA PREFEITO JOÃO PEREIRA VALE, 20 - CENTRO - 56.600-00 - Sertânia/ PE

CNPJ: 11.358.116/0001-13 Fone: 8738411156



Usuário: Rostand Falcão de Lima

Chave de Autenticação
1863-9584-020

Página
1 / 45

Anexo 6 da Lei Nº 4.320/64 - Programa de Trabalho

Valores em R\$ - Período: Orçamento/2023

Unidade Orçamentária: 6001 - Agricultura e Meio Ambiente

Código	Especificação	Não Orçamentária	Operação Especial	Projetos	Atividades	Total
3.1.90.11	Vencimentos e Vantagens Fixas – Pessoal Civil				800.000,00	800.000,00
3.1.90.13	Obrigações Patronais				60.000,00	60.000,00
3.1.90.92	Despesas de Exercícios Anteriores				5.000,00	5.000,00
3.1.91.13	Obrigações Patronais				50.000,00	50.000,00
3.3.90.14	Diárias – Civil				5.000,00	5.000,00
3.3.90.30	Material de Consumo				350.000,00	350.000,00
3.3.90.33	Passagens e Despesas com Locomoção				2.000,00	2.000,00
3.3.90.36	Outros Serviços de Terceiros – Pessoa Física				170.000,00	170.000,00
3.3.90.39	Outros Serviços de Terceiros - Pessoa Jurídica				1.100.000,00	1.100.000,00
20 606	Extensão Rural			6.000,00		6.000,00
20 606 20005	AGRICULTURA FAMILIAR			6.000,00		6.000,00
20 606 20005 1.100	Execução de Obras de Apoio a Agricultura Familiar			6.000,00		6.000,00
4.4.90.51	Obras e Instalações			6.000,00		6.000,00
20 608	Promoção da Produção Agropecuária			791.000,00	242.000,00	1.033.000,00
20 608 2003	GESTÃO DA SECRETARIA DE AGRICULTURA E MEIO AMBIENTE			6.000,00		6.000,00
20 608 2003 1.101	Construção e/ou Ampliação de Currais de Animais			6.000,00		6.000,00
4.4.90.51	Obras e Instalações			6.000,00		6.000,00
20 608 20001	GESTÃO DAS ATIVIDADES DA SECRETARIA DE AGRICULTURA E MEIO AMBIENTE			785.000,00	238.000,00	1.023.000,00
20 608 20001 1.94	Aquisição de Veículos, Móveis, Máquinas e Equipamentos Diversos			760.000,00		760.000,00
4.4.90.51	Obras e Instalações			755.000,00		755.000,00
4.4.90.52	Equipamentos e Material Permanente			5.000,00		5.000,00
20 608 20001 1.95	Construção, Reforma, e/ou Ampliações de Imóveis do Município			25.000,00		25.000,00
4.4.90.51	Obras e Instalações			5.000,00		5.000,00
4.4.90.52	Equipamentos e Material Permanente			20.000,00		20.000,00
20 608 20001 2.443	Manutenção de Mercados, Feiras, Açougues, Matadouros e Outros				238.000,00	238.000,00
3.1.90.04	Contratação por Tempo Determinado				10.000,00	10.000,00
3.1.90.11	Vencimentos e Vantagens Fixas – Pessoal Civil				10.000,00	10.000,00
3.1.90.13	Obrigações Patronais				5.000,00	5.000,00
3.1.90.91	Sentenças Judiciais				1.000,00	1.000,00
3.1.90.92	Despesas de Exercícios Anteriores				1.000,00	1.000,00
3.1.91.13	Obrigações Patronais				5.000,00	5.000,00
3.3.90.14	Diárias – Civil				1.000,00	1.000,00
3.3.90.30	Material de Consumo				20.000,00	20.000,00
3.3.90.36	Outros Serviços de Terceiros – Pessoa Física				20.000,00	20.000,00
3.3.90.39	Outros Serviços de Terceiros - Pessoa Jurídica				152.000,00	152.000,00
3.3.90.47	Obrigações Tributárias e Contributivas				1.000,00	1.000,00
3.3.90.91	Sentenças Judiciais				1.000,00	1.000,00
3.3.90.92	Despesas de Exercícios Anteriores				1.000,00	1.000,00
3.3.90.93	Indenizações e Restituições				10.000,00	10.000,00
20 608 20004	PRODUÇÃO E DISTRIBUIÇÃO DE SEMENTES E MUDAS				4.000,00	4.000,00
20 608 20004 2.464	Distribuição de Sementes, Mudas e Fertilizantes				4.000,00	4.000,00
3.3.90.30	Material de Consumo				2.000,00	2.000,00



Município de Sertânia

PRAÇA PREFEITO JOÃO PEREIRA VALE, 20 - CENTRO - 56.600-00 - Sertânia/ PE

CNPJ: 11.358.116/0001-13 Fone: 8738411156



Usuário: Rostand Falcão de Lima

Chave de Autenticação
1863-9584-020

Página
1 / 45

Anexo 6 da Lei Nº 4.320/64 - Programa de Trabalho

Valores em R\$ - Período: Orçamento/2023

Unidade Orçamentária: 6001 - Agricultura e Meio Ambiente

Código	Especificação	Não Orçamentária	Operação Especial	Projetos	Atividades	Total
3.3.90.32	Material, Bem ou Serviço para Distribuição Gratuita				2.000,00	2.000,00
20 609	Defesa Agropecuária				10.000,00	10.000,00
20 609 20004	PRODUÇÃO E DISTRIBUIÇÃO DE SEMENTES E MUDAS				10.000,00	10.000,00
20 609 20004 2.465	Manutenção das Atividades Agropecuárias				10.000,00	10.000,00
3.3.90.30	Material de Consumo				2.000,00	2.000,00
3.3.90.32	Material, Bem ou Serviço para Distribuição Gratuita				1.000,00	1.000,00
3.3.90.36	Outros Serviços de Terceiros – Pessoa Física				2.000,00	2.000,00
3.3.90.39	Outros Serviços de Terceiros - Pessoa Jurídica				5.000,00	5.000,00
20 691	Promoção Comercial				102.000,00	102.000,00
20 691 2003	GESTÃO DA SECRETARIA DE AGRICULTURA E MEIO AMBIENTE				102.000,00	102.000,00
20 691 2003 2.466	Promoção de Eventos, Feiras e Exposições				102.000,00	102.000,00
3.3.90.30	Material de Consumo				20.000,00	20.000,00
3.3.90.31	Premiações Culturais, Artísticas, Científicas, Desportivas e Outras				1.000,00	1.000,00
3.3.90.32	Material, Bem ou Serviço para Distribuição Gratuita				1.000,00	1.000,00
3.3.90.36	Outros Serviços de Terceiros – Pessoa Física				30.000,00	30.000,00
3.3.90.39	Outros Serviços de Terceiros - Pessoa Jurídica				50.000,00	50.000,00
Total da Unidade Orçamentária				2.887.000,00	3.281.000,00	6.168.000,00

Unidade Orçamentária: 7001 - Serviços Públicos e Mobilidade Urbana

Código	Especificação	Não Orçamentária	Operação Especial	Projetos	Atividades	Total
15	Urbanismo			30.000,00	4.960.000,00	4.990.000,00
15 452	Serviços Urbanos			30.000,00	4.960.000,00	4.990.000,00
15 452 15002	GESTÃO DAS ATIVIDADES DA SECRETARIA DE SERVIÇOS PÚBLICOS E MOBILIDADE URBANA			30.000,00	4.960.000,00	4.990.000,00
15 452 15002 1.82	Aquisição de Veículos, Móveis, Máquinas e Equipamentos Diversos			30.000,00		30.000,00
4.4.90.52	Equipamentos e Material Permanente			30.000,00		30.000,00
15 452 15002 2.444	Manutenção das Atividades de Coleta de Lixo				690.000,00	690.000,00
3.3.90.30	Material de Consumo				130.000,00	130.000,00
3.3.90.36	Outros Serviços de Terceiros – Pessoa Física				250.000,00	250.000,00
3.3.90.39	Outros Serviços de Terceiros - Pessoa Jurídica				310.000,00	310.000,00
15 452 15002 2.445	Manutenção das Atividades da Secretaria de Serviços Públicos e Mobilidade Urbana				4.270.000,00	4.270.000,00
3.1.90.04	Contratação por Tempo Determinado				60.000,00	60.000,00
3.1.90.11	Vencimentos e Vantagens Fixas – Pessoal Civil				1.800.000,00	1.800.000,00
3.1.90.13	Obrigações Patronais				200.000,00	200.000,00
3.1.90.16	Outras Despesas Variáveis – Pessoal Civil				3.000,00	3.000,00
3.1.90.92	Despesas de Exercícios Anteriores				2.000,00	2.000,00
3.1.91.13	Obrigações Patronais				270.000,00	270.000,00
3.3.90.14	Diárias – Civil				15.000,00	15.000,00
3.3.90.30	Material de Consumo				170.000,00	170.000,00
3.3.90.36	Outros Serviços de Terceiros – Pessoa Física				120.000,00	120.000,00
3.3.90.39	Outros Serviços de Terceiros - Pessoa Jurídica				1.600.000,00	1.600.000,00
3.3.90.47	Obrigações Tributárias e Contributivas				20.000,00	20.000,00
3.3.90.92	Despesas de Exercícios Anteriores				10.000,00	10.000,00



Município de Sertânia

PRAÇA PREFEITO JOÃO PEREIRA VALE, 20 - CENTRO - 56.600-00 - Sertânia/ PE

CNPJ: 11.358.116/0001-13 Fone: 8738411156



Usuário: Rostand Falcão de Lima

Chave de Autenticação
1863-9584-020

Página
1 / 45

Anexo 6 da Lei Nº 4.320/64 - Programa de Trabalho

Valores em R\$ - Período: Orçamento/2023

Unidade Orçamentária: 7001 - Serviços Públicos e Mobilidade Urbana

Código	Especificação	Não Orçamentária	Operação Especial	Projetos	Atividades	Total
--------	---------------	------------------	-------------------	----------	------------	-------

Total da Unidade Orçamentária

30.000,00

4.960.000,00

4.990.000,00

Unidade Orçamentária: 9001 - Departamento de Comunicação

Código	Especificação	Não Orçamentária	Operação Especial	Projetos	Atividades	Total
24	Comunicações			7.000,00	141.000,00	148.000,00
24 131	Comunicação Social			7.000,00	141.000,00	148.000,00
24 131 24001	GESTÃO DAS ATIVIDADES DA SECRETARIA DE COMUNICAÇÃO			7.000,00	141.000,00	148.000,00
24 131 24001 1.83	Aquisição de Veículos, Móveis, Máquinas e Equipamentos Diversos			2.000,00		2.000,00
4.4.90.52	Equipamentos e Material Permanente			2.000,00		2.000,00
24 131 24001 1.91	Construção, Reforma, e/ou Ampliações de Imóveis do Município			5.000,00		5.000,00
4.4.90.51	Obras e Instalações			5.000,00		5.000,00
24 131 24001 2.446	Manutenção das Atividades do Programa da Secretaria de Comunicação				141.000,00	141.000,00
3.1.90.04	Contratação por Tempo Determinado				10.000,00	10.000,00
3.1.90.11	Vencimentos e Vantagens Fixas – Pessoal Civil				60.000,00	60.000,00
3.1.90.13	Obrigações Patronais				20.000,00	20.000,00
3.1.90.91	Sentenças Judiciais				1.000,00	1.000,00
3.1.91.13	Obrigações Patronais				2.000,00	2.000,00
3.3.90.14	Diárias – Civil				2.000,00	2.000,00
3.3.90.30	Material de Consumo				2.000,00	2.000,00
3.3.90.36	Outros Serviços de Terceiros – Pessoa Física				10.000,00	10.000,00
3.3.90.39	Outros Serviços de Terceiros - Pessoa Jurídica				30.000,00	30.000,00
3.3.90.47	Obrigações Tributárias e Contributivas				2.000,00	2.000,00
3.3.90.91	Sentenças Judiciais				1.000,00	1.000,00
3.3.90.92	Despesas de Exercícios Anteriores				1.000,00	1.000,00
Total da Unidade Orçamentária				7.000,00	141.000,00	148.000,00

Unidade Orçamentária: 11001 - Departamento de Defesa da Criança e do Adolescente

Código	Especificação	Não Orçamentária	Operação Especial	Projetos	Atividades	Total
8	Assistência Social			5.000,00	155.000,00	160.000,00
8 243	Assistência à Criança e ao Adolescente			5.000,00	155.000,00	160.000,00
8 243 8002	GESTÃO DAS ATIVIDADES DO FUNDO MUNICIPAL DE DEFESA DA CRIANÇA E DO ADOLESCENTE			5.000,00	155.000,00	160.000,00
8 243 8002 1.85	Aquisição de Veículos, Móveis, Máquinas e Equipamentos Diversos			5.000,00		5.000,00
4.4.90.52	Equipamentos e Material Permanente			5.000,00		5.000,00
8 243 8002 2.449	Manutenção das Atividades do Programa da Criança e do Adolescente				155.000,00	155.000,00
3.1.90.04	Contratação por Tempo Determinado				5.000,00	5.000,00
3.1.90.11	Vencimentos e Vantagens Fixas – Pessoal Civil				10.000,00	10.000,00
3.1.90.13	Obrigações Patronais				5.000,00	5.000,00
3.1.90.16	Outras Despesas Variáveis – Pessoal Civil				1.000,00	1.000,00
3.1.90.92	Despesas de Exercícios Anteriores				1.000,00	1.000,00
3.1.90.94	Indenizações e Restituições Trabalhistas				1.000,00	1.000,00
3.1.91.13	Obrigações Patronais				2.000,00	2.000,00
3.3.50.43	Subvenções Sociais				10.000,00	10.000,00
3.3.90.30	Material de Consumo				10.000,00	10.000,00
3.3.90.32	Material, Bem ou Serviço para Distribuição Gratuita				10.000,00	10.000,00



Município de Sertânia

PRAÇA PREFEITO JOÃO PEREIRA VALE, 20 - CENTRO - 56.600-00 - Sertânia/ PE

CNPJ: 11.358.116/0001-13 Fone: 8738411156



Usuário: Rostand Falcão de Lima

Chave de Autenticação
1863-9584-020

Página
1 / 45

Anexo 6 da Lei Nº 4.320/64 - Programa de Trabalho

Valores em R\$ - Período: Orçamento/2023

Unidade Orçamentária: 11001-Departamento de Defesa da Criança e do Adolescente

Código	Especificação	Não Orçamentária	Operação Especial	Projetos	Atividades	Total
3.3.90.33	Passagens e Despesas com Locomoção				10.000,00	10.000,00
3.3.90.35	Serviços de Consultoria				10.000,00	10.000,00
3.3.90.36	Outros Serviços de Terceiros – Pessoa Física				10.000,00	10.000,00
3.3.90.39	Outros Serviços de Terceiros - Pessoa Jurídica				10.000,00	10.000,00
3.3.90.47	Obrigações Tributárias e Contributivas				10.000,00	10.000,00
3.3.90.48	Outros Auxílios Financeiros a Pessoas Físicas				20.000,00	20.000,00
3.3.90.91	Sentenças Judiciais				10.000,00	10.000,00
3.3.90.92	Despesas de Exercícios Anteriores				10.000,00	10.000,00
3.3.90.93	Indenizações e Restituições				10.000,00	10.000,00
Total da Unidade Orçamentária				5.000,00	155.000,00	160.000,00

Unidade Orçamentária: 13001-Consórcio Intermunicipal Dom Mariano - CONDOMAR

Código	Especificação	Não Orçamentária	Operação Especial	Projetos	Atividades	Total
4	Administração			2.000,00	63.743,84	65.743,84
4 122	Administração Geral			2.000,00	63.743,84	65.743,84
4 122 4007	Gestão Administrativa do CONDOMAR			2.000,00	63.743,84	65.743,84
4 122 4007 1.164	Construção, Reforma e/ou Ampliação Vinculadas ao CONDOMAR			750,00		750,00
4.4.90.51	Obras e Instalações			750,00		750,00
4 122 4007 1.168	Aquisição de Veículos, Equipamentos, Móveis e Utensílios para o CONDOMAR			1.250,00		1.250,00
4.4.90.52	Equipamentos e Material Permanente			1.250,00		1.250,00
4 122 4007 2.9051	Manutenção das Atividades Administrativas do CONDOMAR				63.743,84	63.743,84
3.1.90.04	Contratação por Tempo Determinado				750,00	750,00
3.1.90.11	Vencimentos e Vantagens Fixas – Pessoal Civil				25.943,84	25.943,84
3.1.90.13	Obrigações Patronais				6.000,00	6.000,00
3.1.90.16	Outras Despesas Variáveis – Pessoal Civil				200,00	200,00
3.1.90.91	Sentenças Judiciais				650,00	650,00
3.1.90.92	Despesas de Exercícios Anteriores				750,00	750,00
3.1.90.94	Indenizações e Restituições Trabalhistas				500,00	500,00
3.3.90.14	Diárias – Civil				1.250,00	1.250,00
3.3.90.30	Material de Consumo				4.300,00	4.300,00
3.3.90.33	Passagens e Despesas com Locomoção				250,00	250,00
3.3.90.34	Outras Despesas de Pessoal decorrentes de Contratos de Terceirização				250,00	250,00
3.3.90.35	Serviços de Consultoria				5.000,00	5.000,00
3.3.90.36	Outros Serviços de Terceiros – Pessoa Física				5.000,00	5.000,00
3.3.90.37	Locação de Mão-de-Obra				250,00	250,00
3.3.90.39	Outros Serviços de Terceiros - Pessoa Jurídica				9.000,00	9.000,00
3.3.90.41	Contribuições				250,00	250,00
3.3.90.47	Obrigações Tributárias e Contributivas				250,00	250,00
3.3.90.91	Sentenças Judiciais				1.000,00	1.000,00
3.3.90.92	Despesas de Exercícios Anteriores				2.150,00	2.150,00
12	Educação			2.000,00	61.000,00	63.000,00
12 122	Administração Geral			2.000,00	61.000,00	63.000,00
12 122 4007	Gestão Administrativa do CONDOMAR			2.000,00	61.000,00	63.000,00
12 122 4007 1.204	AQUISIÇÃO DE MÓVEIS, MÁQUINAS E EQUIPAMENTOS PARA O NIDE			2.000,00		2.000,00



Município de Sertânia

PRAÇA PREFEITO JOÃO PEREIRA VALE, 20 - CENTRO - 56.600-00 - Sertânia/ PE

CNPJ: 11.358.116/0001-13 Fone: 8738411156



Usuário: Rostand Falcão de Lima

Chave de Autenticação
1863-9584-020

Página
1 / 45

Anexo 6 da Lei Nº 4.320/64 - Programa de Trabalho

Valores em R\$ - Período: Orçamento/2023

Unidade Orçamentária: 13001-Consórcio Intermunicipal Dom Mariano - CONDOMAR

Código	Especificação	Não Orçamentária	Operação Especial	Projetos	Atividades	Total
12 122 4007 2.9078	4.4.90.52 Equipamentos e Material Permanente			2.000,00		2.000,00
12 122 4007 2.9078	MANUTENÇÃO DAS ATIVIDADES ADMINISTRATIVAS DO NIDE				15.400,00	15.400,00
	3.1.90.04 Contratação por Tempo Determinado				750,00	750,00
	3.1.90.11 Vencimentos e Vantagens Fixas – Pessoal Civil				2.000,00	2.000,00
	3.1.90.13 Obrigações Patronais				600,00	600,00
	3.1.90.16 Outras Despesas Variáveis – Pessoal Civil				200,00	200,00
	3.1.90.91 Sentenças Judiciais				200,00	200,00
	3.1.90.92 Despesas de Exercícios Anteriores				200,00	200,00
	3.1.90.94 Indenizações e Restituições Trabalhistas				200,00	200,00
	3.3.90.14 Diárias – Civil				250,00	250,00
	3.3.90.30 Material de Consumo				2.000,00	2.000,00
	3.3.90.33 Passagens e Despesas com Locomoção				200,00	200,00
	3.3.90.34 Outras Despesas de Pessoal decorrentes de Contratos de Terceirização				200,00	200,00
	3.3.90.35 Serviços de Consultoria				1.000,00	1.000,00
	3.3.90.36 Outros Serviços de Terceiros – Pessoa Física				1.500,00	1.500,00
	3.3.90.37 Locação de Mão-de-Obra				200,00	200,00
	3.3.90.39 Outros Serviços de Terceiros - Pessoa Jurídica				5.000,00	5.000,00
	3.3.90.41 Contribuições				200,00	200,00
	3.3.90.47 Obrigações Tributárias e Contributivas				200,00	200,00
	3.3.90.92 Despesas de Exercícios Anteriores				500,00	500,00
12 122 4007 2.9079	CAPACITAÇÃO DOS PROFISSIONAIS DA EDUCAÇÃO - NIDE				1.950,00	1.950,00
	3.3.90.14 Diárias – Civil				200,00	200,00
	3.3.90.30 Material de Consumo				250,00	250,00
	3.3.90.33 Passagens e Despesas com Locomoção				200,00	200,00
	3.3.90.35 Serviços de Consultoria				250,00	250,00
	3.3.90.36 Outros Serviços de Terceiros – Pessoa Física				300,00	300,00
	3.3.90.39 Outros Serviços de Terceiros - Pessoa Jurídica				750,00	750,00
12 122 4007 2.9080	GESTÃO DOS SERVIÇOS EDUCACIONAIS DOS ENTES CONSORCIADOS				43.650,00	43.650,00
	3.3.90.30 Material de Consumo				5.000,00	5.000,00
	3.3.90.32 Material, Bem ou Serviço para Distribuição Gratuita				15.000,00	15.000,00
	3.3.90.36 Outros Serviços de Terceiros – Pessoa Física				1.500,00	1.500,00
	3.3.90.39 Outros Serviços de Terceiros - Pessoa Jurídica				20.000,00	20.000,00
	3.3.90.92 Despesas de Exercícios Anteriores				150,00	150,00
	4.4.90.52 Equipamentos e Material Permanente				2.000,00	2.000,00
15	Urbanismo			6.018,00	215.937,36	221.955,36
15 452	Serviços Urbanos			6.018,00	215.937,36	221.955,36
15 452 4007	Gestão Administrativa do CONDOMAR			6.018,00	215.937,36	221.955,36
15 452 4007 1.165	Infraest. Parque de Iluminação Pública - NIIP			750,00		750,00
	4.4.90.51 Obras e Instalações			750,00		750,00
15 452 4007 1.206	AQUISIÇÃO DE MÓVEIS, MÁQUINAS E EQUIPAMENTOS PARA O NIESMA			2.000,00		2.000,00
	4.4.90.52 Equipamentos e Material Permanente			2.000,00		2.000,00
15 452 4007 1.209	AQUISIÇÃO DE MÓVEIS, MÁQUINAS E EQUIPAMENTOS DIVERSOS PARA O NIIP			3.268,00		3.268,00
	4.4.90.52 Equipamentos e Material Permanente			3.268,00		3.268,00



Município de Sertânia

PRAÇA PREFEITO JOÃO PEREIRA VALE, 20 - CENTRO - 56.600-00 - Sertânia/ PE

CNPJ: 11.358.116/0001-13 Fone: 8738411156



Usuário: Rostand Falcão de Lima

Chave de Autenticação

1863-9584-020

Página

1 / 45

Anexo 6 da Lei Nº 4.320/64 - Programa de Trabalho

Valores em R\$ - Período: Orçamento/2023

Unidade Orçamentária: 13001-Consórcio Intermunicipal Dom Mariano - CONDOMAR

Código	Especificação	Não Orçamentária	Operação Especial	Projetos	Atividades	Total
15 452 4007 2.9054	MANUTENÇÃO DAS ATIV. ADM. DO NIIP				28.714,40	28.714,40
3.1.90.04	Contratação por Tempo Determinado				750,00	750,00
3.1.90.11	Vencimentos e Vantagens Fixas – Pessoal Civil				3.666,00	3.666,00
3.1.90.13	Obrigações Patronais				600,00	600,00
3.1.90.16	Outras Despesas Variáveis – Pessoal Civil				200,00	200,00
3.1.90.91	Sentenças Judiciais				200,00	200,00
3.1.90.92	Despesas de Exercícios Anteriores				200,00	200,00
3.1.90.94	Indenizações e Restituições Trabalhistas				200,00	200,00
3.3.90.14	Diárias – Civil				250,00	250,00
3.3.90.30	Material de Consumo				3.500,00	3.500,00
3.3.90.33	Passagens e Despesas com Locomoção				200,00	200,00
3.3.90.34	Outras Despesas de Pessoal decorrentes de Contratos de Terceirização				200,00	200,00
3.3.90.35	Serviços de Consultoria				2.500,00	2.500,00
3.3.90.36	Outros Serviços de Terceiros – Pessoa Física				3.000,00	3.000,00
3.3.90.37	Locação de Mão-de-Obra				200,00	200,00
3.3.90.39	Outros Serviços de Terceiros - Pessoa Jurídica				12.148,40	12.148,40
3.3.90.41	Contribuições				200,00	200,00
3.3.90.47	Obrigações Tributárias e Contributivas				200,00	200,00
3.3.90.92	Despesas de Exercícios Anteriores				500,00	500,00
15 452 4007 2.9073	CAPACITAÇÃO DOS PROFISSIONAIS DE ILUMINAÇÃO PÚBLICA - NIIP				1.950,00	1.950,00
3.3.90.14	Diárias – Civil				200,00	200,00
3.3.90.30	Material de Consumo				250,00	250,00
3.3.90.33	Passagens e Despesas com Locomoção				200,00	200,00
3.3.90.35	Serviços de Consultoria				250,00	250,00
3.3.90.36	Outros Serviços de Terceiros – Pessoa Física				300,00	300,00
3.3.90.39	Outros Serviços de Terceiros - Pessoa Jurídica				750,00	750,00
15 452 4007 2.9074	MANUT. DOS PARQUES DE ILUMINAÇÃO PÚBLICA DOS CONS. PELO NIIP				147.772,96	147.772,96
3.3.90.30	Material de Consumo				15.000,00	15.000,00
3.3.90.36	Outros Serviços de Terceiros – Pessoa Física				4.500,00	4.500,00
3.3.90.39	Outros Serviços de Terceiros - Pessoa Jurídica				127.622,96	127.622,96
3.3.90.92	Despesas de Exercícios Anteriores				650,00	650,00
15 452 4007 2.9081	ELABORAÇÃO DE PLANO DIRETOR E PLANO INTERM.DE SANEAMENTO BÁSICO				2.500,00	2.500,00
3.3.90.35	Serviços de Consultoria				750,00	750,00
3.3.90.36	Outros Serviços de Terceiros – Pessoa Física				750,00	750,00
3.3.90.39	Outros Serviços de Terceiros - Pessoa Jurídica				1.000,00	1.000,00
15 452 4007 2.9082	PROGRAMA DE PAVIMENTAÇÃO DE VIAS E REPAROS ASFÁLTICOS - NIESMA				9.600,00	9.600,00
3.3.90.36	Outros Serviços de Terceiros – Pessoa Física				500,00	500,00
3.3.90.39	Outros Serviços de Terceiros - Pessoa Jurídica				1.500,00	1.500,00
4.4.90.51	Obras e Instalações				5.000,00	5.000,00
4.4.90.52	Equipamentos e Material Permanente				2.600,00	2.600,00
15 452 4007 2.9083	GESTÃO EDUCACIONAL, AMBIENTAL (RESÍDUOS E SANEAMENTO) - NIESMA				5.000,00	5.000,00
3.3.90.30	Material de Consumo				750,00	750,00
3.3.90.35	Serviços de Consultoria				750,00	750,00



Município de Sertânia

PRAÇA PREFEITO JOÃO PEREIRA VALE, 20 - CENTRO - 56.600-00 - Sertânia/ PE

CNPJ: 11.358.116/0001-13 Fone: 8738411156



Usuário: Rostand Falcão de Lima

Chave de Autenticação
1863-9584-020

Página
1 / 45

Anexo 6 da Lei Nº 4.320/64 - Programa de Trabalho

Valores em R\$ - Período: Orçamento/2023

Unidade Orçamentária: 13001-Consórcio Intermunicipal Dom Mariano - CONDOMAR

Código	Especificação	Não Orçamentária	Operação Especial	Projetos	Atividades	Total
	3.3.90.36 Outros Serviços de Terceiros – Pessoa Física				1.000,00	1.000,00
	3.3.90.39 Outros Serviços de Terceiros - Pessoa Jurídica				2.500,00	2.500,00
15 452 4007 2.9084	COLETA SELETIVA, TRIAGEM DE RESÍDUOS E RECUPERAÇÃO DE ÁREAS VERDES				5.000,00	5.000,00
	3.3.90.30 Material de Consumo				750,00	750,00
	3.3.90.35 Serviços de Consultoria				750,00	750,00
	3.3.90.36 Outros Serviços de Terceiros – Pessoa Física				1.000,00	1.000,00
	3.3.90.39 Outros Serviços de Terceiros - Pessoa Jurídica				2.500,00	2.500,00
15 452 4007 2.9085	MANUTENÇÃO DAS ATIVIDADES ADMINISTRATIVAS DO NIESMA				15.400,00	15.400,00
	3.1.90.04 Contratação por Tempo Determinado				750,00	750,00
	3.1.90.11 Vencimentos e Vantagens Fixas – Pessoal Civil				2.000,00	2.000,00
	3.1.90.13 Obrigações Patronais				600,00	600,00
	3.1.90.16 Outras Despesas Variáveis – Pessoal Civil				200,00	200,00
	3.1.90.91 Sentenças Judiciais				200,00	200,00
	3.1.90.92 Despesas de Exercícios Anteriores				200,00	200,00
	3.1.90.94 Indenizações e Restituições Trabalhistas				200,00	200,00
	3.3.90.14 Diárias – Civil				250,00	250,00
	3.3.90.30 Material de Consumo				2.000,00	2.000,00
	3.3.90.33 Passagens e Despesas com Locomoção				200,00	200,00
	3.3.90.34 Outras Despesas de Pessoal decorrentes de Contratos de Terceirização				200,00	200,00
	3.3.90.35 Serviços de Consultoria				1.000,00	1.000,00
	3.3.90.36 Outros Serviços de Terceiros – Pessoa Física				1.500,00	1.500,00
	3.3.90.37 Locação de Mão-de-Obra				200,00	200,00
	3.3.90.39 Outros Serviços de Terceiros - Pessoa Jurídica				5.000,00	5.000,00
	3.3.90.41 Contribuições				200,00	200,00
	3.3.90.47 Obrigações Tributárias e Contributivas				200,00	200,00
	3.3.90.92 Despesas de Exercícios Anteriores				500,00	500,00
23	Comércio e Serviços			2.000,00	36.000,00	38.000,00
23 391	Patrimônio Histórico, Artístico e Arqueológico			2.000,00	36.000,00	38.000,00
23 391 4007	Gestão Administrativa do CONDOMAR			2.000,00	36.000,00	38.000,00
23 391 4007 1.9076	AQUISIÇÃO DE MÓVEIS, MÁQUINAS E EQUIPAMENTOS PARA O NITI			2.000,00		2.000,00
	4.4.90.52 Equipamentos e Material Permanente			2.000,00		2.000,00
23 391 4007 2.9075	PROG. DESENV. SUSTENTÁVEL DO PATRIMÔNIO HISTÓRICO, ARTÍSTICO E ARQUEOLÓGICO DO NIT				20.600,00	20.600,00
	3.3.90.30 Material de Consumo				750,00	750,00
	3.3.90.35 Serviços de Consultoria				750,00	750,00
	3.3.90.36 Outros Serviços de Terceiros – Pessoa Física				1.000,00	1.000,00
	3.3.90.39 Outros Serviços de Terceiros - Pessoa Jurídica				14.000,00	14.000,00
	4.4.90.51 Obras e Instalações				1.500,00	1.500,00
	4.4.90.52 Equipamentos e Material Permanente				2.600,00	2.600,00
23 391 4007 2.9077	MANUTENÇÃO DAS ATIVIDADES ADMINISTRATIVAS DO NITI				15.400,00	15.400,00
	3.1.90.04 Contratação por Tempo Determinado				750,00	750,00
	3.1.90.11 Vencimentos e Vantagens Fixas – Pessoal Civil				2.000,00	2.000,00
	3.1.90.13 Obrigações Patronais				600,00	600,00



Município de Sertânia

PRAÇA PREFEITO JOÃO PEREIRA VALE, 20 - CENTRO - 56.600-00 - Sertânia/ PE

CNPJ: 11.358.116/0001-13 Fone: 8738411156



Usuário: Rostand Falcão de Lima

Chave de Autenticação
1863-9584-020

Página
1 / 45

Anexo 6 da Lei Nº 4.320/64 - Programa de Trabalho

Valores em R\$ - Período: Orçamento/2023

Unidade Orçamentária: 13001-Consórcio Intermunicipal Dom Mariano - CONDOMAR

Código	Especificação	Não Orçamentária	Operação Especial	Projetos	Atividades	Total
3.1.90.16	Outras Despesas Variáveis – Pessoal Civil				200,00	200,00
3.1.90.91	Sentenças Judiciais				200,00	200,00
3.1.90.92	Despesas de Exercícios Anteriores				200,00	200,00
3.1.90.94	Indenizações e Restituições Trabalhistas				200,00	200,00
3.3.90.14	Diárias – Civil				250,00	250,00
3.3.90.30	Material de Consumo				2.000,00	2.000,00
3.3.90.33	Passagens e Despesas com Locomoção				200,00	200,00
3.3.90.34	Outras Despesas de Pessoal decorrentes de Contratos de Terceirização				200,00	200,00
3.3.90.35	Serviços de Consultoria				1.000,00	1.000,00
3.3.90.36	Outros Serviços de Terceiros – Pessoa Física				1.500,00	1.500,00
3.3.90.37	Locação de Mão-de-Obra				200,00	200,00
3.3.90.39	Outros Serviços de Terceiros - Pessoa Jurídica				5.000,00	5.000,00
3.3.90.41	Contribuições				200,00	200,00
3.3.90.47	Obrigações Tributárias e Contributivas				200,00	200,00
3.3.90.92	Despesas de Exercícios Anteriores				500,00	500,00
28	Encargos Especiais		1.200,00			1.200,00
28 846	Outros Encargos Especiais		1.200,00			1.200,00
28 846 0	Operações Especiais		1.200,00			1.200,00
28 846 0 0.9003	Indenizações e Restituições Diversas		500,00			500,00
3.3.90.93	Indenizações e Restituições		500,00			500,00
28 846 0 0.9004	Parcelamento e/ou amortização de Dívidas Contratuais		700,00			700,00
3.2.90.22	Outros Encargos sobre a Dívida por Contrato		200,00			200,00
4.6.90.71	Principal da Dívida Contratual Resgatado		500,00			500,00
Total da Unidade Orçamentária			1.200,00	12.018,00	376.681,20	389.899,20

Unidade Orçamentária: 15001-Desenvolvimento Social e Cidadania

Código	Especificação	Não Orçamentária	Operação Especial	Projetos	Atividades	Total
8	Assistência Social			110.000,00	69.000,00	179.000,00
8 122	Administração Geral			110.000,00	48.000,00	158.000,00
8 122 8001	GESTÃO DAS ATIVIDADES DA SECRETARIA DE DESENVOLVIMENTO SOCIAL E CIDADANIA			110.000,00	48.000,00	158.000,00
8 122 8001 1.84	Aquisição de Veículos, Móveis, Máquinas e Equipamentos Diversos			5.000,00		5.000,00
4.4.90.52	Equipamentos e Material Permanente			5.000,00		5.000,00
8 122 8001 1.92	Construção, Reforma, e/ou Ampliações de Imóveis do Município - Desenvolvimento Social e Cidadania			105.000,00		105.000,00
4.4.90.51	Obras e Instalações			105.000,00		105.000,00
8 122 8001 2.447	Manutenção das Atividades do Programa da Secretaria de Desenvolvimento Social e Cidadania				48.000,00	48.000,00
3.1.90.04	Contratação por Tempo Determinado				5.000,00	5.000,00
3.1.90.11	Vencimentos e Vantagens Fixas – Pessoal Civil				2.000,00	2.000,00
3.1.90.13	Obrigações Patronais				2.000,00	2.000,00
3.1.90.91	Sentenças Judiciais				1.000,00	1.000,00
3.1.90.92	Despesas de Exercícios Anteriores				1.000,00	1.000,00
3.1.91.13	Obrigações Patronais				2.000,00	2.000,00
3.3.90.14	Diárias – Civil				2.000,00	2.000,00



Município de Sertânia

PRAÇA PREFEITO JOÃO PEREIRA VALE, 20 - CENTRO - 56.600-00 - Sertânia/ PE

CNPJ: 11.358.116/0001-13 Fone: 8738411156



Usuário: Rostand Falcão de Lima

Chave de Autenticação
1863-9584-020

Página
1 / 45

Anexo 6 da Lei Nº 4.320/64 - Programa de Trabalho

Valores em R\$ - Período: Orçamento/2023

Unidade Orçamentária: 15001 - Desenvolvimento Social e Cidadania

Código	Especificação	Não Orçamentária	Operação Especial	Projetos	Atividades	Total
3.3.90.30	Material de Consumo				10.000,00	10.000,00
3.3.90.36	Outros Serviços de Terceiros – Pessoa Física				7.000,00	7.000,00
3.3.90.39	Outros Serviços de Terceiros - Pessoa Jurídica				7.000,00	7.000,00
3.3.90.47	Obrigações Tributárias e Contributivas				2.000,00	2.000,00
3.3.90.91	Sentenças Judiciais				5.000,00	5.000,00
3.3.90.92	Despesas de Exercícios Anteriores				2.000,00	2.000,00
8 125	Normatização e Fiscalização				21.000,00	21.000,00
8 125 8001	GESTÃO DAS ATIVIDADES DA SECRETARIA DE DESENVOLVIMENTO SOCIAL E CIDADANIA				21.000,00	21.000,00
8 125 8001 2.448	Manutenção do Conselho Municipal de Assistência Social				21.000,00	21.000,00
3.3.90.14	Diárias – Civil				1.000,00	1.000,00
3.3.90.30	Material de Consumo				5.000,00	5.000,00
3.3.90.32	Material, Bem ou Serviço para Distribuição Gratuita				1.000,00	1.000,00
3.3.90.33	Passagens e Despesas com Locomoção				10.000,00	10.000,00
3.3.90.36	Outros Serviços de Terceiros – Pessoa Física				2.000,00	2.000,00
3.3.90.39	Outros Serviços de Terceiros - Pessoa Jurídica				2.000,00	2.000,00
Total da Unidade Orçamentária				110.000,00	69.000,00	179.000,00

Unidade Orçamentária: 16001 - Secretaria da Mulher

Código	Especificação	Não Orçamentária	Operação Especial	Projetos	Atividades	Total
4	Administração				130.000,00	130.000,00
4 122	Administração Geral				130.000,00	130.000,00
4 122 4005	GESTÃO DAS ATIVIDADES DA SECRETARIA DA MULHER				130.000,00	130.000,00
4 122 4005 2.450	Manutenção das Atividades da Secretaria da Mulher				130.000,00	130.000,00
3.3.90.14	Diárias – Civil				20.000,00	20.000,00
3.3.90.30	Material de Consumo				30.000,00	30.000,00
3.3.90.32	Material, Bem ou Serviço para Distribuição Gratuita				20.000,00	20.000,00
3.3.90.36	Outros Serviços de Terceiros – Pessoa Física				10.000,00	10.000,00
3.3.90.39	Outros Serviços de Terceiros - Pessoa Jurídica				30.000,00	30.000,00
3.3.90.47	Obrigações Tributárias e Contributivas				20.000,00	20.000,00
Total da Unidade Orçamentária					130.000,00	130.000,00

Unidade Orçamentária: 17001 - Cultura, Juventude, Esporte e Turismo

Código	Especificação	Não Orçamentária	Operação Especial	Projetos	Atividades	Total
13	Cultura			40.000,00	2.473.000,00	2.513.000,00
13 391	Patrimônio Histórico, Artístico e Arqueológico			40.000,00	1.103.000,00	1.143.000,00
13 391 13001	GESTÃO DAS ATIVIDADES DA SECRETARIA DA JUVENTUDE, ESPORTES, CULTURA E TURISMO			40.000,00	1.103.000,00	1.143.000,00
13 391 13001 1.86	Aquisição de Veículos, Móveis, Máquinas e Equipamentos Diversos			20.000,00		20.000,00
4.4.90.52	Equipamentos e Material Permanente			20.000,00		20.000,00
13 391 13001 1.93	Construção, Reforma, e/ou Ampliações de Imóveis do Município			20.000,00		20.000,00
4.4.90.51	Obras e Instalações			20.000,00		20.000,00
13 391 13001 2.451	Manutenção das Atividades da Secretaria de Juventude, Esporte, Cultura e Turismo.				1.023.000,00	1.023.000,00
3.1.90.04	Contratação por Tempo Determinado				130.000,00	130.000,00



Município de Sertânia

PRAÇA PREFEITO JOÃO PEREIRA VALE, 20 - CENTRO - 56.600-00 - Sertânia/ PE

CNPJ: 11.358.116/0001-13 Fone: 8738411156



Usuário: Rostand Falcão de Lima

Chave de Autenticação
1863-9584-020

Página
1 / 45

Anexo 6 da Lei Nº 4.320/64 - Programa de Trabalho

Valores em R\$ - Período: Orçamento/2023

Unidade Orçamentária: 17001-Cultura, Juventude, Esporte e Turismo

Código	Especificação	Não Orçamentária	Operação Especial	Projetos	Atividades	Total
	3.1.90.11				600.000,00	600.000,00
	3.1.90.13				50.000,00	50.000,00
	3.1.90.16				1.000,00	1.000,00
	3.1.90.91				1.000,00	1.000,00
	3.1.90.92				1.000,00	1.000,00
	3.1.91.13				54.000,00	54.000,00
	3.3.90.14				15.000,00	15.000,00
	3.3.90.30				50.000,00	50.000,00
	3.3.90.32				1.000,00	1.000,00
	3.3.90.33				5.000,00	5.000,00
	3.3.90.36				40.000,00	40.000,00
	3.3.90.39				70.000,00	70.000,00
	3.3.90.47				2.000,00	2.000,00
	3.3.90.91				1.000,00	1.000,00
	3.3.90.92				2.000,00	2.000,00
13 391 13001 2.452	Manutenção do Patrimônio Historico da Secretaria de Juventude, Esporte, Cultura e Turismo.				15.000,00	15.000,00
	3.3.90.30				5.000,00	5.000,00
	3.3.90.36				5.000,00	5.000,00
	3.3.90.39				5.000,00	5.000,00
13 391 13001 2.460	Aquisição e/ou Desapropriação de Imóveis - Esporte e Turismo				65.000,00	65.000,00
	4.4.90.61				25.000,00	25.000,00
	4.5.90.61				40.000,00	40.000,00
13 392	Difusão Cultural				1.330.000,00	1.330.000,00
13 392 13001	GESTÃO DAS ATIVIDADES DA SECRETARIA DA JUVENTUDE, ESPORTES, CULTURA E TURISMO				1.330.000,00	1.330.000,00
13 392 13001 2.453	Promoção e Apoio de Eventos e Festividades				1.330.000,00	1.330.000,00
	3.3.90.30				30.000,00	30.000,00
	3.3.90.31				40.000,00	40.000,00
	3.3.90.32				20.000,00	20.000,00
	3.3.90.36				20.000,00	20.000,00
	3.3.90.39				1.200.000,00	1.200.000,00
	3.3.90.47				20.000,00	20.000,00
13 695	Turismo				40.000,00	40.000,00
13 695 13001	GESTÃO DAS ATIVIDADES DA SECRETARIA DA JUVENTUDE, ESPORTES, CULTURA E TURISMO				40.000,00	40.000,00
13 695 13001 2.454	Incentivo ao Turismo				40.000,00	40.000,00
	3.3.90.30				10.000,00	10.000,00
	3.3.90.31				10.000,00	10.000,00
	3.3.90.36				10.000,00	10.000,00
	3.3.90.39				10.000,00	10.000,00
27	Desporto e Lazer			80.000,00	327.640,00	407.640,00
27 812	Desporto Comunitário			70.000,00	116.000,00	186.000,00
27 812 13001	GESTÃO DAS ATIVIDADES DA SECRETARIA DA JUVENTUDE, ESPORTES,			70.000,00	116.000,00	186.000,00



Município de Sertânia

PRAÇA PREFEITO JOÃO PEREIRA VALE, 20 - CENTRO - 56.600-00 - Sertânia/ PE

CNPJ: 11.358.116/0001-13 Fone: 8738411156



Usuário: Rostand Falcão de Lima

Chave de Autenticação
1863-9584-020

Página
1 / 45

Anexo 6 da Lei Nº 4.320/64 - Programa de Trabalho

Valores em R\$ - Período: Orçamento/2023

Unidade Orçamentária: 17001 - Cultura, Juventude, Esporte e Turismo

Código	Especificação	Não Orçamentária	Operação Especial	Projetos	Atividades	Total
	CULTURA E TURISMO					
27 812 13001 1.102	Construção, Reforma, e/ou Ampliações de Imóveis da Secretaria da Juventude, Esportes, Cultura e Turismo			70.000,00		70.000,00
4.4.90.51	Obras e Instalações			70.000,00		70.000,00
27 812 13001 2.455	Incentivo ao Desporto Amador				71.000,00	71.000,00
3.3.90.30	Material de Consumo				5.000,00	5.000,00
3.3.90.31	Premiações Culturais, Artísticas, Científicas, Desportivas e Outras				50.000,00	50.000,00
3.3.90.32	Material, Bem ou Serviço para Distribuição Gratuita				1.000,00	1.000,00
3.3.90.36	Outros Serviços de Terceiros – Pessoa Física				10.000,00	10.000,00
3.3.90.39	Outros Serviços de Terceiros - Pessoa Jurídica				5.000,00	5.000,00
27 812 13001 2.456	Manutenção de Quadras, Campos e Demais Instalações p/ Esporte				45.000,00	45.000,00
3.3.90.30	Material de Consumo				10.000,00	10.000,00
3.3.90.36	Outros Serviços de Terceiros – Pessoa Física				15.000,00	15.000,00
3.3.90.39	Outros Serviços de Terceiros - Pessoa Jurídica				20.000,00	20.000,00
27 813	Lazer			10.000,00	211.640,00	221.640,00
27 813 13001	GESTÃO DAS ATIVIDADES DA SECRETARIA DA JUVENTUDE, ESPORTES, CULTURA E TURISMO			10.000,00	211.640,00	221.640,00
27 813 13001 1.88	Construção, Reforma, e/ou Ampliações e Outros Reparos p/ o Desenvolvimento do Desporto e lazer			10.000,00		10.000,00
4.4.90.51	Obras e Instalações			10.000,00		10.000,00
27 813 13001 2.457	Apoio a Eventos de Esportes, Lazer e Inclusão Social				211.640,00	211.640,00
3.3.90.30	Material de Consumo				5.000,00	5.000,00
3.3.90.31	Premiações Culturais, Artísticas, Científicas, Desportivas e Outras				15.000,00	15.000,00
3.3.90.36	Outros Serviços de Terceiros – Pessoa Física				11.640,00	11.640,00
3.3.90.39	Outros Serviços de Terceiros - Pessoa Jurídica				180.000,00	180.000,00
Total da Unidade Orçamentária				120.000,00	2.800.640,00	2.920.640,00

Unidade Orçamentária: 18001 - Segurança e Mobilidade Urbana

Código	Especificação	Não Orçamentária	Operação Especial	Projetos	Atividades	Total
6	Segurança Pública			30.000,00	862.000,00	892.000,00
6 122	Administração Geral			30.000,00	862.000,00	892.000,00
6 122 6001	GESTÃO DAS ATIVIDADES DA SECRETARIA DE SEGURANÇA E MOBILIDADE URBANA			30.000,00	862.000,00	892.000,00
6 122 6001 1.178	Construção, Reforma, e/ou Ampliações de Imóveis da Secretaria de Segurança e Mobilidade Urbana			20.000,00		20.000,00
4.4.90.51	Obras e Instalações			20.000,00		20.000,00
6 122 6001 1.179	Aquisição de Veículos, Móveis, Máquinas e Equipamentos Diversos			10.000,00		10.000,00
4.4.90.52	Equipamentos e Material Permanente			10.000,00		10.000,00
6 122 6001 2.9062	Manutenção das Atividades da Secretaria de Segurança e Mobilidade Urbana.				862.000,00	862.000,00
3.1.90.04	Contratação por Tempo Determinado				70.000,00	70.000,00
3.1.90.11	Vencimentos e Vantagens Fixas – Pessoal Civil				450.000,00	450.000,00
3.1.90.13	Obrigações Patronais				50.000,00	50.000,00
3.1.90.16	Outras Despesas Variáveis – Pessoal Civil				1.000,00	1.000,00
3.1.90.91	Sentenças Judiciais				1.000,00	1.000,00
3.1.90.92	Despesas de Exercícios Anteriores				1.000,00	1.000,00



Município de Sertânia

PRAÇA PREFEITO JOÃO PEREIRA VALE, 20 - CENTRO - 56.600-00 - Sertânia/ PE

CNPJ: 11.358.116/0001-13 Fone: 8738411156



Usuário: Rostand Falcão de Lima

Chave de Autenticação
1863-9584-020

Página
1 / 45

Anexo 6 da Lei Nº 4.320/64 - Programa de Trabalho

Valores em R\$ - Período: Orçamento/2023

Unidade Orçamentária: 18001-Segurança e Mobilidade Urbana

Código	Especificação	Não Orçamentária	Operação Especial	Projetos	Atividades	Total
3.1.90.94	Indenizações e Restituições Trabalhistas				1.000,00	1.000,00
3.1.91.13	Obrigações Patronais				50.000,00	50.000,00
3.3.90.14	Diárias – Civil				10.000,00	10.000,00
3.3.90.30	Material de Consumo				40.000,00	40.000,00
3.3.90.32	Material, Bem ou Serviço para Distribuição Gratuita				1.000,00	1.000,00
3.3.90.33	Passagens e Despesas com Locomoção				1.000,00	1.000,00
3.3.90.35	Serviços de Consultoria				2.000,00	2.000,00
3.3.90.36	Outros Serviços de Terceiros – Pessoa Física				30.000,00	30.000,00
3.3.90.37	Locação de Mão-de-Obra				1.000,00	1.000,00
3.3.90.39	Outros Serviços de Terceiros - Pessoa Jurídica				120.000,00	120.000,00
3.3.90.47	Obrigações Tributárias e Contributivas				1.000,00	1.000,00
3.3.90.91	Sentenças Judiciais				1.000,00	1.000,00
3.3.90.92	Despesas de Exercícios Anteriores				1.000,00	1.000,00
3.3.90.93	Indenizações e Restituições				30.000,00	30.000,00
Total da Unidade Orçamentária				30.000,00	862.000,00	892.000,00
Total da Unidade Gestora			1.495.031,58	10.001.098,00	22.280.257,70	33.776.387,28

Unidade Gestora: 14500-Fundo Municipal de Saúde de Sertânia

Unidade Orçamentária: 10001-Fundo Municipal de Saúde

Código	Especificação	Não Orçamentária	Operação Especial	Projetos	Atividades	Total
10	Saúde			2.279.000,00	28.892.382,60	31.171.382,60
10 122	Administração Geral			499.000,00	5.611.627,18	6.110.627,18
10 122 10001	GESTÃO ADMINISTRATIVA DA SAÚDE E QUALIFICAÇÃO DA GESTÃO DO SUS			435.000,00	4.822.627,18	5.257.627,18
10 122 10001 1.113	Construção, Reforma, e/ou Ampliações e Outros Reparos do Fundo Municipal de Saúde			360.000,00		360.000,00
4.4.90.51	Obras e Instalações			360.000,00		360.000,00
10 122 10001 1.114	Aquisição de Veículos, Móveis, Máquinas e Equipamentos Diversos, Para o Fundo Municipal de Saúde.			60.000,00		60.000,00
4.4.90.52	Equipamentos e Material Permanente			60.000,00		60.000,00
10 122 10001 1.115	Aquisição e/ou Desapropriação de Imóveis para o Fundo Municipal de Saúde.			15.000,00		15.000,00
4.4.90.61	Aquisição de Imóveis			10.000,00		10.000,00
4.5.90.61	Aquisição de Imóveis			5.000,00		5.000,00
10 122 10001 2.472	Apoio ao Conselho de Saúde				10.000,00	10.000,00
3.3.90.14	Diárias – Civil				2.000,00	2.000,00
3.3.90.30	Material de Consumo				2.000,00	2.000,00
3.3.90.32	Material, Bem ou Serviço para Distribuição Gratuita				2.000,00	2.000,00
3.3.90.36	Outros Serviços de Terceiros – Pessoa Física				2.000,00	2.000,00
3.3.90.39	Outros Serviços de Terceiros - Pessoa Jurídica				2.000,00	2.000,00
10 122 10001 2.473	Manutenção das Atividades do Fundo Municipal de Saúde.				4.792.627,18	4.792.627,18
3.1.90.04	Contratação por Tempo Determinado				180.000,00	180.000,00
3.1.90.11	Vencimentos e Vantagens Fixas – Pessoal Civil				2.050.000,00	2.050.000,00
3.1.90.13	Obrigações Patronais				250.000,00	250.000,00
3.1.90.16	Outras Despesas Variáveis – Pessoal Civil				1.000,00	1.000,00
3.1.90.91	Sentenças Judiciais				5.000,00	5.000,00



Município de Sertânia

PRAÇA PREFEITO JOÃO PEREIRA VALE, 20 - CENTRO - 56.600-00 - Sertânia/ PE

CNPJ: 11.358.116/0001-13 Fone: 8738411156



Usuário: Rostand Falcão de Lima

Chave de Autenticação
1863-9584-020

Página
1 / 45

Anexo 6 da Lei Nº 4.320/64 - Programa de Trabalho

Valores em R\$ - Período: Orçamento/2023

Unidade Orçamentária: 10001-Fundo Municipal de Saúde

Código	Especificação	Não Orçamentária	Operação Especial	Projetos	Atividades	Total
3.1.90.92	Despesas de Exercícios Anteriores				5.000,00	5.000,00
3.1.90.94	Indenizações e Restituições Trabalhistas				30.000,00	30.000,00
3.1.91.13	Obrigações Patronais				360.000,00	360.000,00
3.3.90.14	Diárias – Civil				9.000,00	9.000,00
3.3.90.30	Material de Consumo				250.000,00	250.000,00
3.3.90.31	Premiações Culturais, Artísticas, Científicas, Desportivas e Outras				2.000,00	2.000,00
3.3.90.32	Material, Bem ou Serviço para Distribuição Gratuita				30.000,00	30.000,00
3.3.90.33	Passagens e Despesas com Locomoção				10.377,60	10.377,60
3.3.90.35	Serviços de Consultoria				150.000,00	150.000,00
3.3.90.36	Outros Serviços de Terceiros – Pessoa Física				50.000,00	50.000,00
3.3.90.39	Outros Serviços de Terceiros - Pessoa Jurídica				1.368.249,58	1.368.249,58
3.3.90.47	Obrigações Tributárias e Contributivas				10.000,00	10.000,00
3.3.90.91	Sentenças Judiciais				2.000,00	2.000,00
3.3.90.92	Despesas de Exercícios Anteriores				10.000,00	10.000,00
3.3.90.93	Indenizações e Restituições				20.000,00	20.000,00
10 122 10001 2.474	Subvenção a Entidades sem fins Lucrativos				5.000,00	5.000,00
3.3.50.43	Subvenções Sociais				5.000,00	5.000,00
10 122 10001 2.475	Indenizações e Restituições				15.000,00	15.000,00
3.1.90.13	Obrigações Patronais				5.000,00	5.000,00
3.3.90.93	Indenizações e Restituições				10.000,00	10.000,00
10 122 10006	COVID -19			64.000,00	789.000,00	853.000,00
10 122 10006 1.180	Aquisição de Veículos, Móveis, Máquinas e Equipamentos Diversos			13.000,00		13.000,00
4.4.90.52	Equipamentos e Material Permanente			13.000,00		13.000,00
10 122 10006 1.181	Construção, Reforma, e/ou Ampliações de Imóveis			51.000,00		51.000,00
4.4.90.51	Obras e Instalações			51.000,00		51.000,00
10 122 10006 2.9063	Manutenção das Atividades do Programa de Combate ao COVID - 19				789.000,00	789.000,00
3.1.90.04	Contratação por Tempo Determinado				500.000,00	500.000,00
3.1.90.11	Vencimentos e Vantagens Fixas – Pessoal Civil				2.000,00	2.000,00
3.1.90.13	Obrigações Patronais				97.000,00	97.000,00
3.1.91.13	Obrigações Patronais				2.000,00	2.000,00
3.3.90.30	Material de Consumo				146.000,00	146.000,00
3.3.90.36	Outros Serviços de Terceiros – Pessoa Física				11.000,00	11.000,00
3.3.90.39	Outros Serviços de Terceiros - Pessoa Jurídica				26.000,00	26.000,00
3.3.90.93	Indenizações e Restituições				5.000,00	5.000,00
10 301	Atenção Básica			1.052.000,00	8.389.000,00	9.441.000,00
10 301 10002	ATENÇÃO BÁSICA À SAÚDE DA POPULAÇÃO			1.052.000,00	8.389.000,00	9.441.000,00
10 301 10002 1.116	Construção, Reforma, Ampliações e Outros Reparos para a Atenção Básica			510.000,00		510.000,00
4.4.90.51	Obras e Instalações			510.000,00		510.000,00
10 301 10002 1.117	Aquisição de Veículos, Móveis, Máquinas e Equipamentos e Outros Vinculados a Atenção Básica			486.000,00		486.000,00
4.4.90.52	Equipamentos e Material Permanente			486.000,00		486.000,00
10 301 10002 1.118	Aquisição e/ou Desapropriação de Imóveis			56.000,00		56.000,00
4.4.90.61	Aquisição de Imóveis			29.000,00		29.000,00



Município de Sertânia

PRAÇA PREFEITO JOÃO PEREIRA VALE, 20 - CENTRO - 56.600-00 - Sertânia/ PE

CNPJ: 11.358.116/0001-13 Fone: 8738411156



Usuário: Rostand Falcão de Lima

Chave de Autenticação
1863-9584-020

Página
1 / 45

Anexo 6 da Lei Nº 4.320/64 - Programa de Trabalho

Valores em R\$ - Período: Orçamento/2023

Unidade Orçamentária: 10001-Fundo Municipal de Saúde

Código	Especificação	Não Orçamentária	Operação Especial	Projetos	Atividades	Total
	4.5.90.61 Aquisição de Imóveis			27.000,00		27.000,00
10 301 10002 2.476	Manutenção das Atividades do Programa Atensão Básica à Saúde				8.389.000,00	8.389.000,00
	3.1.90.04 Contratação por Tempo Determinado				940.000,00	940.000,00
	3.1.90.11 Vencimentos e Vantagens Fixas – Pessoal Civil				4.152.000,00	4.152.000,00
	3.1.90.13 Obrigações Patronais				290.000,00	290.000,00
	3.1.90.16 Outras Despesas Variáveis – Pessoal Civil				6.000,00	6.000,00
	3.1.90.91 Sentenças Judiciais				2.000,00	2.000,00
	3.1.90.92 Despesas de Exercícios Anteriores				55.000,00	55.000,00
	3.1.90.94 Indenizações e Restituições Trabalhistas				176.000,00	176.000,00
	3.1.91.13 Obrigações Patronais				966.000,00	966.000,00
	3.3.90.14 Diárias – Civil				10.000,00	10.000,00
	3.3.90.30 Material de Consumo				730.000,00	730.000,00
	3.3.90.32 Material, Bem ou Serviço para Distribuição Gratuita				20.000,00	20.000,00
	3.3.90.33 Passagens e Despesas com Locomoção				2.000,00	2.000,00
	3.3.90.35 Serviços de Consultoria				6.000,00	6.000,00
	3.3.90.36 Outros Serviços de Terceiros – Pessoa Física				80.000,00	80.000,00
	3.3.90.37 Locação de Mão-de-Obra				2.000,00	2.000,00
	3.3.90.39 Outros Serviços de Terceiros - Pessoa Jurídica				755.000,00	755.000,00
	3.3.90.47 Obrigações Tributárias e Contributivas				15.000,00	15.000,00
	3.3.90.48 Outros Auxílios Financeiros a Pessoas Físicas				105.000,00	105.000,00
	3.3.90.91 Sentenças Judiciais				2.000,00	2.000,00
	3.3.90.92 Despesas de Exercícios Anteriores				10.000,00	10.000,00
	3.3.90.93 Indenizações e Restituições				65.000,00	65.000,00
10 302	Assistência Hospitalar e Ambulatorial			520.000,00	12.663.755,42	13.183.755,42
10 302 10003	ASSISTÊNCIA DE MÉDIA E ALTA COMPLEXIDADE HOSPITALAR E AMBULATORIAL			520.000,00	12.663.755,42	13.183.755,42
10 302 10003 1.119	Construção, Reforma, Ampliações e Outros Reparos para a Assistência de Média e Alta Complexidade			320.000,00		320.000,00
	4.4.90.51 Obras e Instalações			320.000,00		320.000,00
10 302 10003 1.120	Aquisição e/ou Desapropriação de Imóveis para Assistência de Média e Alta Complexidade			65.000,00		65.000,00
	4.4.90.61 Aquisição de Imóveis			37.000,00		37.000,00
	4.5.90.61 Aquisição de Imóveis			28.000,00		28.000,00
10 302 10003 1.121	Aquisição de Veículos, Móveis, Máquinas e Equipamentos Diversos Vinculados a Assistência de Média e Alta Complexidade			135.000,00		135.000,00
	4.4.90.52 Equipamentos e Material Permanente			135.000,00		135.000,00
10 302 10003 2.477	Manutenção das Atividades do Programa Assistência de Média e Alta Complexidade				12.663.755,42	12.663.755,42
	3.1.90.04 Contratação por Tempo Determinado				1.850.000,00	1.850.000,00
	3.1.90.11 Vencimentos e Vantagens Fixas – Pessoal Civil				6.120.000,00	6.120.000,00
	3.1.90.13 Obrigações Patronais				320.000,00	320.000,00
	3.1.90.16 Outras Despesas Variáveis – Pessoal Civil				7.755,42	7.755,42
	3.1.90.91 Sentenças Judiciais				2.000,00	2.000,00
	3.1.90.92 Despesas de Exercícios Anteriores				13.000,00	13.000,00
	3.1.90.94 Indenizações e Restituições Trabalhistas				151.000,00	151.000,00



Município de Sertânia

PRAÇA PREFEITO JOÃO PEREIRA VALE, 20 - CENTRO - 56.600-00 - Sertânia/ PE

CNPJ: 11.358.116/0001-13 Fone: 8738411156



Usuário: Rostand Falcão de Lima

Chave de Autenticação
1863-9584-020

Página
1 / 45

Anexo 6 da Lei Nº 4.320/64 - Programa de Trabalho

Valores em R\$ - Período: Orçamento/2023

Unidade Orçamentária: 10001 - Fundo Municipal de Saúde

Código	Especificação	Não Orçamentária	Operação Especial	Projetos	Atividades	Total
	3.1.91.13	Obrigações Patronais			600.000,00	600.000,00
	3.3.90.14	Diárias – Civil			165.000,00	165.000,00
	3.3.90.30	Material de Consumo			1.562.000,00	1.562.000,00
	3.3.90.32	Material, Bem ou Serviço para Distribuição Gratuita			13.000,00	13.000,00
	3.3.90.33	Passagens e Despesas com Locomoção			2.000,00	2.000,00
	3.3.90.35	Serviços de Consultoria			2.000,00	2.000,00
	3.3.90.36	Outros Serviços de Terceiros – Pessoa Física			85.000,00	85.000,00
	3.3.90.37	Locação de Mão-de-Obra			2.000,00	2.000,00
	3.3.90.39	Outros Serviços de Terceiros - Pessoa Jurídica			1.570.000,00	1.570.000,00
	3.3.90.47	Obrigações Tributárias e Contributivas			15.000,00	15.000,00
	3.3.90.48	Outros Auxílios Financeiros a Pessoas Físicas			170.000,00	170.000,00
	3.3.90.91	Sentenças Judiciais			2.000,00	2.000,00
	3.3.90.92	Despesas de Exercícios Anteriores			10.000,00	10.000,00
	3.3.90.93	Indenizações e Restituições			2.000,00	2.000,00
10 303		Suporte Profilático e Terapêutico		56.000,00	425.000,00	481.000,00
10 303 10004		ASSISTÊNCIA FARMACÊUTICA		56.000,00	425.000,00	481.000,00
10 303 10004 1.123		Aquisição de Móveis, Máquinas e Equipamentos Diversos para a Assistência Farmacêutica		56.000,00		56.000,00
	4.4.90.52	Equipamentos e Material Permanente		56.000,00		56.000,00
10 303 10004 2.478		Manutenção das Atividades da Assistência Farmacêutica			425.000,00	425.000,00
	3.1.90.04	Contratação por Tempo Determinado			10.000,00	10.000,00
	3.1.90.11	Vencimentos e Vantagens Fixas – Pessoal Civil			10.000,00	10.000,00
	3.1.90.13	Obrigações Patronais			7.000,00	7.000,00
	3.1.90.16	Outras Despesas Variáveis – Pessoal Civil			7.000,00	7.000,00
	3.1.90.91	Sentenças Judiciais			2.000,00	2.000,00
	3.1.90.92	Despesas de Exercícios Anteriores			9.000,00	9.000,00
	3.1.90.94	Indenizações e Restituições Trabalhistas			2.000,00	2.000,00
	3.1.91.13	Obrigações Patronais			6.000,00	6.000,00
	3.3.90.14	Diárias – Civil			8.000,00	8.000,00
	3.3.90.30	Material de Consumo			320.000,00	320.000,00
	3.3.90.32	Material, Bem ou Serviço para Distribuição Gratuita			6.000,00	6.000,00
	3.3.90.33	Passagens e Despesas com Locomoção			2.000,00	2.000,00
	3.3.90.35	Serviços de Consultoria			2.000,00	2.000,00
	3.3.90.36	Outros Serviços de Terceiros – Pessoa Física			6.000,00	6.000,00
	3.3.90.37	Locação de Mão-de-Obra			2.000,00	2.000,00
	3.3.90.39	Outros Serviços de Terceiros - Pessoa Jurídica			6.000,00	6.000,00
	3.3.90.47	Obrigações Tributárias e Contributivas			6.000,00	6.000,00
	3.3.90.48	Outros Auxílios Financeiros a Pessoas Físicas			6.000,00	6.000,00
	3.3.90.91	Sentenças Judiciais			2.000,00	2.000,00
	3.3.90.92	Despesas de Exercícios Anteriores			4.000,00	4.000,00
	3.3.90.93	Indenizações e Restituições			2.000,00	2.000,00
10 305		Vigilância Epidemiológica		115.000,00	1.173.000,00	1.288.000,00
10 305 10005		VIGILÂNCIA EM SAÚDE		115.000,00	1.173.000,00	1.288.000,00



Município de Sertânia

PRAÇA PREFEITO JOÃO PEREIRA VALE, 20 - CENTRO - 56.600-00 - Sertânia/ PE

CNPJ: 11.358.116/0001-13 Fone: 8738411156



Usuário: Rostand Falcão de Lima

Chave de Autenticação
1863-9584-020

Página
1 / 45

Anexo 6 da Lei Nº 4.320/64 - Programa de Trabalho

Valores em R\$ - Período: Orçamento/2023

Unidade Orçamentária: 10001 - Fundo Municipal de Saúde

Código	Especificação	Não Orçamentária	Operação Especial	Projetos	Atividades	Total
10 305 10005 1.127	Execução de Obras para a Vigilância em Saúde			70.000,00		70.000,00
4.4.90.51	Obras e Instalações			70.000,00		70.000,00
10 305 10005 1.128	Aquisição de Veículos, Móveis, Máquinas e Equipamentos Diversos para Vigilância em Saúde			45.000,00		45.000,00
4.4.90.52	Equipamentos e Material Permanente			45.000,00		45.000,00
10 305 10005 2.479	Manutenção das Ações de Vigilância Sanitária				162.000,00	162.000,00
3.1.90.04	Contratação por Tempo Determinado				4.000,00	4.000,00
3.1.90.11	Vencimentos e Vantagens Fixas – Pessoal Civil				15.000,00	15.000,00
3.1.90.13	Obrigações Patronais				3.000,00	3.000,00
3.1.90.16	Outras Despesas Variáveis – Pessoal Civil				2.000,00	2.000,00
3.1.90.91	Sentenças Judiciais				2.000,00	2.000,00
3.1.90.92	Despesas de Exercícios Anteriores				2.000,00	2.000,00
3.1.91.13	Obrigações Patronais				3.000,00	3.000,00
3.3.90.14	Diárias – Civil				5.000,00	5.000,00
3.3.90.30	Material de Consumo				45.000,00	45.000,00
3.3.90.32	Material, Bem ou Serviço para Distribuição Gratuita				4.000,00	4.000,00
3.3.90.33	Passagens e Despesas com Locomoção				4.000,00	4.000,00
3.3.90.35	Serviços de Consultoria				4.000,00	4.000,00
3.3.90.36	Outros Serviços de Terceiros – Pessoa Física				4.000,00	4.000,00
3.3.90.37	Locação de Mão-de-Obra				4.000,00	4.000,00
3.3.90.39	Outros Serviços de Terceiros - Pessoa Jurídica				40.000,00	40.000,00
3.3.90.47	Obrigações Tributárias e Contributivas				4.000,00	4.000,00
3.3.90.48	Outros Auxílios Financeiros a Pessoas Físicas				5.000,00	5.000,00
3.3.90.91	Sentenças Judiciais				4.000,00	4.000,00
3.3.90.92	Despesas de Exercícios Anteriores				4.000,00	4.000,00
3.3.90.93	Indenizações e Restituições				4.000,00	4.000,00
10 305 10005 2.480	Manutenção das Ações de Vigilância Sanitária Epidemiológica				1.011.000,00	1.011.000,00
3.1.90.04	Contratação por Tempo Determinado				4.000,00	4.000,00
3.1.90.11	Vencimentos e Vantagens Fixas – Pessoal Civil				732.000,00	732.000,00
3.1.90.13	Obrigações Patronais				4.000,00	4.000,00
3.1.90.16	Outras Despesas Variáveis – Pessoal Civil				4.000,00	4.000,00
3.1.90.91	Sentenças Judiciais				4.000,00	4.000,00
3.1.90.92	Despesas de Exercícios Anteriores				4.000,00	4.000,00
3.1.91.13	Obrigações Patronais				132.000,00	132.000,00
3.3.90.14	Diárias – Civil				3.000,00	3.000,00
3.3.90.30	Material de Consumo				25.000,00	25.000,00
3.3.90.32	Material, Bem ou Serviço para Distribuição Gratuita				2.000,00	2.000,00
3.3.90.33	Passagens e Despesas com Locomoção				4.000,00	4.000,00
3.3.90.35	Serviços de Consultoria				4.000,00	4.000,00
3.3.90.36	Outros Serviços de Terceiros – Pessoa Física				20.000,00	20.000,00
3.3.90.37	Locação de Mão-de-Obra				2.000,00	2.000,00
3.3.90.39	Outros Serviços de Terceiros - Pessoa Jurídica				45.000,00	45.000,00
3.3.90.47	Obrigações Tributárias e Contributivas				4.000,00	4.000,00



Município de Sertânia

PRAÇA PREFEITO JOÃO PEREIRA VALE, 20 - CENTRO - 56.600-00 - Sertânia/ PE

CNPJ: 11.358.116/0001-13 Fone: 8738411156



Usuário: Rostand Falcão de Lima

Chave de Autenticação
1863-9584-020

Página
1 / 45

Anexo 6 da Lei Nº 4.320/64 - Programa de Trabalho

Valores em R\$ - Período: Orçamento/2023

Unidade Orçamentária: 10001 - Fundo Municipal de Saúde

Código	Especificação	Não Orçamentária	Operação Especial	Projetos	Atividades	Total
3.3.90.48	Outros Auxílios Financeiros a Pessoas Físicas				4.000,00	4.000,00
3.3.90.91	Sentenças Judiciais				2.000,00	2.000,00
3.3.90.92	Despesas de Exercícios Anteriores				4.000,00	4.000,00
3.3.90.93	Indenizações e Restituições				8.000,00	8.000,00
10 845	Outras Transferências			37.000,00	630.000,00	667.000,00
10 845 4006	COOPERAÇÕES TÉCNICO-FINANCEIRAS COM OUTROS ENTES FEDERADOS - CONDOMAR			27.000,00	10.000,00	37.000,00
10 845 4006 1.129	Ação de financiamento para o Consórcio Público			22.000,00		22.000,00
4.4.71.70	Rateio pela Participação em Consórcio Público			22.000,00		22.000,00
10 845 4006 1.162	Ação de Investimento Vinculadas ao Condomar			5.000,00		5.000,00
4.4.71.70	Rateio pela Participação em Consórcio Público			5.000,00		5.000,00
10 845 4006 2.481	Manutenção das Atividades do Programa de Consórcio Público				10.000,00	10.000,00
3.1.71.70	Rateio pela Participação em Consórcio Público				5.000,00	5.000,00
3.3.71.70	Rateio pela Participação em Consórcio Público				5.000,00	5.000,00
10 845 4009	GESTÃO ADMINISTRATIVA DO CIMPAJEÚ			10.000,00	620.000,00	630.000,00
10 845 4009 1.213	Participação em Consórcios Públicos com outros Entes Federados - Investimento			10.000,00		10.000,00
4.4.71.70	Rateio pela Participação em Consórcio Público			10.000,00		10.000,00
10 845 4009 2.9088	Participação em Consórcios Públicos com outros Entes Federados				620.000,00	620.000,00
3.1.71.70	Rateio pela Participação em Consórcio Público				10.000,00	10.000,00
3.3.71.70	Rateio pela Participação em Consórcio Público				610.000,00	610.000,00
28	Encargos Especiais		30.000,00			30.000,00
28 843	Serviço da Dívida Interna		30.000,00			30.000,00
28 843 10001	GESTÃO ADMINISTRATIVA DA SAÚDE E QUALIFICAÇÃO DA GESTÃO DO SUS		30.000,00			30.000,00
28 843 10001 0.18	Amortização de Dívidas Públicas		30.000,00			30.000,00
4.6.90.71	Principal da Dívida Contratual Resgatado		15.000,00			15.000,00
4.6.91.71	Principal da Dívida Contratual Resgatado		15.000,00			15.000,00
Total da Unidade Orçamentária			30.000,00	2.279.000,00	28.892.382,60	31.201.382,60

Unidade Orçamentária: 20001 - Consórcio Intermunicipal Dom Mariano - CONDOMAR

Código	Especificação	Não Orçamentária	Operação Especial	Projetos	Atividades	Total
10	Saúde			500,00	81.500,00	82.000,00
10 122	Administração Geral			500,00	81.500,00	82.000,00
10 122 4007	Gestão Administrativa do CONDOMAR			500,00	81.500,00	82.000,00
10 122 4007 1.210	AQUISIÇÃO DE MÓVEIS, MÁQUINAS E EQUIPAMENTOS PARA O NISMI			500,00		500,00
4.4.90.52	Equipamentos e Material Permanente			500,00		500,00
10 122 4007 2.9053	Manutenção das Atividades Administrativas do CONDOMAR				6.650,00	6.650,00
3.1.90.04	Contratação por Tempo Determinado				750,00	750,00
3.1.90.11	Vencimentos e Vantagens Fixas – Pessoal Civil				1.000,00	1.000,00
3.1.90.13	Obrigações Patronais				600,00	600,00
3.1.90.16	Outras Despesas Variáveis – Pessoal Civil				200,00	200,00
3.1.90.91	Sentenças Judiciais				200,00	200,00
3.1.90.92	Despesas de Exercícios Anteriores				200,00	200,00
3.1.90.94	Indenizações e Restituições Trabalhistas				200,00	200,00
3.3.90.14	Diárias – Civil				250,00	250,00



Município de Sertânia

PRAÇA PREFEITO JOÃO PEREIRA VALE, 20 - CENTRO - 56.600-00 - Sertânia/ PE
CNPJ: 11.358.116/0001-13 Fone: 8738411156



Usuário: Rostand Falcão de Lima	Chave de Autenticação 1863-9584-020	Página 1 / 45
---------------------------------	--	------------------

Anexo 6 da Lei Nº 4.320/64 - Programa de Trabalho

Valores em R\$ - Período: Orçamento/2023

Unidade Orçamentária: 20001-Consórcio Intermunicipal Dom Mariano - CONDOMAR

Código	Especificação	Não Orçamentária	Operação Especial	Projetos	Atividades	Total
3.3.90.30	Material de Consumo				500,00	500,00
3.3.90.33	Passagens e Despesas com Locomoção				200,00	200,00
3.3.90.34	Outras Despesas de Pessoal decorrentes de Contratos de Terceirização				200,00	200,00
3.3.90.35	Serviços de Consultoria				250,00	250,00
3.3.90.36	Outros Serviços de Terceiros – Pessoa Física				500,00	500,00
3.3.90.37	Locação de Mão-de-Obra				200,00	200,00
3.3.90.39	Outros Serviços de Terceiros - Pessoa Jurídica				500,00	500,00
3.3.90.41	Contribuições				200,00	200,00
3.3.90.47	Obrigações Tributárias e Contributivas				200,00	200,00
3.3.90.92	Despesas de Exercícios Anteriores				500,00	500,00
10 122 4007 2.9069	CAPACITAÇÃO DOS PROFISSIONAIS DA SÚDE - NISMI				1.950,00	1.950,00
3.3.90.14	Diárias – Civil				200,00	200,00
3.3.90.30	Material de Consumo				250,00	250,00
3.3.90.33	Passagens e Despesas com Locomoção				200,00	200,00
3.3.90.35	Serviços de Consultoria				250,00	250,00
3.3.90.36	Outros Serviços de Terceiros – Pessoa Física				300,00	300,00
3.3.90.39	Outros Serviços de Terceiros - Pessoa Jurídica				750,00	750,00
10 122 4007 2.9070	GESTÃO DOS SERVIÇOS DE SAÚDE DOS ENTES CONSÓRCIADOS PELO NISMI				70.000,00	70.000,00
3.3.90.30	Material de Consumo				5.000,00	5.000,00
3.3.90.36	Outros Serviços de Terceiros – Pessoa Física				4.000,00	4.000,00
3.3.90.39	Outros Serviços de Terceiros - Pessoa Jurídica				52.750,00	52.750,00
3.3.90.92	Despesas de Exercícios Anteriores				8.250,00	8.250,00
10 122 4007 2.9071	MANUT. DO PROGRAMA CONSORCIAL DA JUNTA MÉDICA E MEDICINA NO TRABALHO				2.900,00	2.900,00
3.3.90.30	Material de Consumo				300,00	300,00
3.3.90.34	Outras Despesas de Pessoal decorrentes de Contratos de Terceirização				200,00	200,00
3.3.90.36	Outros Serviços de Terceiros – Pessoa Física				300,00	300,00
3.3.90.39	Outros Serviços de Terceiros - Pessoa Jurídica				2.100,00	2.100,00
Total da Unidade Orçamentária				500,00	81.500,00	82.000,00
Total da Unidade Gestora			30.000,00	2.279.500,00	28.973.882,60	31.283.382,60

Unidade Gestora: 14500-Centro de Excelência em Derivados de Carne e Leite - CEDOCA

Unidade Orçamentária: 1001-Centro de Ex. Deriv. Carne/Leite Cap e Ovinos - CEDOCA

Código	Especificação	Não Orçamentária	Operação Especial	Projetos	Atividades	Total
20	Agricultura		2.000,00	145.000,00	223.000,00	370.000,00
20 605	Abastecimento		2.000,00	145.000,00	223.000,00	370.000,00
20 605 20002	GESTÃO DAS ATIVIDADES DO CENTRO DE EX. DERIVADOS DA CARNE/LEITE DE CAPRINOS E OVINOS - CEDOCA		2.000,00	145.000,00	223.000,00	370.000,00
20 605 20002 0.15	Amortização de Dívidas Fundadas com Outros Órgãos		2.000,00			2.000,00
4.6.90.71	Principal da Dívida Contratual Resgatado		1.000,00			1.000,00
4.6.91.71	Principal da Dívida Contratual Resgatado		1.000,00			1.000,00
20 605 20002 1.132	Construção, Reforma, e/ou Ampliações e Outros Reparos da Área Física do CEDOCA			34.000,00		34.000,00
4.4.90.51	Obras e Instalações			33.000,00		33.000,00
4.5.90.61	Aquisição de Imóveis			1.000,00		1.000,00



Município de Sertânia

PRAÇA PREFEITO JOÃO PEREIRA VALE, 20 - CENTRO - 56.600-00 - Sertânia/ PE

CNPJ: 11.358.116/0001-13 Fone: 8738411156



Usuário: Rostand Falcão de Lima

Chave de Autenticação
1863-9584-020

Página
1 / 45

Anexo 6 da Lei Nº 4.320/64 - Programa de Trabalho

Valores em R\$ - Período: Orçamento/2023

Unidade Orçamentária: 1001 - Centro de Ex. Deriv. Carne/Leite Cap e Ovinos - CEDOCA

Código	Especificação	Não Orçamentária	Operação Especial	Projetos	Atividades	Total
20 605 20002 1.133	Aquisição de Veículos, Móveis, Máquinas e Equipamentos e Outros para o CEDOCA			110.000,00		110.000,00
4.4.90.52	Equipamentos e Material Permanente			110.000,00		110.000,00
20 605 20002 1.134	Aquisição e/ou Desapropriação de Imóveis e Terrenos para o CEDOCA			1.000,00		1.000,00
4.4.90.61	Aquisição de Imóveis			1.000,00		1.000,00
20 605 20002 2.492	Manutenção das Atividades do CEDOCA				223.000,00	223.000,00
3.1.90.04	Contratação por Tempo Determinado				1.000,00	1.000,00
3.1.90.11	Vencimentos e Vantagens Fixas – Pessoal Civil				1.000,00	1.000,00
3.1.90.13	Obrigações Patronais				2.000,00	2.000,00
3.1.90.16	Outras Despesas Variáveis – Pessoal Civil				1.000,00	1.000,00
3.1.90.91	Sentenças Judiciais				1.000,00	1.000,00
3.1.90.92	Despesas de Exercícios Anteriores				1.000,00	1.000,00
3.1.90.94	Indenizações e Restituições Trabalhistas				2.000,00	2.000,00
3.1.91.13	Obrigações Patronais				1.000,00	1.000,00
3.3.90.14	Diárias – Civil				10.000,00	10.000,00
3.3.90.30	Material de Consumo				54.000,00	54.000,00
3.3.90.32	Material, Bem ou Serviço para Distribuição Gratuita				1.000,00	1.000,00
3.3.90.33	Passagens e Despesas com Locomoção				1.000,00	1.000,00
3.3.90.35	Serviços de Consultoria				40.000,00	40.000,00
3.3.90.36	Outros Serviços de Terceiros – Pessoa Física				20.000,00	20.000,00
3.3.90.37	Locação de Mão-de-Obra				1.000,00	1.000,00
3.3.90.39	Outros Serviços de Terceiros - Pessoa Jurídica				58.000,00	58.000,00
3.3.90.47	Obrigações Tributárias e Contributivas				5.000,00	5.000,00
3.3.90.48	Outros Auxílios Financeiros a Pessoas Físicas				1.000,00	1.000,00
3.3.90.91	Sentenças Judiciais				1.000,00	1.000,00
3.3.90.92	Despesas de Exercícios Anteriores				20.000,00	20.000,00
3.3.90.93	Indenizações e Restituições				1.000,00	1.000,00
Total da Unidade Orçamentária			2.000,00	145.000,00	223.000,00	370.000,00
Total da Unidade Gestora			2.000,00	145.000,00	223.000,00	370.000,00

Unidade Gestora: 14500 - Fundo Municipal de Assistência Social de Sertânia

Unidade Orçamentária: 8001 - Fundo Municipal de Assistência Social

Código	Especificação	Não Orçamentária	Operação Especial	Projetos	Atividades	Total
8	Assistência Social			465.000,00	4.624.000,00	5.089.000,00
8 122	Administração Geral			260.000,00	1.805.000,00	2.065.000,00
8 122 8004	GESTÃO DA SECRETARIA DE ASSISTÊNCIA E DESENVOLVIMENTO SOCIAL			260.000,00	1.803.000,00	2.063.000,00
8 122 8004 1.124	Aquisição de Veículos, Móveis, Máquinas e Equipamentos diversos para o Programa			40.000,00		40.000,00
4.4.90.52	Equipamentos e Material Permanente			40.000,00		40.000,00
8 122 8004 1.130	Construção, Reforma, Reparos e outros Vinculados ao Programa			200.000,00		200.000,00
4.4.90.51	Obras e Instalações			200.000,00		200.000,00
8 122 8004 1.131	Aquisição e/ou Desapropriação de Imóveis para o Programa			20.000,00		20.000,00
4.4.90.61	Aquisição de Imóveis			10.000,00		10.000,00
4.5.90.61	Aquisição de Imóveis			10.000,00		10.000,00



Município de Sertânia

PRAÇA PREFEITO JOÃO PEREIRA VALE, 20 - CENTRO - 56.600-00 - Sertânia/ PE

CNPJ: 11.358.116/0001-13 Fone: 8738411156



Usuário: Rostand Falcão de Lima

Chave de Autenticação
1863-9584-020

Página
1 / 45

Anexo 6 da Lei Nº 4.320/64 - Programa de Trabalho

Valores em R\$ - Período: Orçamento/2023

Unidade Orçamentária: 8001 - Fundo Municipal de Assistência Social

Código	Especificação	Não Orçamentária	Operação Especial	Projetos	Atividades	Total
8 122 8004 2.482	Manutenção das Atividades do Programa				1.803.000,00	1.803.000,00
3.1.90.04	Contratação por Tempo Determinado				40.000,00	40.000,00
3.1.90.11	Vencimentos e Vantagens Fixas – Pessoal Civil				600.000,00	600.000,00
3.1.90.13	Obrigações Patronais				80.000,00	80.000,00
3.1.90.16	Outras Despesas Variáveis – Pessoal Civil				1.000,00	1.000,00
3.1.90.91	Sentenças Judiciais				5.000,00	5.000,00
3.1.90.92	Despesas de Exercícios Anteriores				8.000,00	8.000,00
3.1.90.94	Indenizações e Restituições Trabalhistas				20.000,00	20.000,00
3.1.91.13	Obrigações Patronais				60.000,00	60.000,00
3.3.90.14	Diárias – Civil				15.000,00	15.000,00
3.3.90.30	Material de Consumo				173.000,00	173.000,00
3.3.90.32	Material, Bem ou Serviço para Distribuição Gratuita				60.000,00	60.000,00
3.3.90.33	Passagens e Despesas com Locomoção				10.000,00	10.000,00
3.3.90.35	Serviços de Consultoria				60.000,00	60.000,00
3.3.90.36	Outros Serviços de Terceiros – Pessoa Física				150.000,00	150.000,00
3.3.90.39	Outros Serviços de Terceiros - Pessoa Jurídica				488.000,00	488.000,00
3.3.90.47	Obrigações Tributárias e Contributivas				8.000,00	8.000,00
3.3.90.48	Outros Auxílios Financeiros a Pessoas Físicas				2.000,00	2.000,00
3.3.90.91	Sentenças Judiciais				5.000,00	5.000,00
3.3.90.92	Despesas de Exercícios Anteriores				8.000,00	8.000,00
3.3.90.93	Indenizações e Restituições				10.000,00	10.000,00
8 122 8008	APOIO ÀS INSTITUIÇÕES SEM FINS LUCRATIVOS				2.000,00	2.000,00
8 122 8008 2.484	Apoio às Entidades Sociais sem Fins Lucrativos que atuam no Município				2.000,00	2.000,00
3.3.50.43	Subvenções Sociais				2.000,00	2.000,00
8 125	Normatização e Fiscalização				66.000,00	66.000,00
8 125 8005	APOIO AOS CONSELHOS				66.000,00	66.000,00
8 125 8005 2.483	Apoio aos Conselhos da Área Social				66.000,00	66.000,00
3.3.90.14	Diárias – Civil				6.000,00	6.000,00
3.3.90.30	Material de Consumo				10.000,00	10.000,00
3.3.90.36	Outros Serviços de Terceiros – Pessoa Física				20.000,00	20.000,00
3.3.90.39	Outros Serviços de Terceiros - Pessoa Jurídica				30.000,00	30.000,00
8 131	Comunicação Social				14.000,00	14.000,00
8 131 8009	PROMOÇÃO DE FÓRUNS E CONFERÊNCIAS MUNICIPAIS				14.000,00	14.000,00
8 131 8009 2.485	Manutenção das Ações do Programa				14.000,00	14.000,00
3.3.90.14	Diárias – Civil				2.000,00	2.000,00
3.3.90.30	Material de Consumo				2.000,00	2.000,00
3.3.90.36	Outros Serviços de Terceiros – Pessoa Física				5.000,00	5.000,00
3.3.90.39	Outros Serviços de Terceiros - Pessoa Jurídica				5.000,00	5.000,00
8 243	Assistência à Criança e ao Adolescente			65.000,00	230.000,00	295.000,00
8 243 8013	CRIANÇA FELIZ			65.000,00	230.000,00	295.000,00
8 243 8013 1.146	Construção, Reforma, Ampliação e Outros Reparos vinculados ao Programa			15.000,00		15.000,00
4.4.90.51	Obras e Instalações			15.000,00		15.000,00
8 243 8013 1.147	Aquisição de Móveis, Máquinas e Equipamentos diversos para o Programa			50.000,00		50.000,00



Município de Sertânia

PRAÇA PREFEITO JOÃO PEREIRA VALE, 20 - CENTRO - 56.600-00 - Sertânia/ PE

CNPJ: 11.358.116/0001-13 Fone: 8738411156



Usuário: Rostand Falcão de Lima

Chave de Autenticação
1863-9584-020

Página
1 / 45

Anexo 6 da Lei Nº 4.320/64 - Programa de Trabalho

Valores em R\$ - Período: Orçamento/2023

Unidade Orçamentária: 8001 - Fundo Municipal de Assistência Social

Código	Especificação	Não Orçamentária	Operação Especial	Projetos	Atividades	Total
8 243 8013 2.505	4.4.90.52 Equipamentos e Material Permanente Manutenção das Atividades do Programa Criança Feliz			50.000,00	230.000,00	50.000,00 230.000,00
	3.1.90.04 Contratação por Tempo Determinado				110.000,00	110.000,00
	3.1.90.11 Vencimentos e Vantagens Fixas – Pessoal Civil				10.000,00	10.000,00
	3.1.90.13 Obrigações Patronais				32.000,00	32.000,00
	3.1.91.13 Obrigações Patronais				10.000,00	10.000,00
	3.3.90.14 Diárias – Civil				2.000,00	2.000,00
	3.3.90.30 Material de Consumo				22.000,00	22.000,00
	3.3.90.33 Passagens e Despesas com Locomoção				2.000,00	2.000,00
	3.3.90.36 Outros Serviços de Terceiros – Pessoa Física				10.000,00	10.000,00
	3.3.90.39 Outros Serviços de Terceiros - Pessoa Jurídica				30.000,00	30.000,00
	3.3.90.47 Obrigações Tributárias e Contributivas				2.000,00	2.000,00
8 244	Assistência Comunitária			116.000,00	2.477.000,00	2.593.000,00
8 244 8003	ÍNDICE DE GESTÃO DESCENTRALIZADA - IGD			25.000,00	357.000,00	382.000,00
8 244 8003 1.154	Construção, Reforma, Ampliação e Outros Reparos relacionados ao Índice de Gestão Descentralizada - IGD			10.000,00		10.000,00
	4.4.90.51 Obras e Instalações			10.000,00		10.000,00
8 244 8003 1.155	Aquisição de Móveis, Máquinas e Equipamentos Diversos para o Índice de Gestão Descentralizada - IGD			15.000,00		15.000,00
	4.4.90.52 Equipamentos e Material Permanente			15.000,00		15.000,00
8 244 8003 2.517	Manutenção das Atividades do IGD-Bolsa Família				318.000,00	318.000,00
	3.1.90.04 Contratação por Tempo Determinado				120.000,00	120.000,00
	3.1.90.11 Vencimentos e Vantagens Fixas – Pessoal Civil				60.000,00	60.000,00
	3.1.90.13 Obrigações Patronais				30.000,00	30.000,00
	3.1.91.13 Obrigações Patronais				5.000,00	5.000,00
	3.3.90.14 Diárias – Civil				4.000,00	4.000,00
	3.3.90.30 Material de Consumo				35.000,00	35.000,00
	3.3.90.35 Serviços de Consultoria				15.000,00	15.000,00
	3.3.90.36 Outros Serviços de Terceiros – Pessoa Física				10.000,00	10.000,00
	3.3.90.39 Outros Serviços de Terceiros - Pessoa Jurídica				35.000,00	35.000,00
	3.3.90.47 Obrigações Tributárias e Contributivas				4.000,00	4.000,00
8 244 8003 2.518	Manutenção das Atividades do IGD-SUAS				39.000,00	39.000,00
	3.1.90.04 Contratação por Tempo Determinado				1.000,00	1.000,00
	3.1.90.11 Vencimentos e Vantagens Fixas – Pessoal Civil				1.000,00	1.000,00
	3.1.90.13 Obrigações Patronais				1.000,00	1.000,00
	3.1.91.13 Obrigações Patronais				1.000,00	1.000,00
	3.3.90.14 Diárias – Civil				7.000,00	7.000,00
	3.3.90.30 Material de Consumo				10.000,00	10.000,00
	3.3.90.35 Serviços de Consultoria				2.000,00	2.000,00
	3.3.90.36 Outros Serviços de Terceiros – Pessoa Física				8.000,00	8.000,00
	3.3.90.39 Outros Serviços de Terceiros - Pessoa Jurídica				8.000,00	8.000,00
8 244 8006	PROTEÇÃO SOCIAL BÁSICA			41.000,00	699.000,00	740.000,00
8 244 8006 1.135	Construção, Reforma, Ampliação e outros Reparos referentes ao CRAS			10.000,00		10.000,00
	4.4.90.51 Obras e Instalações			10.000,00		10.000,00



Município de Sertânia

PRAÇA PREFEITO JOÃO PEREIRA VALE, 20 - CENTRO - 56.600-00 - Sertânia/ PE

CNPJ: 11.358.116/0001-13 Fone: 8738411156



Usuário: Rostand Falcão de Lima

Chave de Autenticação
1863-9584-020

Página
1 / 45

Anexo 6 da Lei Nº 4.320/64 - Programa de Trabalho

Valores em R\$ - Período: Orçamento/2023

Unidade Orçamentária: 8001 - Fundo Municipal de Assistência Social

Código	Especificação	Não Orçamentária	Operação Especial	Projetos	Atividades	Total
8 244 8006 1.136	Aquisição de Veículos, Móveis, Máquinas e Equipamentos diversos para o CRAS			31.000,00		31.000,00
	4.4.90.52 Equipamentos e Material Permanente			31.000,00		31.000,00
8 244 8006 2.248	Centro de Referência de Assistência Social - CRAS DE BASE FIXA				391.000,00	391.000,00
	3.1.90.04 Contratação por Tempo Determinado				105.000,00	105.000,00
	3.1.90.11 Vencimentos e Vantagens Fixas – Pessoal Civil				110.000,00	110.000,00
	3.1.90.13 Obrigações Patronais				35.000,00	35.000,00
	3.1.90.16 Outras Despesas Variáveis – Pessoal Civil				2.000,00	2.000,00
	3.1.90.92 Despesas de Exercícios Anteriores				4.000,00	4.000,00
	3.1.90.94 Indenizações e Restituições Trabalhistas				9.000,00	9.000,00
	3.1.91.13 Obrigações Patronais				25.000,00	25.000,00
	3.3.90.14 Diárias – Civil				10.000,00	10.000,00
	3.3.90.30 Material de Consumo				25.000,00	25.000,00
	3.3.90.32 Material, Bem ou Serviço para Distribuição Gratuita				1.000,00	1.000,00
	3.3.90.33 Passagens e Despesas com Locomoção				5.000,00	5.000,00
	3.3.90.36 Outros Serviços de Terceiros – Pessoa Física				15.000,00	15.000,00
	3.3.90.39 Outros Serviços de Terceiros - Pessoa Jurídica				30.000,00	30.000,00
	3.3.90.47 Obrigações Tributárias e Contributivas				4.000,00	4.000,00
	3.3.90.91 Sentenças Judiciais				2.000,00	2.000,00
	3.3.90.92 Despesas de Exercícios Anteriores				4.000,00	4.000,00
	3.3.90.93 Indenizações e Restituições				5.000,00	5.000,00
8 244 8006 2.249	Centro de Referência de Assistência Social - CRAS VOLANTE				94.000,00	94.000,00
	3.1.90.04 Contratação por Tempo Determinado				4.000,00	4.000,00
	3.1.90.11 Vencimentos e Vantagens Fixas – Pessoal Civil				4.000,00	4.000,00
	3.1.90.13 Obrigações Patronais				4.000,00	4.000,00
	3.1.90.16 Outras Despesas Variáveis – Pessoal Civil				2.000,00	2.000,00
	3.1.90.92 Despesas de Exercícios Anteriores				2.000,00	2.000,00
	3.1.90.94 Indenizações e Restituições Trabalhistas				2.000,00	2.000,00
	3.1.91.13 Obrigações Patronais				7.000,00	7.000,00
	3.3.90.14 Diárias – Civil				3.000,00	3.000,00
	3.3.90.30 Material de Consumo				7.000,00	7.000,00
	3.3.90.32 Material, Bem ou Serviço para Distribuição Gratuita				2.000,00	2.000,00
	3.3.90.33 Passagens e Despesas com Locomoção				4.000,00	4.000,00
	3.3.90.36 Outros Serviços de Terceiros – Pessoa Física				10.000,00	10.000,00
	3.3.90.39 Outros Serviços de Terceiros - Pessoa Jurídica				35.000,00	35.000,00
	3.3.90.47 Obrigações Tributárias e Contributivas				4.000,00	4.000,00
	3.3.90.92 Despesas de Exercícios Anteriores				2.000,00	2.000,00
	3.3.90.93 Indenizações e Restituições				2.000,00	2.000,00
8 244 8006 2.250	Manutenção das Ações Vinculadas ao Programa de Atenção Integral à Família - PAIF				38.000,00	38.000,00
	3.3.90.30 Material de Consumo				25.000,00	25.000,00
	3.3.90.36 Outros Serviços de Terceiros – Pessoa Física				5.000,00	5.000,00
	3.3.90.39 Outros Serviços de Terceiros - Pessoa Jurídica				8.000,00	8.000,00
8 244 8006 2.486	Serviço de Convivência e Fortalecimento de Vínculo - SCFV				164.000,00	164.000,00



Município de Sertânia

PRAÇA PREFEITO JOÃO PEREIRA VALE, 20 - CENTRO - 56.600-00 - Sertânia/ PE

CNPJ: 11.358.116/0001-13 Fone: 8738411156



Usuário: Rostand Falcão de Lima

Chave de Autenticação
1863-9584-020

Página
1 / 45

Anexo 6 da Lei Nº 4.320/64 - Programa de Trabalho

Valores em R\$ - Período: Orçamento/2023

Unidade Orçamentária: 8001-Fundo Municipal de Assistência Social

Código	Especificação	Não Orçamentária	Operação Especial	Projetos	Atividades	Total
3.1.90.04	Contratação por Tempo Determinado				10.000,00	10.000,00
3.1.90.11	Vencimentos e Vantagens Fixas – Pessoal Civil				10.000,00	10.000,00
3.1.90.13	Obrigações Patronais				10.000,00	10.000,00
3.1.90.16	Outras Despesas Variáveis – Pessoal Civil				2.000,00	2.000,00
3.1.90.91	Sentenças Judiciais				2.000,00	2.000,00
3.1.90.92	Despesas de Exercícios Anteriores				2.000,00	2.000,00
3.1.90.94	Indenizações e Restituições Trabalhistas				2.000,00	2.000,00
3.1.91.13	Obrigações Patronais				9.000,00	9.000,00
3.3.90.14	Diárias – Civil				2.000,00	2.000,00
3.3.90.30	Material de Consumo				37.000,00	37.000,00
3.3.90.32	Material, Bem ou Serviço para Distribuição Gratuita				12.000,00	12.000,00
3.3.90.33	Passagens e Despesas com Locomoção				4.000,00	4.000,00
3.3.90.36	Outros Serviços de Terceiros – Pessoa Física				17.000,00	17.000,00
3.3.90.39	Outros Serviços de Terceiros - Pessoa Jurídica				35.000,00	35.000,00
3.3.90.47	Obrigações Tributárias e Contributivas				4.000,00	4.000,00
3.3.90.91	Sentenças Judiciais				2.000,00	2.000,00
3.3.90.92	Despesas de Exercícios Anteriores				2.000,00	2.000,00
3.3.90.93	Indenizações e Restituições				2.000,00	2.000,00
8 244 8006 2.487	Benefício de Prestação Continuada - BPC NA ESCOLA				12.000,00	12.000,00
3.3.90.14	Diárias – Civil				2.000,00	2.000,00
3.3.90.30	Material de Consumo				2.000,00	2.000,00
3.3.90.36	Outros Serviços de Terceiros – Pessoa Física				4.000,00	4.000,00
3.3.90.39	Outros Serviços de Terceiros - Pessoa Jurídica				4.000,00	4.000,00
8 244 8007	PROTEÇÃO SOCIAL ESPECIAL DE MÉDIA COMPLEXIDADE			20.000,00	323.000,00	343.000,00
8 244 8007 1.141	Construção, Reforma, Ampliação e Outros Reparos relacionados ao Programa			10.000,00		10.000,00
4.4.90.51	Obras e Instalações			10.000,00		10.000,00
8 244 8007 1.142	Aquisição de Móveis, Máquinas e Equipamentos Diversos para o Programa			10.000,00		10.000,00
4.4.90.52	Equipamentos e Material Permanente			10.000,00		10.000,00
8 244 8007 2.488	PAEFI - Serviço de Proteção e Atendimento Especializado à Família e Indivíduos				81.000,00	81.000,00
3.1.90.04	Contratação por Tempo Determinado				10.000,00	10.000,00
3.1.90.11	Vencimentos e Vantagens Fixas – Pessoal Civil				10.000,00	10.000,00
3.1.90.13	Obrigações Patronais				10.000,00	10.000,00
3.1.91.13	Obrigações Patronais				8.000,00	8.000,00
3.3.90.14	Diárias – Civil				9.000,00	9.000,00
3.3.90.30	Material de Consumo				10.000,00	10.000,00
3.3.90.36	Outros Serviços de Terceiros – Pessoa Física				10.000,00	10.000,00
3.3.90.39	Outros Serviços de Terceiros - Pessoa Jurídica				12.000,00	12.000,00
3.3.90.47	Obrigações Tributárias e Contributivas				2.000,00	2.000,00
8 244 8007 2.498	Manutenção das Atividades do Centro de Referência Especializado de Assistência Social - CREAS				242.000,00	242.000,00
3.1.90.04	Contratação por Tempo Determinado				60.000,00	60.000,00
3.1.90.11	Vencimentos e Vantagens Fixas – Pessoal Civil				73.000,00	73.000,00
3.1.90.13	Obrigações Patronais				30.000,00	30.000,00



Município de Sertânia

PRAÇA PREFEITO JOÃO PEREIRA VALE, 20 - CENTRO - 56.600-00 - Sertânia/ PE

CNPJ: 11.358.116/0001-13 Fone: 8738411156



Usuário: Rostand Falcão de Lima

Chave de Autenticação
1863-9584-020

Página
1 / 45

Anexo 6 da Lei Nº 4.320/64 - Programa de Trabalho

Valores em R\$ - Período: Orçamento/2023

Unidade Orçamentária: **8001 - Fundo Municipal de Assistência Social**

Código	Especificação	Não Orçamentária	Operação Especial	Projetos	Atividades	Total
3.1.91.13	Obrigações Patronais				10.000,00	10.000,00
3.3.90.14	Diárias – Civil				8.000,00	8.000,00
3.3.90.30	Material de Consumo				17.000,00	17.000,00
3.3.90.36	Outros Serviços de Terceiros – Pessoa Física				15.000,00	15.000,00
3.3.90.39	Outros Serviços de Terceiros - Pessoa Jurídica				25.000,00	25.000,00
3.3.90.47	Obrigações Tributárias e Contributivas				4.000,00	4.000,00
8 244 8010	PROTEÇÃO SOCIAL DE ALTA COMPLEXIDADE			30.000,00	118.000,00	148.000,00
8 244 8010 1.157	Construção, Reforma, Ampliação e Outros Reparos - CASA DE ACOLHIMENTO DE SERTÂNIA			5.000,00		5.000,00
4.4.90.51	Obras e Instalações			5.000,00		5.000,00
8 244 8010 1.158	Aquisição de Móveis, Máquinas e Equipamentos Diversos - CASA DE ACOLHIMENTO DE SERTÂNIA			10.000,00		10.000,00
4.4.90.52	Equipamentos e Material Permanente			10.000,00		10.000,00
8 244 8010 1.159	Aquisição e/ou Desapropriação de Imóveis - CASA DE ACOLHIMENTO DE SERTÂNIA			15.000,00		15.000,00
4.4.90.61	Aquisição de Imóveis			10.000,00		10.000,00
4.5.90.61	Aquisição de Imóveis			5.000,00		5.000,00
8 244 8010 2.519	Manutenção das Atividades - CASA DE ACOLHIMENTO DE SERTÂNIA				96.000,00	96.000,00
3.3.90.30	Material de Consumo				60.000,00	60.000,00
3.3.90.36	Outros Serviços de Terceiros – Pessoa Física				25.000,00	25.000,00
3.3.90.39	Outros Serviços de Terceiros - Pessoa Jurídica				10.000,00	10.000,00
3.3.90.47	Obrigações Tributárias e Contributivas				1.000,00	1.000,00
8 244 8010 2.520	Manutenção das Atividades - CASAS DE APOIO				22.000,00	22.000,00
3.3.90.30	Material de Consumo				5.000,00	5.000,00
3.3.90.36	Outros Serviços de Terceiros – Pessoa Física				15.000,00	15.000,00
3.3.90.47	Obrigações Tributárias e Contributivas				2.000,00	2.000,00
8 244 8011	PROGRAMA BOLSA CIDADANIA COMUNIDADE - BCC				980.000,00	980.000,00
8 244 8011 2.521	Manutenção do Programa Bolsa Cidadania Comunidade - BCC				980.000,00	980.000,00
3.3.90.48	Outros Auxílios Financeiros a Pessoas Físicas				980.000,00	980.000,00
8 306	Alimentação e Nutrição			12.000,00	6.000,00	18.000,00
8 306 8012	SEGURANÇA ALIMENTAR E NUTRICIONAL - SAN/ COZINHA COMUNITÁRIA			12.000,00	6.000,00	18.000,00
8 306 8012 1.160	Construção, Reformas e Ampliação de prédios para o Programa			5.000,00		5.000,00
4.4.90.51	Obras e Instalações			5.000,00		5.000,00
8 306 8012 1.161	Aquisição de Veículos, Móveis, Máquinas e Equipamentos diversos para o Programa			7.000,00		7.000,00
4.4.90.52	Equipamentos e Material Permanente			7.000,00		7.000,00
8 306 8012 2.522	Manutenção das Atividades do Programa				6.000,00	6.000,00
3.3.90.30	Material de Consumo				2.000,00	2.000,00
3.3.90.36	Outros Serviços de Terceiros – Pessoa Física				2.000,00	2.000,00
3.3.90.39	Outros Serviços de Terceiros - Pessoa Jurídica				2.000,00	2.000,00
8 845	Outras Transferências			12.000,00	26.000,00	38.000,00
8 845 4006	COOPERAÇÕES TÉCNICO-FINANCEIRAS COM OUTROS ENTES FEDERADOS - CONDOMAR			2.000,00	6.000,00	8.000,00
8 845 4006 1.90	Participação em Consórcios Públicos com outros Entes Federados - INVESTIMENTO			2.000,00		2.000,00



Município de Sertânia

PRAÇA PREFEITO JOÃO PEREIRA VALE, 20 - CENTRO - 56.600-00 - Sertânia/ PE
CNPJ: 11.358.116/0001-13 Fone: 8738411156



Usuário: Rostand Falcão de Lima	Chave de Autenticação 1863-9584-020	Página 1 / 45
---------------------------------	--	------------------

Anexo 6 da Lei Nº 4.320/64 - Programa de Trabalho

Valores em R\$ - Período: Orçamento/2023

Unidade Orçamentária: 8001 - Fundo Municipal de Assistência Social			Não Orçamentária	Operação Especial	Projetos	Atividades	Total
Código	Especificação						
	4.4.71.70	Rateio pela Participação em Consórcio Público			2.000,00		2.000,00
8 845 4006 2.523	Participação em Consórcio Público com Outros Entes Federados					6.000,00	6.000,00
	3.1.71.70	Rateio pela Participação em Consórcio Público				2.000,00	2.000,00
	3.3.71.70	Rateio pela Participação em Consórcio Público				4.000,00	4.000,00
8 845 4009	GESTÃO ADMINISTRATIVA DO CIMPAJEÚ				10.000,00	20.000,00	30.000,00
8 845 4009 1.214	Participação em Consórcios Públicos com outros Entes Federados - Investimento				10.000,00		10.000,00
	4.4.71.70	Rateio pela Participação em Consórcio Público			10.000,00		10.000,00
8 845 4009 2.9089	Participação em Consórcios Públicos com outros Entes Federados					20.000,00	20.000,00
	3.1.71.70	Rateio pela Participação em Consórcio Público				10.000,00	10.000,00
	3.3.71.70	Rateio pela Participação em Consórcio Público				10.000,00	10.000,00
Total da Unidade Orçamentária					465.000,00	4.624.000,00	5.089.000,00
Total da Unidade Gestora					465.000,00	4.624.000,00	5.089.000,00

Unidade Gestora: 14500 - Fundo Municipal de Educação de Sertânia

Unidade Orçamentária: 12001 - Secretaria de Educação			Não Orçamentária	Operação Especial	Projetos	Atividades	Total
Código	Especificação						
12	Educação				3.388.800,00	34.509.850,12	37.898.650,12
12 306	Alimentação e Nutrição					910.000,00	910.000,00
12 306 12001	GESTÃO DAS ATIVIDADES DA SECRETARIA DE EDUCAÇÃO					250.000,00	250.000,00
12 306 12001 2.493	Manutenção da Agricultura Familiar					250.000,00	250.000,00
	3.3.90.30	Material de Consumo				180.000,00	180.000,00
	3.3.90.36	Outros Serviços de Terceiros – Pessoa Física				30.000,00	30.000,00
	3.3.90.39	Outros Serviços de Terceiros - Pessoa Jurídica				40.000,00	40.000,00
12 306 12003	ALIMENTAÇÃO ESCOLAR					660.000,00	660.000,00
12 306 12003 2.494	Manutenção do Programa Alimentação Escolar					660.000,00	660.000,00
	3.3.90.30	Material de Consumo				660.000,00	660.000,00
12 361	Ensino Fundamental				2.240.000,00	27.287.950,12	29.527.950,12
12 361 12001	GESTÃO DAS ATIVIDADES DA SECRETARIA DE EDUCAÇÃO				1.330.000,00	2.587.862,62	3.917.862,62
12 361 12001 1.137	Construção, Reforma, e/ou Ampliações e Outros da Secretaria de Educação				420.000,00		420.000,00
	4.4.90.51	Obras e Instalações			420.000,00		420.000,00
12 361 12001 1.138	Aquisição de Veículos, Móveis, Máquinas e Equipamentos Diversos para a Secretaria de Educação				50.000,00		50.000,00
	4.4.90.52	Equipamentos e Material Permanente			50.000,00		50.000,00
12 361 12001 1.139	Construção, Reforma, Ampliações, Reparos de Escolas, Prédios Escolares e Outros				810.000,00		810.000,00
	4.4.90.51	Obras e Instalações			810.000,00		810.000,00
12 361 12001 1.140	Construção, Reforma, Reparos e Outros de Quadras Poliesportivas Secretaria de Educação				50.000,00		50.000,00
	4.4.90.51	Obras e Instalações			50.000,00		50.000,00
12 361 12001 2.495	Manutenção das Atividades da Secretaria de Educação					1.607.862,62	1.607.862,62
	3.1.90.04	Contratação por Tempo Determinado				44.862,62	44.862,62
	3.1.90.11	Vencimentos e Vantagens Fixas – Pessoal Civil				385.000,00	385.000,00
	3.1.90.13	Obrigações Patronais				71.000,00	71.000,00
	3.1.90.91	Sentenças Judiciais				30.000,00	30.000,00
	3.1.90.92	Despesas de Exercícios Anteriores				10.000,00	10.000,00



Município de Sertânia

PRAÇA PREFEITO JOÃO PEREIRA VALE, 20 - CENTRO - 56.600-00 - Sertânia/ PE

CNPJ: 11.358.116/0001-13 Fone: 8738411156



Usuário: Rostand Falcão de Lima

Chave de Autenticação
1863-9584-020

Página
1 / 45

Anexo 6 da Lei Nº 4.320/64 - Programa de Trabalho

Valores em R\$ - Período: Orçamento/2023

Unidade Orçamentária: 12001-Secretaria de Educação

Código	Especificação	Não Orçamentária	Operação Especial	Projetos	Atividades	Total
	3.1.90.94	Indenizações e Restituições Trabalhistas			70.000,00	70.000,00
	3.1.91.13	Obrigações Patronais			75.000,00	75.000,00
	3.3.50.43	Subvenções Sociais			20.000,00	20.000,00
	3.3.90.14	Diárias – Civil			10.000,00	10.000,00
	3.3.90.30	Material de Consumo			150.000,00	150.000,00
	3.3.90.33	Passagens e Despesas com Locomoção			30.000,00	30.000,00
	3.3.90.36	Outros Serviços de Terceiros – Pessoa Física			120.000,00	120.000,00
	3.3.90.39	Outros Serviços de Terceiros - Pessoa Jurídica			550.000,00	550.000,00
	3.3.90.47	Obrigações Tributárias e Contributivas			20.000,00	20.000,00
	3.3.90.92	Despesas de Exercícios Anteriores			20.000,00	20.000,00
	3.3.90.93	Indenizações e Restituições			2.000,00	2.000,00
12 361 12001 2.497	Manutenção das Unidades de Ensino Fundamental				960.000,00	960.000,00
	3.3.90.30	Material de Consumo			100.000,00	100.000,00
	3.3.90.36	Outros Serviços de Terceiros – Pessoa Física			100.000,00	100.000,00
	3.3.90.39	Outros Serviços de Terceiros - Pessoa Jurídica			760.000,00	760.000,00
12 361 12001 2.501	Apoio as Instituições em Fins Lucrativos				20.000,00	20.000,00
	3.3.50.43	Subvenções Sociais			20.000,00	20.000,00
12 361 12002	DINHEIRO DIRETO NA ESCOLA				26.000,00	26.000,00
12 361 12002 2.499	Manutenção do Programa Dinheiro Direto na Escola - PDDE				26.000,00	26.000,00
	3.3.90.30	Material de Consumo			11.000,00	11.000,00
	3.3.90.36	Outros Serviços de Terceiros – Pessoa Física			2.000,00	2.000,00
	3.3.90.39	Outros Serviços de Terceiros - Pessoa Jurídica			13.000,00	13.000,00
12 361 12004	TRANSPORTE ESCOLAR DE QUALIDADE			130.000,00	2.075.000,00	2.205.000,00
12 361 12004 1.143	Aquisição de Veículos Para o Transporte Escolar			130.000,00		130.000,00
	4.4.90.52	Equipamentos e Material Permanente		130.000,00		130.000,00
12 361 12004 2.500	Manutenção do Programa Transporte Escolar				2.075.000,00	2.075.000,00
	3.3.90.18	Auxílio Financeiro a Estudantes			40.000,00	40.000,00
	3.3.90.30	Material de Consumo			187.000,00	187.000,00
	3.3.90.36	Outros Serviços de Terceiros – Pessoa Física			340.000,00	340.000,00
	3.3.90.39	Outros Serviços de Terceiros - Pessoa Jurídica			1.508.000,00	1.508.000,00
12 361 12009	FUNDO NACIONAL DE DESENVOLVIMENTO DA EDUCAÇÃO - FUNDEB			780.000,00	22.539.087,50	23.319.087,50
12 361 12009 1.144	Aquisição de Veículos, Móveis, Máquinas e Equipamentos Diversos para o Ensino Fundamental			580.000,00		580.000,00
	4.4.90.52	Equipamentos e Material Permanente		580.000,00		580.000,00
12 361 12009 1.145	Aquisição de Material Didático para o Ensino Fundamental			200.000,00		200.000,00
	3.3.90.32	Material, Bem ou Serviço para Distribuição Gratuita		200.000,00		200.000,00
12 361 12009 2.503	Gestão Administrativa do FUNDEB 30%				1.157.000,00	1.157.000,00
	3.3.90.30	Material de Consumo			30.000,00	30.000,00
	3.3.90.36	Outros Serviços de Terceiros – Pessoa Física			300.000,00	300.000,00
	3.3.90.39	Outros Serviços de Terceiros - Pessoa Jurídica			827.000,00	827.000,00
12 361 12009 2.9055	Gestão Administrativa dos Profissionais do Magistério FUNDEB 70%				16.688.200,00	16.688.200,00
	3.1.90.04	Contratação por Tempo Determinado			800.200,00	800.200,00
	3.1.90.11	Vencimentos e Vantagens Fixas – Pessoal Civil			13.447.900,00	13.447.900,00



Município de Sertânia

PRAÇA PREFEITO JOÃO PEREIRA VALE, 20 - CENTRO - 56.600-00 - Sertânia/ PE

CNPJ: 11.358.116/0001-13 Fone: 8738411156



Usuário: Rostand Falcão de Lima

Chave de Autenticação
1863-9584-020

Página
1 / 45

Anexo 6 da Lei Nº 4.320/64 - Programa de Trabalho

Valores em R\$ - Período: Orçamento/2023

Unidade Orçamentária: 12001 - Secretaria de Educação

Código	Especificação	Não Orçamentária	Operação Especial	Projetos	Atividades	Total
	3.1.90.13 Obrigações Patronais				200.000,00	200.000,00
	3.1.90.16 Outras Despesas Variáveis – Pessoal Civil				10.000,00	10.000,00
	3.1.90.92 Despesas de Exercícios Anteriores				10.000,00	10.000,00
	3.1.90.93 Indenizações e Restituições				50.000,00	50.000,00
	3.1.90.94 Indenizações e Restituições Trabalhistas				610.000,00	610.000,00
	3.1.91.13 Obrigações Patronais				1.560.100,00	1.560.100,00
12 361 12009 2.9056	Gestão Administrativa do FUNDEB 30%				3.563.887,50	3.563.887,50
	3.1.90.04 Contratação por Tempo Determinado				356.000,00	356.000,00
	3.1.90.11 Vencimentos e Vantagens Fixas – Pessoal Civil				550.000,00	550.000,00
	3.1.90.13 Obrigações Patronais				100.000,00	100.000,00
	3.1.90.16 Outras Despesas Variáveis – Pessoal Civil				10.000,00	10.000,00
	3.1.90.92 Despesas de Exercícios Anteriores				10.000,00	10.000,00
	3.1.90.94 Indenizações e Restituições Trabalhistas				20.000,00	20.000,00
	3.1.91.13 Obrigações Patronais				550.000,00	550.000,00
	3.3.90.14 Diárias – Civil				10.000,00	10.000,00
	3.3.90.30 Material de Consumo				250.000,00	250.000,00
	3.3.90.36 Outros Serviços de Terceiros – Pessoa Física				560.000,00	560.000,00
	3.3.90.39 Outros Serviços de Terceiros - Pessoa Jurídica				990.000,00	990.000,00
	3.3.90.47 Obrigações Tributárias e Contributivas				30.000,00	30.000,00
	3.3.90.91 Sentenças Judiciais				78.887,50	78.887,50
	3.3.90.92 Despesas de Exercícios Anteriores				19.000,00	19.000,00
	3.3.90.93 Indenizações e Restituições				30.000,00	30.000,00
12 361 12009 2.9057	Manutenção do Transporte Escolar - FUNDEB 30%				1.130.000,00	1.130.000,00
	3.3.90.30 Material de Consumo				260.000,00	260.000,00
	3.3.90.36 Outros Serviços de Terceiros – Pessoa Física				250.000,00	250.000,00
	3.3.90.39 Outros Serviços de Terceiros - Pessoa Jurídica				620.000,00	620.000,00
12 361 28002	FUNDO DE MANUT E DESENV DA EDUC BÁSICA E DE VALORIZ DOS PROF DA EDUCAÇÃO - FUNDEB				60.000,00	60.000,00
12 361 28002 2.9056	Gestão Administrativa do FUNDEB 30%				60.000,00	60.000,00
	3.3.90.30 Material de Consumo				20.000,00	20.000,00
	3.3.90.36 Outros Serviços de Terceiros – Pessoa Física				20.000,00	20.000,00
	3.3.90.39 Outros Serviços de Terceiros - Pessoa Jurídica				20.000,00	20.000,00
12 362	Ensino Médio			100.000,00	80.000,00	180.000,00
12 362 12005	ENSINO MÉDIO			100.000,00	80.000,00	180.000,00
12 362 12005 1.148	Aquisição de Veículos, Móveis, Máquinas e Equipamentos Diversos para o Ensino Médio			50.000,00		50.000,00
	4.4.90.52 Equipamentos e Material Permanente			50.000,00		50.000,00
12 362 12005 1.149	Construção, Reforma, Ampliações e Outros para o Ensino Médio			50.000,00		50.000,00
	4.4.90.51 Obras e Instalações			50.000,00		50.000,00
12 362 12005 2.506	Manutenção das Atividades do Ensino Médio				80.000,00	80.000,00
	3.3.90.18 Auxílio Financeiro a Estudantes				20.000,00	20.000,00
	3.3.90.30 Material de Consumo				20.000,00	20.000,00
	3.3.90.36 Outros Serviços de Terceiros – Pessoa Física				20.000,00	20.000,00
	3.3.90.39 Outros Serviços de Terceiros - Pessoa Jurídica				20.000,00	20.000,00



Município de Sertânia

PRAÇA PREFEITO JOÃO PEREIRA VALE, 20 - CENTRO - 56.600-00 - Sertânia/ PE

CNPJ: 11.358.116/0001-13 Fone: 8738411156



Usuário: Rostand Falcão de Lima

Chave de Autenticação
1863-9584-020

Página
1 / 45

Anexo 6 da Lei Nº 4.320/64 - Programa de Trabalho

Valores em R\$ - Período: Orçamento/2023

Unidade Orçamentária: 12001 - Secretaria de Educação

Código	Especificação	Não Orçamentária	Operação Especial	Projetos	Atividades	Total
12 364	Ensino Superior				150.000,00	150.000,00
12 364 12006	TRANSPORTE ESCOLAR UNIVERSITÁRIO				150.000,00	150.000,00
12 364 12006 2.507	Manutenção do Transporte Escolar Universitário				150.000,00	150.000,00
3.3.90.18	Auxílio Financeiro a Estudantes				30.000,00	30.000,00
3.3.90.30	Material de Consumo				20.000,00	20.000,00
3.3.90.36	Outros Serviços de Terceiros – Pessoa Física				50.000,00	50.000,00
3.3.90.39	Outros Serviços de Terceiros - Pessoa Jurídica				50.000,00	50.000,00
12 365	Educação Infantil			973.800,00	5.623.900,00	6.597.700,00
12 365 12007	CRECHE E PROINFÂNCIA			520.000,00	1.166.900,00	1.686.900,00
12 365 12007 1.150	Construção, Reforma, Ampliações e Outros de Unidades do Ensino Infantil			520.000,00		520.000,00
4.4.90.51	Obras e Instalações			520.000,00		520.000,00
12 365 12007 2.508	Manutenção das Atividades do Ensino Infantil				1.166.900,00	1.166.900,00
3.1.90.04	Contratação por Tempo Determinado				100.000,00	100.000,00
3.1.90.11	Vencimentos e Vantagens Fixas – Pessoal Civil				200.000,00	200.000,00
3.1.90.13	Obrigações Patronais				50.000,00	50.000,00
3.1.90.94	Indenizações e Restituições Trabalhistas				1.000,00	1.000,00
3.1.91.13	Obrigações Patronais				50.000,00	50.000,00
3.3.90.14	Diárias – Civil				80.000,00	80.000,00
3.3.90.30	Material de Consumo				100.000,00	100.000,00
3.3.90.32	Material, Bem ou Serviço para Distribuição Gratuita				354.900,00	354.900,00
3.3.90.36	Outros Serviços de Terceiros – Pessoa Física				50.000,00	50.000,00
3.3.90.39	Outros Serviços de Terceiros - Pessoa Jurídica				180.000,00	180.000,00
3.3.90.93	Indenizações e Restituições				1.000,00	1.000,00
12 365 12009	FUNDO NACIONAL DE DESENVOLVIMENTO DA EDUCAÇÃO - FUNDEB			360.000,00	4.237.000,00	4.597.000,00
12 365 12009 1.151	Aquisição de Imóveis para a Educação Infantil			50.000,00		50.000,00
4.4.90.61	Aquisição de Imóveis			50.000,00		50.000,00
12 365 12009 1.152	Aquisição de Móveis, Máquinas e Equipamentos Diversos para o Ensino Infantil			310.000,00		310.000,00
4.4.90.52	Equipamentos e Material Permanente			310.000,00		310.000,00
12 365 12009 2.509	Manutenção do Transporte Escolar para o Ensino Infantil				110.000,00	110.000,00
3.3.90.30	Material de Consumo				20.000,00	20.000,00
3.3.90.36	Outros Serviços de Terceiros – Pessoa Física				20.000,00	20.000,00
3.3.90.39	Outros Serviços de Terceiros - Pessoa Jurídica				50.000,00	50.000,00
3.3.90.47	Obrigações Tributárias e Contributivas				20.000,00	20.000,00
12 365 12009 2.9058	Gestão de Pessoal do FUNDEB 70% (infantil)				3.276.000,00	3.276.000,00
3.1.90.04	Contratação por Tempo Determinado				130.000,00	130.000,00
3.1.90.11	Vencimentos e Vantagens Fixas – Pessoal Civil				2.569.000,00	2.569.000,00
3.1.90.13	Obrigações Patronais				25.000,00	25.000,00
3.1.90.93	Indenizações e Restituições				50.000,00	50.000,00
3.1.90.94	Indenizações e Restituições Trabalhistas				102.000,00	102.000,00
3.1.91.13	Obrigações Patronais				400.000,00	400.000,00
12 365 12009 2.9059	Gestão Administrativa do FUNDEB 30% (INFANTIL)				851.000,00	851.000,00
3.1.90.04	Contratação por Tempo Determinado				70.000,00	70.000,00
3.1.90.11	Vencimentos e Vantagens Fixas – Pessoal Civil				10.000,00	10.000,00



Município de Sertânia

PRAÇA PREFEITO JOÃO PEREIRA VALE, 20 - CENTRO - 56.600-00 - Sertânia/ PE

CNPJ: 11.358.116/0001-13 Fone: 8738411156



Usuário: Rostand Falcão de Lima

Chave de Autenticação
1863-9584-020

Página
1 / 45

Anexo 6 da Lei Nº 4.320/64 - Programa de Trabalho

Valores em R\$ - Período: Orçamento/2023

Unidade Orçamentária: 12001 - Secretaria de Educação

Código	Especificação	Não Orçamentária	Operação Especial	Projetos	Atividades	Total
3.1.90.13	Obrigações Patronais				20.000,00	20.000,00
3.1.90.16	Outras Despesas Variáveis – Pessoal Civil				2.000,00	2.000,00
3.1.90.94	Indenizações e Restituições Trabalhistas				5.000,00	5.000,00
3.1.91.13	Obrigações Patronais				20.000,00	20.000,00
3.3.90.30	Material de Consumo				2.000,00	2.000,00
3.3.90.36	Outros Serviços de Terceiros – Pessoa Física				2.000,00	2.000,00
3.3.90.39	Outros Serviços de Terceiros - Pessoa Jurídica				720.000,00	720.000,00
12 365 28002	FUNDO DE MANUT E DESENV DA EDUC BÁSICA E DE VALORIZ DOS PROF DA EDUCAÇÃO - FUNDEB			93.800,00	220.000,00	313.800,00
12 365 28002 1.144	Aquisição de Veículos, Móveis, Máquinas e Equipamentos Diversos para o Ensino Fundamental			93.800,00		93.800,00
4.4.90.52	Equipamentos e Material Permanente			93.800,00		93.800,00
12 365 28002 2.9059	Gestão Administrativa do FUNDEB 30% (INFANTIL)				220.000,00	220.000,00
3.3.90.30	Material de Consumo				80.000,00	80.000,00
3.3.90.31	Premiações Culturais, Artísticas, Científicas, Desportivas e Outras				10.000,00	10.000,00
3.3.90.36	Outros Serviços de Terceiros – Pessoa Física				30.000,00	30.000,00
3.3.90.39	Outros Serviços de Terceiros - Pessoa Jurídica				100.000,00	100.000,00
12 366	Educação de Jovens e Adultos			30.000,00	341.000,00	371.000,00
12 366 12008	EDUCAÇÃO DE JOVENS E ADULTOS				300.000,00	300.000,00
12 366 12008 2.512	Manutenção das Atividades do Programa Brasil Alfabetizado				300.000,00	300.000,00
3.3.90.14	Diárias – Civil				20.000,00	20.000,00
3.3.90.30	Material de Consumo				80.000,00	80.000,00
3.3.90.36	Outros Serviços de Terceiros – Pessoa Física				70.000,00	70.000,00
3.3.90.39	Outros Serviços de Terceiros - Pessoa Jurídica				80.000,00	80.000,00
3.3.90.47	Obrigações Tributárias e Contributivas				50.000,00	50.000,00
12 366 12009	FUNDO NACIONAL DE DESENVOLVIMENTO DA EDUCAÇÃO - FUNDEB			30.000,00	41.000,00	71.000,00
12 366 12009 1.153	Aquisição de Móveis, Máquinas e Equipamentos e Outros para o EJA			30.000,00		30.000,00
4.4.90.52	Equipamentos e Material Permanente			30.000,00		30.000,00
12 366 12009 2.9060	Gestão de Pessoal do FUNDEB 70% (EJA)				25.000,00	25.000,00
3.1.90.04	Contratação por Tempo Determinado				10.000,00	10.000,00
3.1.90.11	Vencimentos e Vantagens Fixas – Pessoal Civil				10.000,00	10.000,00
3.1.90.13	Obrigações Patronais				2.000,00	2.000,00
3.1.90.94	Indenizações e Restituições Trabalhistas				2.000,00	2.000,00
3.1.91.13	Obrigações Patronais				1.000,00	1.000,00
12 366 12009 2.9061	Gestão de Pessoal do FUNDEB 30% (EJA)				16.000,00	16.000,00
3.1.90.04	Contratação por Tempo Determinado				1.000,00	1.000,00
3.1.90.11	Vencimentos e Vantagens Fixas – Pessoal Civil				4.000,00	4.000,00
3.1.90.13	Obrigações Patronais				1.000,00	1.000,00
3.1.90.94	Indenizações e Restituições Trabalhistas				1.000,00	1.000,00
3.1.91.13	Obrigações Patronais				1.000,00	1.000,00
3.3.90.14	Diárias – Civil				1.000,00	1.000,00
3.3.90.30	Material de Consumo				1.000,00	1.000,00
3.3.90.36	Outros Serviços de Terceiros – Pessoa Física				1.000,00	1.000,00
3.3.90.39	Outros Serviços de Terceiros - Pessoa Jurídica				3.000,00	3.000,00



Município de Sertânia

PRAÇA PREFEITO JOÃO PEREIRA VALE, 20 - CENTRO - 56.600-00 - Sertânia/ PE

CNPJ: 11.358.116/0001-13 Fone: 8738411156



Usuário: Rostand Falcão de Lima

Chave de Autenticação
1863-9584-020

Página
1 / 45

Anexo 6 da Lei Nº 4.320/64 - Programa de Trabalho

Valores em R\$ - Período: Orçamento/2023

Unidade Orçamentária: 12001 - Secretaria de Educação

Código	Especificação	Não Orçamentária	Operação Especial	Projetos	Atividades	Total
	3.3.90.47 Obrigações Tributárias e Contributivas				2.000,00	2.000,00
12 367	Educação Especial			30.000,00	42.000,00	72.000,00
12 367 12001	GESTÃO DAS ATIVIDADES DA SECRETARIA DE EDUCAÇÃO			30.000,00	42.000,00	72.000,00
12 367 12001 1.156	Aquisição de Veículos, Móveis, Máquinas e Equipamentos e Outros para a Educação Especial			30.000,00		30.000,00
	4.4.90.52 Equipamentos e Material Permanente			30.000,00		30.000,00
12 367 12001 2.516	Manutenção das Atividades da Educação Especial				42.000,00	42.000,00
	3.3.90.14 Diárias – Civil				2.000,00	2.000,00
	3.3.90.30 Material de Consumo				5.000,00	5.000,00
	3.3.90.33 Passagens e Despesas com Locomoção				2.000,00	2.000,00
	3.3.90.36 Outros Serviços de Terceiros – Pessoa Física				10.000,00	10.000,00
	3.3.90.39 Outros Serviços de Terceiros - Pessoa Jurídica				10.000,00	10.000,00
	3.3.90.47 Obrigações Tributárias e Contributivas				1.000,00	1.000,00
	3.3.90.48 Outros Auxílios Financeiros a Pessoas Físicas				7.000,00	7.000,00
	3.3.90.92 Despesas de Exercícios Anteriores				5.000,00	5.000,00
12 845	Outras Transferências			15.000,00	75.000,00	90.000,00
12 845 4006	COOPERAÇÕES TÉCNICO-FINANCEIRAS COM OUTROS ENTES FEDERADOS - CONDOMAR			5.000,00	55.000,00	60.000,00
12 845 4006 1.163	Ação de Investimento Vinculadas ao Condomar.			5.000,00		5.000,00
	4.4.71.70 Rateio pela Participação em Consórcio Público			5.000,00		5.000,00
12 845 4006 2.515	Participação em Consórcios Públicos com Outros Entes Federados				55.000,00	55.000,00
	3.1.71.70 Rateio pela Participação em Consórcio Público				5.000,00	5.000,00
	3.3.71.70 Rateio pela Participação em Consórcio Público				50.000,00	50.000,00
12 845 4009	GESTÃO ADMINISTRATIVA DO CIMPAJEÚ			10.000,00	20.000,00	30.000,00
12 845 4009 1.215	Participação em Consórcios Públicos com outros Entes Federados - Investimento			10.000,00		10.000,00
	4.4.71.70 Rateio pela Participação em Consórcio Público			10.000,00		10.000,00
12 845 4009 2.9090	Participação em Consórcios Públicos com outros Entes Federados - Investimento				20.000,00	20.000,00
	3.1.71.70 Rateio pela Participação em Consórcio Público				10.000,00	10.000,00
	3.3.71.70 Rateio pela Participação em Consórcio Público				10.000,00	10.000,00
Total da Unidade Orçamentária				3.388.800,00	34.509.850,12	37.898.650,12
Total da Unidade Gestora				3.388.800,00	34.509.850,12	37.898.650,12
TOTAL GERAL				2.254.031,58	111.443.570,42	130.800.000,00

Entidades Consolidadas: Prefeitura Municipal de Sertânia, Fundo Municipal de Saúde de Sertânia, Fundo Municipal de Assistência Social de Sertânia, Centro de Excelência em Derivados de Carne e Leite de Caprinos e Ovinos de Sertânia - CEDOCA (CANCELADO), Instituto de Previdência dos Servidores Municipais de Sertânia (Fundoprev), Fundo Municipal de Defesa da Criança e do Adolescente de Sertânia, Câmara de Vereadores de Sertânia, Consórcio de Integração dos Municípios do Pajeú - CIMPAJEÚ, CONSÓRCIO DOM MARIANO, Prefeitura Municipal de Sertânia, Fundo Municipal de Saúde de Sertânia, Centro de Excelência em Derivados de Carne e Leite - CEDOCA, Fundo Municipal de Assistência Social de Sertânia, Fundo Municipal de Educação de Sertânia



Município de Sertânia

PRAÇA PREFEITO JOÃO PEREIRA VALE, 20 - CENTRO - 56.600-00 - Sertânia/ PE

CNPJ: 11.358.116/0001-13 Fone: 8738411156



Usuário: Rostand Falcão de Lima	Chave de Autenticação 1276-0107-542	Página 1 / 5
---------------------------------	--	-----------------

Anexo 7 da Lei Nº 4.320/64 - Programa de Trabalho de Governo - Demonstrativo de Funções, Subfunções e Programas por Projetos e Atividades

Valores em R\$ - Período: Orçamento/2023

Código	Especificação	Não Orçamentária	Operação Especial	Projetos	Atividades	Total
1	Legislativa		12.000,00	790.000,00	3.629.000,00	4.431.000,00
1 31	Ação Legislativa		12.000,00	790.000,00	3.629.000,00	4.431.000,00
1 31 1001	AMPLIAÇÃO DA ÁREA FÍSICA DO PODER LEGISLATIVO			650.000,00	30.000,00	680.000,00
1 31 1002	GESTÃO ADMINISTRATIVA DO PODER LEGISLATIVO		12.000,00		3.599.000,00	3.611.000,00
1 31 1003	REEQUIPAMENTO DA CÂMARA MUNICIPAL			140.000,00		140.000,00
4	Administração			552.080,00	5.710.986,34	6.263.066,34
4 121	Planejamento e Orçamento			60.000,00		60.000,00
4 121 4004	GESTÃO DAS ATIVIDADES DA SECRETARIA DE FINANÇAS, TRIBUTOS E PLANEJAMENTO			60.000,00		60.000,00
4 122	Administração Geral			467.080,00	4.558.986,34	5.026.066,34
4 122 4002	GESTÃO DAS ATIVIDADES DO GABINETE DO PREFEITO			30.000,00	1.950.670,42	1.980.670,42
4 122 4003	GESTÃO DAS ATIVIDADES DA SECRETARIA DE ADMINISTRAÇÃO			420.080,00	1.738.198,08	2.158.278,08
4 122 4004	GESTÃO DAS ATIVIDADES DA SECRETARIA DE FINANÇAS, TRIBUTOS E PLANEJAMENTO				132.068,00	132.068,00
4 122 4005	GESTÃO DAS ATIVIDADES DA SECRETARIA DA MULHER				130.000,00	130.000,00
4 122 4007	Gestão Administrativa do CONDOMAR			2.000,00	63.743,84	65.743,84
4 122 4009	GESTÃO ADMINISTRATIVA DO CIMPAJEÚ				135.300,00	135.300,00
4 122 9001	GESTÃO ADMINISTRATIVA DO RPPS			15.000,00	409.006,00	424.006,00
4 123	Administração Financeira				989.000,00	989.000,00
4 123 4004	GESTÃO DAS ATIVIDADES DA SECRETARIA DE FINANÇAS, TRIBUTOS E PLANEJAMENTO				989.000,00	989.000,00
4 124	Controle Interno			10.000,00	43.000,00	53.000,00
4 124 4001	GESTÃO DAS ATIVIDADES DA SECRETARIA DE CONTROLE INTERNO			10.000,00	43.000,00	53.000,00
4 845	Outras Transferências			15.000,00	120.000,00	135.000,00
4 845 4006	COOPERAÇÕES TÉCNICO-FINANCEIRAS COM OUTROS ENTES FEDERADOS - CONDOMAR			5.000,00	100.000,00	105.000,00
4 845 4009	GESTÃO ADMINISTRATIVA DO CIMPAJEÚ			10.000,00	20.000,00	30.000,00
6	Segurança Pública			30.000,00	862.000,00	892.000,00
6 122	Administração Geral			30.000,00	862.000,00	892.000,00
6 122 6001	GESTÃO DAS ATIVIDADES DA SECRETARIA DE SEGURANÇA E MOBILIDADE URBANA			30.000,00	862.000,00	892.000,00
8	Assistência Social			580.000,00	4.848.000,00	5.428.000,00
8 122	Administração Geral			370.000,00	1.853.000,00	2.223.000,00
8 122 8001	GESTÃO DAS ATIVIDADES DA SECRETARIA DE DESENVOLVIMENTO SOCIAL E CIDADANIA			110.000,00	48.000,00	158.000,00
8 122 8004	GESTÃO DA SECRETARIA DE ASSISTÊNCIA E DESENVOLVIMENTO SOCIAL			260.000,00	1.803.000,00	2.063.000,00
8 122 8008	APOIO ÀS INSTITUIÇÕES SEM FINS LUCRATIVOS				2.000,00	2.000,00
8 125	Normatização e Fiscalização				87.000,00	87.000,00
8 125 8001	GESTÃO DAS ATIVIDADES DA SECRETARIA DE DESENVOLVIMENTO SOCIAL E CIDADANIA				21.000,00	21.000,00
8 125 8005	APOIO AOS CONSELHOS				66.000,00	66.000,00
8 131	Comunicação Social				14.000,00	14.000,00
8 131 8009	PROMOÇÃO DE FÓRUNS E CONFERÊNCIAS MUNICIPAIS				14.000,00	14.000,00
8 243	Assistência à Criança e ao Adolescente			70.000,00	385.000,00	455.000,00
8 243 8002	GESTÃO DAS ATIVIDADES DO FUNDO MUNICIPAL DE DEFESA DA CRIANÇA E DO ADOLESCENTE			5.000,00	155.000,00	160.000,00
8 243 8013	CRIANÇA FELIZ			65.000,00	230.000,00	295.000,00
8 244	Assistência Comunitária			116.000,00	2.477.000,00	2.593.000,00
8 244 8003	ÍNDICE DE GESTÃO DESCENTRALIZADA - IGD			25.000,00	357.000,00	382.000,00
8 244 8006	PROTEÇÃO SOCIAL BÁSICA			41.000,00	699.000,00	740.000,00
8 244 8007	PROTEÇÃO SOCIAL ESPECIAL DE MÉDIA COMPLEXIDADE			20.000,00	323.000,00	343.000,00
8 244 8010	PROTEÇÃO SOCIAL DE ALTA COMPLEXIDADE			30.000,00	118.000,00	148.000,00
8 244 8011	PROGRAMA BOLSA CIDADANIA COMUNIDADE - BCC				980.000,00	980.000,00
8 306	Alimentação e Nutrição			12.000,00	6.000,00	18.000,00



Município de Sertânia

PRAÇA PREFEITO JOÃO PEREIRA VALE, 20 - CENTRO - 56.600-00 - Sertânia/ PE

CNPJ: 11.358.116/0001-13 Fone: 8738411156



Usuário: Rostand Falcão de Lima	Chave de Autenticação 1276-0107-542	Página 2 / 5
---------------------------------	--	-----------------

Anexo 7 da Lei Nº 4.320/64 - Programa de Trabalho de Governo - Demonstrativo de Funções, Subfunções e Programas por Projetos e Atividades

Valores em R\$ - Período: Orçamento/2023

Código	Especificação	Não Orçamentária	Operação Especial	Projetos	Atividades	Total
8 306 8012	SEGURANÇA ALIMENTAR E NUTRICIONAL - SAN/ COZINHA COMUNITÁRIA			12.000,00	6.000,00	18.000,00
8 845	Outras Transferências			12.000,00	26.000,00	38.000,00
8 845 4006	COOPERAÇÕES TÉCNICO-FINANCEIRAS COM OUTROS ENTES FEDERADOS - CONDOMAR			2.000,00	6.000,00	8.000,00
8 845 4009	GESTÃO ADMINISTRATIVA DO CIMPAJEU			10.000,00	20.000,00	30.000,00
9	Previdência Social		100.000,00		13.860.994,00	13.960.994,00
9 272	Previdência do Regime Estatutário				13.860.994,00	13.860.994,00
9 272 9002	MANUTENÇÃO DAS ATIVIDADES PREVIDENCIÁRIAS DO RPPS				13.860.994,00	13.860.994,00
9 846	Outros Encargos Especiais		100.000,00			100.000,00
9 846 9002	MANUTENÇÃO DAS ATIVIDADES PREVIDENCIÁRIAS DO RPPS		100.000,00			100.000,00
10	Saúde			2.279.500,00	30.339.702,60	32.619.202,60
10 122	Administração Geral			499.500,00	5.693.127,18	6.192.627,18
10 122 4007	Gestão Administrativa do CONDOMAR			500,00	81.500,00	82.000,00
10 122 10001	GESTÃO ADMINISTRATIVA DA SAÚDE E QUALIFICAÇÃO DA GESTÃO DO SUS			435.000,00	4.822.627,18	5.257.627,18
10 122 10006	COVID -19			64.000,00	789.000,00	853.000,00
10 301	Atenção Básica			1.052.000,00	8.432.400,00	9.484.400,00
10 301 4009	GESTÃO ADMINISTRATIVA DO CIMPAJEU				43.400,00	43.400,00
10 301 10002	ATENÇÃO BÁSICA À SAÚDE DA POPULAÇÃO			1.052.000,00	8.389.000,00	9.441.000,00
10 302	Assistência Hospitalar e Ambulatorial			520.000,00	13.964.625,42	14.484.625,42
10 302 4009	GESTÃO ADMINISTRATIVA DO CIMPAJEU				1.300.870,00	1.300.870,00
10 302 10003	ASSISTÊNCIA DE MÉDIA E ALTA COMPLEXIDADE HOSPITALAR E AMBULATORIAL			520.000,00	12.663.755,42	13.183.755,42
10 303	Suporte Profilático e Terapêutico			56.000,00	446.550,00	502.550,00
10 303 4009	GESTÃO ADMINISTRATIVA DO CIMPAJEU				21.550,00	21.550,00
10 303 10004	ASSISTÊNCIA FARMACÊUTICA			56.000,00	425.000,00	481.000,00
10 305	Vigilância Epidemiológica			115.000,00	1.173.000,00	1.288.000,00
10 305 10005	VIGILÂNCIA EM SAÚDE			115.000,00	1.173.000,00	1.288.000,00
10 845	Outras Transferências			37.000,00	630.000,00	667.000,00
10 845 4006	COOPERAÇÕES TÉCNICO-FINANCEIRAS COM OUTROS ENTES FEDERADOS - CONDOMAR			27.000,00	10.000,00	37.000,00
10 845 4009	GESTÃO ADMINISTRATIVA DO CIMPAJEU			10.000,00	620.000,00	630.000,00
12	Educação			3.390.800,00	34.570.850,12	37.961.650,12
12 122	Administração Geral			2.000,00	61.000,00	63.000,00
12 122 4007	Gestão Administrativa do CONDOMAR			2.000,00	61.000,00	63.000,00
12 306	Alimentação e Nutrição				910.000,00	910.000,00
12 306 12001	GESTÃO DAS ATIVIDADES DA SECRETARIA DE EDUCAÇÃO				250.000,00	250.000,00
12 306 12003	ALIMENTAÇÃO ESCOLAR				660.000,00	660.000,00
12 361	Ensino Fundamental			2.240.000,00	27.287.950,12	29.527.950,12
12 361 12001	GESTÃO DAS ATIVIDADES DA SECRETARIA DE EDUCAÇÃO			1.330.000,00	2.587.862,62	3.917.862,62
12 361 12002	DINHEIRO DIRETO NA ESCOLA				26.000,00	26.000,00
12 361 12004	TRANSPORTE ESCOLAR DE QUALIDADE			130.000,00	2.075.000,00	2.205.000,00
12 361 12009	FUNDO NACIONAL DE DESENVOLVIMENTO DA EDUCAÇÃO - FUNDEB			780.000,00	22.539.087,50	23.319.087,50
12 361 28002	FUNDO DE MANUT E DESENV DA EDUC BÁSICA E DE VALORIZ DOS PROF DA EDUCAÇÃO - FUNDEB				60.000,00	60.000,00
12 362	Ensino Médio			100.000,00	80.000,00	180.000,00
12 362 12005	ENSINO MÉDIO			100.000,00	80.000,00	180.000,00
12 364	Ensino Superior				150.000,00	150.000,00
12 364 12006	TRANSPORTE ESCOLAR UNIVERSITÁRIO				150.000,00	150.000,00
12 365	Educação Infantil			973.800,00	5.623.900,00	6.597.700,00
12 365 12007	CRECHE E PROINFÂNCIA			520.000,00	1.166.900,00	1.686.900,00
12 365 12009	FUNDO NACIONAL DE DESENVOLVIMENTO DA EDUCAÇÃO - FUNDEB			360.000,00	4.237.000,00	4.597.000,00
12 365 28002	FUNDO DE MANUT E DESENV DA EDUC BÁSICA E DE VALORIZ DOS PROF DA EDUCAÇÃO			93.800,00	220.000,00	313.800,00



Município de Sertânia

PRAÇA PREFEITO JOÃO PEREIRA VALE, 20 - CENTRO - 56.600-00 - Sertânia/ PE

CNPJ: 11.358.116/0001-13 Fone: 8738411156



Usuário: Rostand Falcão de Lima

Chave de Autenticação
1276-0107-542

Página
3 / 5

Anexo 7 da Lei Nº 4.320/64 - Programa de Trabalho de Governo - Demonstrativo de Funções, Subfunções e Programas por Projetos e Atividades

Valores em R\$ - Período: Orçamento/2023

Código	Especificação	Não Orçamentária	Operação Especial	Projetos	Atividades	Total
	- FUNDEB					
12 366	Educação de Jovens e Adultos			30.000,00	341.000,00	371.000,00
12 366 12008	EDUCAÇÃO DE JOVENS E ADULTOS				300.000,00	300.000,00
12 366 12009	FUNDO NACIONAL DE DESENVOLVIMENTO DA EDUCAÇÃO - FUNDEB			30.000,00	41.000,00	71.000,00
12 367	Educação Especial			30.000,00	42.000,00	72.000,00
12 367 12001	GESTÃO DAS ATIVIDADES DA SECRETARIA DE EDUCAÇÃO			30.000,00	42.000,00	72.000,00
12 845	Outras Transferências			15.000,00	75.000,00	90.000,00
12 845 4006	COOPERAÇÕES TÉCNICO-FINANCEIRAS COM OUTROS ENTES FEDERADOS - CONDOMAR			5.000,00	55.000,00	60.000,00
12 845 4009	GESTÃO ADMINISTRATIVA DO CIMPAJEU			10.000,00	20.000,00	30.000,00
13	Cultura			40.000,00	2.473.000,00	2.513.000,00
13 391	Patrimônio Histórico, Artístico e Arqueológico			40.000,00	1.103.000,00	1.143.000,00
13 391 13001	GESTÃO DAS ATIVIDADES DA SECRETARIA DA JUVENTUDE, ESPORTES, CULTURA E TURISMO			40.000,00	1.103.000,00	1.143.000,00
13 392	Difusão Cultural				1.330.000,00	1.330.000,00
13 392 13001	GESTÃO DAS ATIVIDADES DA SECRETARIA DA JUVENTUDE, ESPORTES, CULTURA E TURISMO				1.330.000,00	1.330.000,00
13 695	Turismo				40.000,00	40.000,00
13 695 13001	GESTÃO DAS ATIVIDADES DA SECRETARIA DA JUVENTUDE, ESPORTES, CULTURA E TURISMO				40.000,00	40.000,00
15	Urbanismo			6.981.018,00	7.407.937,36	14.388.955,36
15 451	Infra-Estrutura Urbana			1.160.000,00	1.227.000,00	2.387.000,00
15 451 15001	GESTÃO DAS ATIVIDADES DA SECRETARIA DE INFRA-ESTRUTURA E PROJETOS ESPECIAIS			1.160.000,00	1.227.000,00	2.387.000,00
15 452	Serviços Urbanos			1.581.018,00	5.175.937,36	6.756.955,36
15 452 4007	Gestão Administrativa do CONDOMAR			6.018,00	215.937,36	221.955,36
15 452 15001	GESTÃO DAS ATIVIDADES DA SECRETARIA DE INFRA-ESTRUTURA E PROJETOS ESPECIAIS			500.000,00		500.000,00
15 452 15002	GESTÃO DAS ATIVIDADES DA SECRETARIA DE SERVIÇOS PÚBLICOS E MOBILIDADE URBANA			1.075.000,00	4.960.000,00	6.035.000,00
15 482	Habitação Urbana			2.470.000,00		2.470.000,00
15 482 15001	GESTÃO DAS ATIVIDADES DA SECRETARIA DE INFRA-ESTRUTURA E PROJETOS ESPECIAIS			2.470.000,00		2.470.000,00
15 752	Energia Elétrica			1.770.000,00	1.005.000,00	2.775.000,00
15 752 15001	GESTÃO DAS ATIVIDADES DA SECRETARIA DE INFRA-ESTRUTURA E PROJETOS ESPECIAIS			20.000,00	1.005.000,00	1.025.000,00
15 752 28003	ENERGIA RENOVÁVEL			1.750.000,00		1.750.000,00
17	Saneamento			165.000,00	9.560,00	174.560,00
17 511	Saneamento Básico Rural			30.000,00		30.000,00
17 511 17001	SANEAMENTO BÁSICO			30.000,00		30.000,00
17 512	Saneamento Básico Urbano			135.000,00	9.560,00	144.560,00
17 512 4009	GESTÃO ADMINISTRATIVA DO CIMPAJEU				9.560,00	9.560,00
17 512 17001	SANEAMENTO BÁSICO			135.000,00		135.000,00
18	Gestão Ambiental			1.025.000,00	313.000,00	1.338.000,00
18 541	Preservação e Conservação Ambiental				44.000,00	44.000,00
18 541 4009	GESTÃO ADMINISTRATIVA DO CIMPAJEU				44.000,00	44.000,00
18 543	Recuperação de Áreas Degradadas			230.000,00	76.000,00	306.000,00
18 543 18001	RECICLAGEM E TRATAMENTO DE RESÍDUOS SÓLIDOS			230.000,00	76.000,00	306.000,00
18 544	Recursos Hídricos			795.000,00	193.000,00	988.000,00
18 544 18002	ABASTECIMENTO DE ÁGUA EMERGENCIAL			795.000,00	193.000,00	988.000,00



Município de Sertânia

PRAÇA PREFEITO JOÃO PEREIRA VALE, 20 - CENTRO - 56.600-00 - Sertânia/ PE

CNPJ: 11.358.116/0001-13 Fone: 8738411156



Usuário: Rostand Falcão de Lima	Chave de Autenticação 1276-0107-542	Página 4 / 5
---------------------------------	--	-----------------

Anexo 7 da Lei Nº 4.320/64 - Programa de Trabalho de Governo - Demonstrativo de Funções, Subfunções e Programas por Projetos e Atividades

Valores em R\$ - Período: Orçamento/2023

Código	Especificação	Não Orçamentária	Operação Especial	Projetos	Atividades	Total
20	Agricultura		2.000,00	980.000,00	4.613.900,00	5.595.900,00
20 122	Administração Geral			20.000,00	2.658.000,00	2.678.000,00
20 122 20001	GESTÃO DAS ATIVIDADES DA SECRETARIA DE AGRICULTURA E MEIO AMBIENTE			20.000,00	2.658.000,00	2.678.000,00
20 605	Abastecimento		2.000,00	145.000,00	276.900,00	423.900,00
20 605 4009	GESTÃO ADMINISTRATIVA DO CIMPAJEÚ				53.900,00	53.900,00
20 605 20002	GESTÃO DAS ATIVIDADES DO CENTRO DE EX. DERIVADOS DA CARNE/LEITE DE CAPRINOS E OVINOS - CEDOCA		2.000,00	145.000,00	223.000,00	370.000,00
20 606	Extensão Rural			6.000,00		6.000,00
20 606 20005	AGRICULTURA FAMILIAR			6.000,00		6.000,00
20 608	Promoção da Produção Agropecuária			794.000,00	287.000,00	1.081.000,00
20 608 2003	GESTÃO DA SECRETARIA DE AGRICULTURA E MEIO AMBIENTE			6.000,00		6.000,00
20 608 4009	GESTÃO ADMINISTRATIVA DO CIMPAJEÚ			3.000,00	45.000,00	48.000,00
20 608 20001	GESTÃO DAS ATIVIDADES DA SECRETARIA DE AGRICULTURA E MEIO AMBIENTE			785.000,00	238.000,00	1.023.000,00
20 608 20004	PRODUÇÃO E DISTRIBUIÇÃO DE SEMENTES E MUDAS				4.000,00	4.000,00
20 609	Defesa Agropecuária				10.000,00	10.000,00
20 609 20004	PRODUÇÃO E DISTRIBUIÇÃO DE SEMENTES E MUDAS				10.000,00	10.000,00
20 691	Promoção Comercial				102.000,00	102.000,00
20 691 2003	GESTÃO DA SECRETARIA DE AGRICULTURA E MEIO AMBIENTE				102.000,00	102.000,00
20 752	Energia Elétrica			15.000,00	1.280.000,00	1.295.000,00
20 752 4009	GESTÃO ADMINISTRATIVA DO CIMPAJEÚ			15.000,00	1.280.000,00	1.295.000,00
22	Indústria			40.000,00		40.000,00
22 661	Promoção Industrial			40.000,00		40.000,00
22 661 15001	GESTÃO DAS ATIVIDADES DA SECRETARIA DE INFRA-ESTRUTURA E PROJETOS ESPECIAIS			40.000,00		40.000,00
23	Comércio e Serviços			2.000,00	36.000,00	38.000,00
23 391	Patrimônio Histórico, Artístico e Arqueológico			2.000,00	36.000,00	38.000,00
23 391 4007	Gestão Administrativa do CONDOMAR			2.000,00	36.000,00	38.000,00
24	Comunicações			7.000,00	141.000,00	148.000,00
24 131	Comunicação Social			7.000,00	141.000,00	148.000,00
24 131 24001	GESTÃO DAS ATIVIDADES DA SECRETARIA DE COMUNICAÇÃO			7.000,00	141.000,00	148.000,00
26	Transporte			160.000,00		160.000,00
26 782	Transporte Rodoviário			160.000,00		160.000,00
26 782 15001	GESTÃO DAS ATIVIDADES DA SECRETARIA DE INFRA-ESTRUTURA E PROJETOS ESPECIAIS			160.000,00		160.000,00
27	Desporto e Lazer			80.000,00	327.640,00	407.640,00
27 812	Desporto Comunitário			70.000,00	116.000,00	186.000,00
27 812 13001	GESTÃO DAS ATIVIDADES DA SECRETARIA DA JUVENTUDE, ESPORTES, CULTURA E TURISMO			70.000,00	116.000,00	186.000,00
27 813	Lazer			10.000,00	211.640,00	221.640,00
27 813 13001	GESTÃO DAS ATIVIDADES DA SECRETARIA DA JUVENTUDE, ESPORTES, CULTURA E TURISMO			10.000,00	211.640,00	221.640,00
28	Encargos Especiais		1.540.031,58		900.000,00	2.440.031,58
28 843	Serviço da Dívida Interna		708.831,58		900.000,00	1.608.831,58
28 843 4003	GESTÃO DAS ATIVIDADES DA SECRETARIA DE ADMINISTRAÇÃO		30.000,00			30.000,00
28 843 10001	GESTÃO ADMINISTRATIVA DA SAÚDE E QUALIFICAÇÃO DA GESTÃO DO SUS		30.000,00			30.000,00
28 843 28001	Operações Especiais		648.831,58		900.000,00	1.548.831,58
28 846	Outros Encargos Especiais		831.200,00			831.200,00
28 846 0	Operações Especiais		1.200,00			1.200,00
28 846 4003	GESTÃO DAS ATIVIDADES DA SECRETARIA DE ADMINISTRAÇÃO		815.000,00			815.000,00



Município de Sertânia

PRAÇA PREFEITO JOÃO PEREIRA VALE, 20 - CENTRO - 56.600-00 - Sertânia/ PE

CNPJ: 11.358.116/0001-13 Fone: 8738411156



Usuário: Rostand Falcão de Lima	Chave de Autenticação 1276-0107-542	Página 5 / 5
--	---	------------------------

Anexo 7 da Lei Nº 4.320/64 - Programa de Trabalho de Governo - Demonstrativo de Funções, Subfunções e Programas por Projetos e Atividades

Valores em R\$ - Período: Orçamento/2023

Código	Especificação	Não Orçamentária	Operação Especial	Projetos	Atividades	Total
28 846 9002	MANUTENÇÃO DAS ATIVIDADES PREVIDENCIARIAS DO RPPS		15.000,00			15.000,00
99	Reserva de Contingência		600.000,00		1.400.000,00	2.000.000,00
99 999	Reserva de Contingência		600.000,00		1.400.000,00	2.000.000,00
99 999 9002	MANUTENÇÃO DAS ATIVIDADES PREVIDENCIARIAS DO RPPS		600.000,00			600.000,00
99 999 9999	Reserva de Contingência				1.400.000,00	1.400.000,00
Total			2.254.031,58	17.102.398,00	111.443.570,42	130.800.000,00
TOTAL GERAL			2.254.031,58	17.102.398,00	111.443.570,42	130.800.000,00

Entidades Consolidadas: Prefeitura Municipal de Sertânia, Fundo Municipal de Saúde de Sertânia, Fundo Municipal de Assistência Social de Sertânia, Centro de Excelência em Derivados de Carne e Leite de Caprinos e Ovinos de Sertânia - CEDOCA (CANCELADO), Instituto de Previdência dos Servidores Municipais de Sertânia (Fundoprev), Fundo Municipal de Defesa da Criança e do Adolescente de Sertânia, Câmara de Vereadores de Sertânia, Consórcio de Integração dos Municípios do Pajeú - CIMPAJEÚ, CONSÓRCIO DOM MARIANO, Prefeitura Municipal de Sertânia, Fundo Municipal de Saúde de Sertânia, Centro de Excelência em Derivados de Carne e Leite - CEDOCA, Fundo Municipal de Assistência Social de Sertânia, Fundo Municipal de Educação de Sertânia



Município de Sertânia

PRAÇA PREFEITO JOÃO PEREIRA VALE, 20 - CENTRO - 56.600-00 - Sertânia/ PE

CNPJ: 11.358.116/0001-13 Fone: 8738411156



Usuário: Rostand Falcão de Lima

Chave de Autenticação
1293-1774-118

Página
1 / 4

Anexo 8 da Lei Nº 4.320/64 - Demonstrativo da Despesa por Funções, Subfunções e Programas, Conforme o Vínculo com os Recursos

Valores em R\$ - Período: Orçamento/2023

Código	Especificação	Ordinário	Vinculado	Total
1	Legislativa	4.431.000,00		4.431.000,00
1 31	Ação Legislativa	4.431.000,00		4.431.000,00
1 31 1001	AMPLIAÇÃO DA ÁREA FÍSICA DO PODER LEGISLATIVO	680.000,00		680.000,00
1 31 1002	GESTÃO ADMINISTRATIVA DO PODER LEGISLATIVO	3.611.000,00		3.611.000,00
1 31 1003	REEQUIPAMENTO DA CÂMARA MUNICIPAL	140.000,00		140.000,00
4	Administração	5.568.980,34	694.086,00	6.263.066,34
4 121	Planejamento e Orçamento	40.000,00	20.000,00	60.000,00
4 121 4004	GESTÃO DAS ATIVIDADES DA SECRETARIA DE FINANÇAS, TRIBUTOS E PLANEJAMENTO	40.000,00	20.000,00	60.000,00
4 122	Administração Geral	4.351.980,34	674.086,00	5.026.066,34
4 122 4002	GESTÃO DAS ATIVIDADES DO GABINETE DO PREFEITO	1.980.670,42		1.980.670,42
4 122 4003	GESTÃO DAS ATIVIDADES DA SECRETARIA DE ADMINSTRAÇÃO	1.908.198,08	250.080,00	2.158.278,08
4 122 4004	GESTÃO DAS ATIVIDADES DA SECRETARIA DE FINANÇAS, TRIBUTOS E PLANEJAMENTO	132.068,00		132.068,00
4 122 4005	GESTÃO DAS ATIVIDADES DA SECRETARIA DA MULHER	130.000,00		130.000,00
4 122 4007	Gestão Administrativa do CONDOMAR	65.743,84		65.743,84
4 122 4009	GESTÃO ADMINISTRATIVA DO CIMPAJEU	135.300,00		135.300,00
4 122 9001	GESTÃO ADMINISTRATIVA DO RPPS		424.006,00	424.006,00
4 123	Administração Financeira	989.000,00		989.000,00
4 123 4004	GESTÃO DAS ATIVIDADES DA SECRETARIA DE FINANÇAS, TRIBUTOS E PLANEJAMENTO	989.000,00		989.000,00
4 124	Controle Interno	53.000,00		53.000,00
4 124 4001	GESTÃO DAS ATIVIDADES DA SECRETARIA DE CONTROLE INTERNO	53.000,00		53.000,00
4 845	Outras Transferências	135.000,00		135.000,00
4 845 4006	COOPERAÇÕES TÉCNICO-FINANCEIRAS COM OUTROS ENTES FEDERADOS - CONDOMAR	105.000,00		105.000,00
4 845 4009	GESTÃO ADMINISTRATIVA DO CIMPAJEU	30.000,00		30.000,00
6	Segurança Pública	892.000,00		892.000,00
6 122	Administração Geral	892.000,00		892.000,00
6 122 6001	GESTÃO DAS ATIVIDADES DA SECRETARIA DE SEGURANÇA E MOBILIDADE URBANA	892.000,00		892.000,00
8	Assistência Social	4.221.000,00	1.207.000,00	5.428.000,00
8 122	Administração Geral	2.052.000,00	171.000,00	2.223.000,00
8 122 8001	GESTÃO DAS ATIVIDADES DA SECRETARIA DE DESENVOLVIMENTO SOCIAL E CIDADANIA	58.000,00	100.000,00	158.000,00
8 122 8004	GESTÃO DA SECRETARIA DE ASSISTÊNCIA E DESENVOLVIMENTO SOCIAL	1.992.000,00	71.000,00	2.063.000,00
8 122 8008	APOIO ÀS INSTITUIÇÕES SEM FINS LUCRATIVOS	2.000,00		2.000,00
8 125	Normatização e Fiscalização	87.000,00		87.000,00
8 125 8001	GESTÃO DAS ATIVIDADES DA SECRETARIA DE DESENVOLVIMENTO SOCIAL E CIDADANIA	21.000,00		21.000,00
8 125 8005	APOIO AOS CONSELHOS	66.000,00		66.000,00
8 131	Comunicação Social	14.000,00		14.000,00
8 131 8009	PROMOÇÃO DE FÓRUNS E CONFERÊNCIAS MUNICIPAIS	14.000,00		14.000,00
8 243	Assistência à Criança e ao Adolescente	262.000,00	193.000,00	455.000,00
8 243 8002	GESTÃO DAS ATIVIDADES DO FUNDO MUNICIPAL DE DEFESA DA CRIANÇA E DO ADOLESCENTE	160.000,00		160.000,00
8 243 8013	CRIANÇA FELIZ	102.000,00	193.000,00	295.000,00
8 244	Assistência Comunitária	1.753.000,00	840.000,00	2.593.000,00
8 244 8003	ÍNDICE DE GESTÃO DESCENTRALIZADA - IGD	282.000,00	100.000,00	382.000,00
8 244 8006	PROTEÇÃO SOCIAL BÁSICA	188.000,00	552.000,00	740.000,00
8 244 8007	PROTEÇÃO SOCIAL ESPECIAL DE MÉDIA COMPLEXIDADE	165.000,00	178.000,00	343.000,00
8 244 8010	PROTEÇÃO SOCIAL DE ALTA COMPLEXIDADE	138.000,00	10.000,00	148.000,00
8 244 8011	PROGRAMA BOLSA CIDADANIA COMUNIDADE - BCC	980.000,00		980.000,00
8 306	Alimentação e Nutrição	18.000,00		18.000,00
8 306 8012	SEGURANÇA ALIMENTAR E NUTRICIONAL - SAN/ COZINHA COMUNITÁRIA	18.000,00		18.000,00
8 845	Outras Transferências	35.000,00	3.000,00	38.000,00



Município de Sertânia

PRAÇA PREFEITO JOÃO PEREIRA VALE, 20 - CENTRO - 56.600-00 - Sertânia/ PE

CNPJ: 11.358.116/0001-13 Fone: 8738411156



Usuário: Rostand Falcão de Lima

Chave de Autenticação
1293-1774-118

Página
2 / 4

Anexo 8 da Lei Nº 4.320/64 - Demonstrativo da Despesa por Funções, Subfunções e Programas, Conforme o Vínculo com os Recursos

Valores em R\$ - Período: Orçamento/2023

Código	Especificação	Ordinário	Vinculado	Total
8 845 4006	COOPERAÇÕES TÉCNICO-FINANCEIRAS COM OUTROS ENTES FEDERADOS - CONDOMAR	5.000,00	3.000,00	8.000,00
8 845 4009	GESTÃO ADMINISTRATIVA DO CIMPAJEÚ	30.000,00		30.000,00
9	Previdência Social	4.200.000,00	9.760.994,00	13.960.994,00
9 272	Previdência do Regime Estatutário	4.200.000,00	9.660.994,00	13.860.994,00
9 272 9002	MANUTENÇÃO DAS ATIVIDADES PREVIDENCIÁRIAS DO RPPS	4.200.000,00	9.660.994,00	13.860.994,00
9 846	Outros Encargos Especiais		100.000,00	100.000,00
9 846 9002	MANUTENÇÃO DAS ATIVIDADES PREVIDENCIÁRIAS DO RPPS		100.000,00	100.000,00
10	Saúde	17.972.202,60	14.647.000,00	32.619.202,60
10 122	Administração Geral	5.121.627,18	1.071.000,00	6.192.627,18
10 122 4007	Gestão Administrativa do CONDOMAR		82.000,00	82.000,00
10 122 10001	GESTÃO ADMINISTRATIVA DA SAÚDE E QUALIFICAÇÃO DA GESTÃO DO SUS	4.732.627,18	525.000,00	5.257.627,18
10 122 10006	COVID -19	389.000,00	464.000,00	853.000,00
10 301	Atenção Básica	3.893.400,00	5.591.000,00	9.484.400,00
10 301 4009	GESTÃO ADMINISTRATIVA DO CIMPAJEÚ	43.400,00		43.400,00
10 301 10002	ATENÇÃO BÁSICA À SAÚDE DA POPULAÇÃO	3.850.000,00	5.591.000,00	9.441.000,00
10 302	Assistência Hospitalar e Ambulatorial	7.675.625,42	6.809.000,00	14.484.625,42
10 302 4009	GESTÃO ADMINISTRATIVA DO CIMPAJEÚ	1.300.870,00		1.300.870,00
10 302 10003	ASSISTÊNCIA DE MÉDIA E ALTA COMPLEXIDADE HOSPITALAR E AMBULATORIAL	6.374.755,42	6.809.000,00	13.183.755,42
10 303	Suporte Profilático e Terapêutico	119.550,00	383.000,00	502.550,00
10 303 4009	GESTÃO ADMINISTRATIVA DO CIMPAJEÚ	21.550,00		21.550,00
10 303 10004	ASSISTÊNCIA FARMACÊUTICA	98.000,00	383.000,00	481.000,00
10 305	Vigilância Epidemiológica	515.000,00	773.000,00	1.288.000,00
10 305 10005	VIGILÂNCIA EM SAÚDE	515.000,00	773.000,00	1.288.000,00
10 845	Outras Transferências	647.000,00	20.000,00	667.000,00
10 845 4006	COOPERAÇÕES TÉCNICO-FINANCEIRAS COM OUTROS ENTES FEDERADOS - CONDOMAR	17.000,00	20.000,00	37.000,00
10 845 4009	GESTÃO ADMINISTRATIVA DO CIMPAJEÚ	630.000,00		630.000,00
12	Educação	6.184.650,12	31.777.000,00	37.961.650,12
12 122	Administração Geral		63.000,00	63.000,00
12 122 4007	Gestão Administrativa do CONDOMAR		63.000,00	63.000,00
12 306	Alimentação e Nutrição	360.000,00	550.000,00	910.000,00
12 306 12001	GESTÃO DAS ATIVIDADES DA SECRETARIA DE EDUCAÇÃO	60.000,00	190.000,00	250.000,00
12 306 12003	ALIMENTAÇÃO ESCOLAR	300.000,00	360.000,00	660.000,00
12 361	Ensino Fundamental	4.252.650,12	25.275.300,00	29.527.950,12
12 361 12001	GESTÃO DAS ATIVIDADES DA SECRETARIA DE EDUCAÇÃO	2.287.862,62	1.630.000,00	3.917.862,62
12 361 12002	DINHEIRO DIRETO NA ESCOLA	10.000,00	16.000,00	26.000,00
12 361 12004	TRANSPORTE ESCOLAR DE QUALIDADE	730.000,00	1.475.000,00	2.205.000,00
12 361 12009	FUNDO NACIONAL DE DESENVOLVIMENTO DA EDUCAÇÃO - FUNDEB	1.224.787,50	22.094.300,00	23.319.087,50
12 361 28002	FUNDO DE MANUT E DESENV DA EDUC BÁSICA E DE VALORIZ DOS PROF DA EDUCAÇÃO - FUNDEB		60.000,00	60.000,00
12 362	Ensino Médio	180.000,00		180.000,00
12 362 12005	ENSINO MÉDIO	180.000,00		180.000,00
12 364	Ensino Superior	150.000,00		150.000,00
12 364 12006	TRANSPORTE ESCOLAR UNIVERSITÁRIO	150.000,00		150.000,00
12 365	Educação Infantil	932.000,00	5.665.700,00	6.597.700,00
12 365 12007	CRECHE E PROINFÂNCIA	932.000,00	754.900,00	1.686.900,00
12 365 12009	FUNDO NACIONAL DE DESENVOLVIMENTO DA EDUCAÇÃO - FUNDEB		4.597.000,00	4.597.000,00
12 365 28002	FUNDO DE MANUT E DESENV DA EDUC BÁSICA E DE VALORIZ DOS PROF DA EDUCAÇÃO - FUNDEB		313.800,00	313.800,00
12 366	Educação de Jovens e Adultos	220.000,00	151.000,00	371.000,00
12 366 12008	EDUCAÇÃO DE JOVENS E ADULTOS	220.000,00	80.000,00	300.000,00



Município de Sertânia

PRAÇA PREFEITO JOÃO PEREIRA VALE, 20 - CENTRO - 56.600-00 - Sertânia/ PE
CNPJ: 11.358.116/0001-13 Fone: 8738411156



Usuário: Rostand Falcão de Lima	Chave de Autenticação 1293-1774-118	Página 3 / 4
---------------------------------	--	-----------------

Anexo 8 da Lei Nº 4.320/64 - Demonstrativo da Despesa por Funções, Subfunções e Programas, Conforme o Vínculo com os Recursos

Valores em R\$ - Período: Orçamento/2023

Código	Especificação	Ordinário	Vinculado	Total
12 366 12009	FUNDO NACIONAL DE DESENVOLVIMENTO DA EDUCAÇÃO - FUNDEB		71.000,00	71.000,00
12 367	Educação Especial		72.000,00	72.000,00
12 367 12001	GESTÃO DAS ATIVIDADES DA SECRETARIA DE EDUCAÇÃO		72.000,00	72.000,00
12 845	Outras Transferências	90.000,00		90.000,00
12 845 4006	COOPERAÇÕES TÉCNICO-FINANCEIRAS COM OUTROS ENTES FEDERADOS - CONDOMAR	60.000,00		60.000,00
12 845 4009	GESTÃO ADMINISTRATIVA DO CIMPAJEU	30.000,00		30.000,00
13	Cultura	2.463.000,00	50.000,00	2.513.000,00
13 391	Patrimônio Histórico, Artístico e Arqueológico	1.093.000,00	50.000,00	1.143.000,00
13 391 13001	GESTÃO DAS ATIVIDADES DA SECRETARIA DA JUVENTUDE, ESPORTES, CULTURA E TURISMO	1.093.000,00	50.000,00	1.143.000,00
13 392	Difusão Cultural	1.330.000,00		1.330.000,00
13 392 13001	GESTÃO DAS ATIVIDADES DA SECRETARIA DA JUVENTUDE, ESPORTES, CULTURA E TURISMO	1.330.000,00		1.330.000,00
13 695	Turismo	40.000,00		40.000,00
13 695 13001	GESTÃO DAS ATIVIDADES DA SECRETARIA DA JUVENTUDE, ESPORTES, CULTURA E TURISMO	40.000,00		40.000,00
15	Urbanismo	7.337.000,00	7.051.955,36	14.388.955,36
15 451	Infra-Estrutura Urbana	1.287.000,00	1.100.000,00	2.387.000,00
15 451 15001	GESTÃO DAS ATIVIDADES DA SECRETARIA DE INFRA-ESTRUTURA E PROJETOS ESPECIAIS	1.287.000,00	1.100.000,00	2.387.000,00
15 452	Serviços Urbanos	4.985.000,00	1.771.955,36	6.756.955,36
15 452 4007	Gestão Administrativa do CONDOMAR		221.955,36	221.955,36
15 452 15001	GESTÃO DAS ATIVIDADES DA SECRETARIA DE INFRA-ESTRUTURA E PROJETOS ESPECIAIS		500.000,00	500.000,00
15 452 15002	GESTÃO DAS ATIVIDADES DA SECRETARIA DE SERVIÇOS PÚBLICOS E MOBILIDADE URBANA	4.985.000,00	1.050.000,00	6.035.000,00
15 482	Habitação Urbana	120.000,00	2.350.000,00	2.470.000,00
15 482 15001	GESTÃO DAS ATIVIDADES DA SECRETARIA DE INFRA-ESTRUTURA E PROJETOS ESPECIAIS	120.000,00	2.350.000,00	2.470.000,00
15 752	Energia Elétrica	945.000,00	1.830.000,00	2.775.000,00
15 752 15001	GESTÃO DAS ATIVIDADES DA SECRETARIA DE INFRA-ESTRUTURA E PROJETOS ESPECIAIS	945.000,00	80.000,00	1.025.000,00
15 752 28003	ENERGIA RENOVÁVEL		1.750.000,00	1.750.000,00
17	Saneamento	29.560,00	145.000,00	174.560,00
17 511	Saneamento Básico Rural	10.000,00	20.000,00	30.000,00
17 511 17001	SANEAMENTO BÁSICO	10.000,00	20.000,00	30.000,00
17 512	Saneamento Básico Urbano	19.560,00	125.000,00	144.560,00
17 512 4009	GESTÃO ADMINISTRATIVA DO CIMPAJEU	9.560,00		9.560,00
17 512 17001	SANEAMENTO BÁSICO	10.000,00	125.000,00	135.000,00
18	Gestão Ambiental	318.000,00	1.020.000,00	1.338.000,00
18 541	Preservação e Conservação Ambiental	44.000,00		44.000,00
18 541 4009	GESTÃO ADMINISTRATIVA DO CIMPAJEU	44.000,00		44.000,00
18 543	Recuperação de Áreas Degradadas	71.000,00	235.000,00	306.000,00
18 543 18001	RECICLAGEM E TRATAMENTO DE RESÍDUOS SÓLIDOS	71.000,00	235.000,00	306.000,00
18 544	Recursos Hídricos	203.000,00	785.000,00	988.000,00
18 544 18002	ABASTECIMENTO DE ÁGUA EMERGENCIAL	203.000,00	785.000,00	988.000,00
20	Agricultura	4.770.900,00	825.000,00	5.595.900,00
20 122	Administração Geral	2.678.000,00		2.678.000,00
20 122 20001	GESTÃO DAS ATIVIDADES DA SECRETARIA DE AGRICULTURA E MEIO AMBIENTE	2.678.000,00		2.678.000,00
20 605	Abastecimento	358.900,00	65.000,00	423.900,00
20 605 4009	GESTÃO ADMINISTRATIVA DO CIMPAJEU	53.900,00		53.900,00
20 605 20002	GESTÃO DAS ATIVIDADES DO CENTRO DE EX. DERIVADOS DA CARNE/LEITE DE CAPRINOS E OVINOS - CEDOCA	305.000,00	65.000,00	370.000,00
20 606	Extensão Rural	1.000,00	5.000,00	6.000,00
20 606 20005	AGRICULTURA FAMILIAR	1.000,00	5.000,00	6.000,00
20 608	Promoção da Produção Agropecuária	326.000,00	755.000,00	1.081.000,00
20 608 2003	GESTÃO DA SECRETARIA DE AGRICULTURA E MEIO AMBIENTE	1.000,00	5.000,00	6.000,00



Município de Sertânia

PRAÇA PREFEITO JOÃO PEREIRA VALE, 20 - CENTRO - 56.600-00 - Sertânia/ PE

CNPJ: 11.358.116/0001-13 Fone: 8738411156



Usuário: Rostand Falcão de Lima	Chave de Autenticação 1293-1774-118	Página 4 / 4
---------------------------------	--	-----------------

Anexo 8 da Lei Nº 4.320/64 - Demonstrativo da Despesa por Funções, Subfunções e Programas, Conforme o Vínculo com os Recursos

Valores em R\$ - Período: Orçamento/2023

Código	Especificação	Ordinário	Vinculado	Total
20 608 4009	GESTÃO ADMINISTRATIVA DO CIMPAJEÚ	48.000,00		48.000,00
20 608 20001	GESTÃO DAS ATIVIDADES DA SECRETARIA DE AGRICULTURA E MEIO AMBIENTE	273.000,00	750.000,00	1.023.000,00
20 608 20004	PRODUÇÃO E DISTRIBUIÇÃO DE SEMENTES E MUDAS	4.000,00		4.000,00
20 609	Defesa Agropecuária	10.000,00		10.000,00
20 609 20004	PRODUÇÃO E DISTRIBUIÇÃO DE SEMENTES E MUDAS	10.000,00		10.000,00
20 691	Promoção Comercial	102.000,00		102.000,00
20 691 2003	GESTÃO DA SECRETARIA DE AGRICULTURA E MEIO AMBIENTE	102.000,00		102.000,00
20 752	Energia Elétrica	1.295.000,00		1.295.000,00
20 752 4009	GESTÃO ADMINISTRATIVA DO CIMPAJEÚ	1.295.000,00		1.295.000,00
22	Indústria	10.000,00	30.000,00	40.000,00
22 661	Promoção Industrial	10.000,00	30.000,00	40.000,00
22 661 15001	GESTÃO DAS ATIVIDADES DA SECRETARIA DE INFRA-ESTRUTURA E PROJETOS ESPECIAIS	10.000,00	30.000,00	40.000,00
23	Comércio e Serviços		38.000,00	38.000,00
23 391	Patrimônio Histórico, Artístico e Arqueológico		38.000,00	38.000,00
23 391 4007	Gestão Administrativa do CONDOMAR		38.000,00	38.000,00
24	Comunicações	148.000,00		148.000,00
24 131	Comunicação Social	148.000,00		148.000,00
24 131 24001	GESTÃO DAS ATIVIDADES DA SECRETARIA DE COMUNICAÇÃO	148.000,00		148.000,00
26	Transporte	30.000,00	130.000,00	160.000,00
26 782	Transporte Rodoviário	30.000,00	130.000,00	160.000,00
26 782 15001	GESTÃO DAS ATIVIDADES DA SECRETARIA DE INFRA-ESTRUTURA E PROJETOS ESPECIAIS	30.000,00	130.000,00	160.000,00
27	Desporto e Lazer	347.640,00	60.000,00	407.640,00
27 812	Desporto Comunitário	126.000,00	60.000,00	186.000,00
27 812 13001	GESTÃO DAS ATIVIDADES DA SECRETARIA DA JUVENTUDE, ESPORTES, CULTURA E TURISMO	126.000,00	60.000,00	186.000,00
27 813	Lazer	221.640,00		221.640,00
27 813 13001	GESTÃO DAS ATIVIDADES DA SECRETARIA DA JUVENTUDE, ESPORTES, CULTURA E TURISMO	221.640,00		221.640,00
28	Encargos Especiais	2.405.031,58	35.000,00	2.440.031,58
28 843	Serviço da Dívida Interna	1.588.831,58	20.000,00	1.608.831,58
28 843 4003	GESTÃO DAS ATIVIDADES DA SECRETARIA DE ADMINISTRAÇÃO	30.000,00		30.000,00
28 843 10001	GESTÃO ADMINISTRATIVA DA SAÚDE E QUALIFICAÇÃO DA GESTÃO DO SUS	10.000,00	20.000,00	30.000,00
28 843 28001	Operações Especiais	1.548.831,58		1.548.831,58
28 846	Outros Encargos Especiais	816.200,00	15.000,00	831.200,00
28 846 0	Operações Especiais	1.200,00		1.200,00
28 846 4003	GESTÃO DAS ATIVIDADES DA SECRETARIA DE ADMINISTRAÇÃO	815.000,00		815.000,00
28 846 9002	MANUTENÇÃO DAS ATIVIDADES PREVIDENCIÁRIAS DO RPPS		15.000,00	15.000,00
99	Reserva de Contingência	1.400.000,00	600.000,00	2.000.000,00
99 999	Reserva de Contingência	1.400.000,00	600.000,00	2.000.000,00
99 999 9002	MANUTENÇÃO DAS ATIVIDADES PREVIDENCIÁRIAS DO RPPS		600.000,00	600.000,00
99 999 9999	Reserva de Contingência	1.400.000,00		1.400.000,00
Total		62.728.964,64	68.071.035,36	130.800.000,00
TOTAL GERAL		62.728.964,64	68.071.035,36	130.800.000,00

Entidades Consolidadas: Prefeitura Municipal de Sertânia, Fundo Municipal de Saúde de Sertânia, Fundo Municipal de Assistência Social de Sertânia, Centro de Excelência em Derivados de Carne e Leite de Caprinos e Ovinos de Sertânia - CEDOCA (CANCELADO), Instituto de Previdência dos Servidores Municipais de Sertânia (Fundoprev), Fundo Municipal de Defesa da Criança e do Adolescente de Sertânia, Câmara de Vereadores de Sertânia, Consórcio de Integração dos Municípios do Pajeú - CIMPAJEÚ, CONSÓRCIO DOM MARIANO, Prefeitura Municipal de Sertânia, Fundo Municipal de Saúde de Sertânia, Centro de Excelência em Derivados de Carne e Leite - CEDOCA, Fundo Municipal de Assistência Social de Sertânia, Fundo Municipal de Educação de Sertânia



Município de Sertânia

PRAÇA PREFEITO JOÃO PEREIRA VALE, 20 - CENTRO - 56.600-00 - Sertânia/ PE

CNPJ: 11.358.116/0001-13 Fone: 8738411156



Usuário: Rostand Falcão de Lima

Chave de Autenticação

1745-9422-997

Página

1 / 7

Anexo 9 da Lei Nº 4.320/64 - Demonstrativo da Despesa por Órgãos e Funções

Valores em R\$ - Período: Orçamento/2023

Orgão Unidade Orçamentária	Legislativa	Judiciária	Essencial à Justiça	Administração	Defesa Nacional
7000 - Instituto de Previdência dos Servidores Municipais de Sertânia - Fundo Previdenciario				424.006,00	
7007 - Instituto de Previdência dos Servidores Municipais de Sertânia (Fundoprev)				424.006,00	
9000 - PODER LEGISLATIVO	4.431.000,00				
9001 - Câmara de Vereadores de Sertânia	4.431.000,00				
26000 - Consórcio de Integração dos Municípios do Pajeú - CIMPAJEU				135.300,00	
26001 - Consórcio de Integração dos Municípios do Pajeú - CIMPAJEU				135.300,00	
1000 - Secretaria de Controle Interno				53.000,00	
1001 - Controle Interno				53.000,00	
2000 - Gabinete do Prefeito				1.980.670,42	
2001 - Gabinete do Prefeito				1.980.670,42	
3000 - Secretaria de Administração e Gestão de Pessoas				2.293.278,08	
3001 - Administração e Gestão de Pessoas				2.293.278,08	
4000 - Secretaria de Finanças e Planejamento				1.181.068,00	
4001 - Finanças e Planejamento				1.181.068,00	
13000 - Consórcio Intermunicipal Dom Mariano - CONDOMAR				65.743,84	
13001 - Consórcio Intermunicipal Dom Mariano - CONDOMAR				65.743,84	
16000 - Secretaria da Mulher				130.000,00	
16001 - Secretaria da Mulher				130.000,00	
Total	4.431.000,00			6.263.066,34	



Município de Sertânia

PRAÇA PREFEITO JOÃO PEREIRA VALE, 20 - CENTRO - 56.600-00 - Sertânia/ PE

CNPJ: 11.358.116/0001-13 Fone: 8738411156



Usuário: Rostand Falcão de Lima

Chave de Autenticação
1745-9422-997

Página
2 / 7

Anexo 9 da Lei Nº 4.320/64 - Demonstrativo da Despesa por Órgãos e Funções

Valores em R\$ - Período: Orçamento/2023

Órgão Unidade Orçamentária	Segurança Pública	Relações Exteriores	Assistência Social	Previdência Social	Saúde
7000 - Instituto de Previdência dos Servidores Municipais de Sertânia - Fundo Previdenciario				13.960.994,00	
7007 - Instituto de Previdência dos Servidores Municipais de Sertânia (Fundoprev)				13.960.994,00	
26000 - Consórcio de Integração dos Municípios do Pajeú - CIMPAJEU					1.365.820,00
26001 - Consórcio de Integração dos Municípios do Pajeú - CIMPAJEU					1.365.820,00
11000 - Fundo Municipal da Defesa da Criança e do Adolescente			160.000,00		
11001 - Departamento de Defesa da Criança e do Adolescente			160.000,00		
15000 - Secretaria de Desenvolvimento Social e Cidadania			179.000,00		
15001 - Desenvolvimento Social e Cidadania			179.000,00		
18000 - Secretaria de Segurança e Mobilidade Urbana	892.000,00				
18001 - Segurança e Mobilidade Urbana	892.000,00				
10000 - Fundo Municipal de Saúde					31.171.382,60
10001 - Fundo Municipal de Saúde					31.171.382,60
20000 - Consórcio Intermunicipal Dom Mariano - CONDOMAR					82.000,00
20001 - Consórcio Intermunicipal Dom Mariano - CONDOMAR					82.000,00
8000 - Entidade Supervisionada			5.089.000,00		
8001 - Fundo Municipal de Assistência Social			5.089.000,00		
Total	892.000,00		5.428.000,00	13.960.994,00	32.619.202,60



Município de Sertânia

PRAÇA PREFEITO JOÃO PEREIRA VALE, 20 - CENTRO - 56.600-00 - Sertânia/ PE

CNPJ: 11.358.116/0001-13 Fone: 8738411156



Usuário: Rostand Falcão de Lima

Chave de Autenticação
1745-9422-997

Página
3 / 7

Anexo 9 da Lei Nº 4.320/64 - Demonstrativo da Despesa por Órgãos e Funções

Valores em R\$ - Período: Orçamento/2023

Órgão Unidade Orçamentária	Trabalho	Educação	Cultura	Direitos da Cidadania	Urbanismo
5000 - Secretaria de Infraestrutura e Projetos Especiais					8.132.000,00
5001 - Infraestrutura e Projetos Especiais					8.132.000,00
6000 - Secretaria de Agricultura e Meio Ambiente					1.045.000,00
6001 - Agricultura e Meio Ambiente					1.045.000,00
7000 - Secretaria de Serviços Públicos e Mobilidade Urbana					4.990.000,00
7001 - Serviços Públicos e Mobilidade Urbana					4.990.000,00
13000 - Consórcio Intermunicipal Dom Mariano - CONDOMAR		63.000,00			221.955,36
13001 - Consórcio Intermunicipal Dom Mariano - CONDOMAR		63.000,00			221.955,36
17000 - Secretaria de Cultura, Juventude, Esporte e Turismo			2.513.000,00		
17001 - Cultura, Juventude, Esporte e Turismo			2.513.000,00		
12000 - Secretaria de Educação		37.898.650,12			
12001 - Secretaria de Educação		37.898.650,12			
Total		37.961.650,12	2.513.000,00		14.388.955,36



Município de Sertânia

PRAÇA PREFEITO JOÃO PEREIRA VALE, 20 - CENTRO - 56.600-00 - Sertânia/ PE

CNPJ: 11.358.116/0001-13 Fone: 8738411156



Usuário: Rostand Falcão de Lima

Chave de Autenticação
1745-9422-997

Página
4 / 7

Anexo 9 da Lei Nº 4.320/64 - Demonstrativo da Despesa por Órgãos e Funções

Valores em R\$ - Período: Orçamento/2023

Orgão Unidade Orçamentária	Habitação	Saneamento	Gestão Ambiental	Ciência e Tecnologia	Agricultura
26000 - Consórcio de Integração dos Municípios do Pajeú - CIMPAJEU		9.560,00	44.000,00		1.396.900,00
26001 - Consórcio de Integração dos Municípios do Pajeú - CIMPAJEU		9.560,00	44.000,00		1.396.900,00
5000 - Secretaria de Infraestrutura e Projetos Especiais		165.000,00			
5001 - Infraestrutura e Projetos Especiais		165.000,00			
6000 - Secretaria de Agricultura e Meio Ambiente			1.294.000,00		3.829.000,00
6001 - Agricultura e Meio Ambiente			1.294.000,00		3.829.000,00
1000 - Centro de Ex. Deriv. Carne/Leite Cap e Ovinos - CEDOCA					370.000,00
1001 - Centro de Ex. Deriv. Carne/Leite Cap e Ovinos - CEDOCA					370.000,00
Total		174.560,00	1.338.000,00		5.595.900,00



Município de Sertânia

PRAÇA PREFEITO JOÃO PEREIRA VALE, 20 - CENTRO - 56.600-00 - Sertânia/ PE

CNPJ: 11.358.116/0001-13 Fone: 8738411156



Usuário: Rostand Falcão de Lima	Chave de Autenticação 1745-9422-997	Página 5 / 7
---------------------------------	--	-----------------

Anexo 9 da Lei Nº 4.320/64 - Demonstrativo da Despesa por Órgãos e Funções

Valores em R\$ - Período: Orçamento/2023

Órgão Unidade Orçamentária	Organização Agrária	Indústria	Comércio e Serviços	Comunicações	Energia
5000 - Secretaria de Infraestrutura e Projetos Especiais		40.000,00			
5001 - Infraestrutura e Projetos Especiais		40.000,00			
9000 - Secretaria de Comunicação				148.000,00	
9001 - Departamento de Comunicação				148.000,00	
13000 - Consórcio Intermunicipal Dom Mariano - CONDOMAR			38.000,00		
13001 - Consórcio Intermunicipal Dom Mariano - CONDOMAR			38.000,00		
Total		40.000,00	38.000,00	148.000,00	



Município de Sertânia

PRAÇA PREFEITO JOÃO PEREIRA VALE, 20 - CENTRO - 56.600-00 - Sertânia/ PE

CNPJ: 11.358.116/0001-13 Fone: 8738411156



Usuário: Rostand Falcão de Lima

Chave de Autenticação
1745-9422-997

Página
6 / 7

Anexo 9 da Lei Nº 4.320/64 - Demonstrativo da Despesa por Órgãos e Funções

Valores em R\$ - Período: Orçamento/2023

Órgão Unidade Orçamentária	Transporte	Desporto e Lazer	Encargos Especiais	Reserva de Contingência	Total
7000 - Instituto de Previdência dos Servidores Municipais de Sertânia - Fundo Previdenciário			15.000,00	600.000,00	15.000.000,00
7007 - Instituto de Previdência dos Servidores Municipais de Sertânia (Fundoprev)			15.000,00	600.000,00	15.000.000,00
9000 - PODER LEGISLATIVO					4.431.000,00
9001 - Câmara de Vereadores de Sertânia					4.431.000,00
26000 - Consórcio de Integração dos Municípios do Pajeú - CIMPAJEÚ					2.951.580,00
26001 - Consórcio de Integração dos Municípios do Pajeú - CIMPAJEÚ					2.951.580,00
1000 - Secretaria de Controle Interno					53.000,00
1001 - Controle Interno					53.000,00
2000 - Gabinete do Prefeito					1.980.670,42
2001 - Gabinete do Prefeito					1.980.670,42
3000 - Secretaria de Administração e Gestão de Pessoas			845.000,00		3.138.278,08
3001 - Administração e Gestão de Pessoas			845.000,00		3.138.278,08
4000 - Secretaria de Finanças e Planejamento			1.548.831,58	1.400.000,00	4.129.899,58
4001 - Finanças e Planejamento			1.548.831,58	1.400.000,00	4.129.899,58
5000 - Secretaria de Infraestrutura e Projetos Especiais	160.000,00				8.497.000,00
5001 - Infraestrutura e Projetos Especiais	160.000,00				8.497.000,00
6000 - Secretaria de Agricultura e Meio Ambiente					6.168.000,00
6001 - Agricultura e Meio Ambiente					6.168.000,00
7000 - Secretaria de Serviços Públicos e Mobilidade Urbana					4.990.000,00
7001 - Serviços Públicos e Mobilidade Urbana					4.990.000,00
9000 - Secretaria de Comunicação					148.000,00
9001 - Departamento de Comunicação					148.000,00
11000 - Fundo Municipal da Defesa da Criança e do Adolescente					160.000,00
11001 - Departamento de Defesa da Criança e do Adolescente					160.000,00
13000 - Consórcio Intermunicipal Dom Mariano - CONDOMAR			1.200,00		389.899,20
13001 - Consórcio Intermunicipal Dom Mariano - CONDOMAR			1.200,00		389.899,20
15000 - Secretaria de Desenvolvimento Social e Cidadania					179.000,00
15001 - Desenvolvimento Social e Cidadania					179.000,00
16000 - Secretaria da Mulher					130.000,00
16001 - Secretaria da Mulher					130.000,00
17000 - Secretaria de Cultura, Juventude, Esporte e Turismo		407.640,00			2.920.640,00
17001 - Cultura, Juventude, Esporte e Turismo		407.640,00			2.920.640,00
18000 - Secretaria de Segurança e Mobilidade Urbana					892.000,00
18001 - Segurança e Mobilidade Urbana					892.000,00
10000 - Fundo Municipal de Saúde			30.000,00		31.201.382,60
10001 - Fundo Municipal de Saúde			30.000,00		31.201.382,60
20000 - Consórcio Intermunicipal Dom Mariano - CONDOMAR					82.000,00
20001 - Consórcio Intermunicipal Dom Mariano - CONDOMAR					82.000,00
1000 - Centro de Ex. Deriv. Carne/Leite Cap e Ovinos - CEDOCA					370.000,00
1001 - Centro de Ex. Deriv. Carne/Leite Cap e Ovinos - CEDOCA					370.000,00
8000 - Entidade Supervisionada					5.089.000,00
8001 - Fundo Municipal de Assistência Social					5.089.000,00
12000 - Secretaria de Educação					37.898.650,12
12001 - Secretaria de Educação					37.898.650,12
Total	160.000,00	407.640,00	2.440.031,58	2.000.000,00	130.800.000,00



Município de Sertânia

PRAÇA PREFEITO JOÃO PEREIRA VALE, 20 - CENTRO - 56.600-00 - Sertânia/ PE

CNPJ: 11.358.116/0001-13 Fone: 8738411156



Usuário: Rostand Falcão de Lima	Chave de Autenticação 1745-9422-997	Página 7 / 7
---------------------------------	--	-----------------

Anexo 9 da Lei Nº 4.320/64 - Demonstrativo da Despesa por Órgãos e Funções

Valores em R\$ - Período: Orçamento/2023

Órgão Unidade Orçamentária	Transporte	Desporto e Lazer	Encargos Especiais	Reserva de Contingência	Total
-------------------------------	------------	------------------	--------------------	----------------------------	-------

Resumo

Total das Funções	130.800.000,00
TOTAL GERAL	130.800.000,00

Entidades Consolidadas: Prefeitura Municipal de Sertânia, Fundo Municipal de Saúde de Sertânia, Fundo Municipal de Assistência Social de Sertânia, Centro de Excelência em Derivados de Carne e Leite de Caprinos e Ovinos de Sertânia - CEDOCA (CANCELADO), Instituto de Previdência dos Servidores Municipais de Sertânia (Fundoprev), Fundo Municipal de Defesa da Criança e do Adolescente de Sertânia, Câmara de Vereadores de Sertânia, Consórcio de Integração dos Municípios do Pajeú - CIMPAJEÚ, CONSÓRCIO DOM MARIANO, Prefeitura Municipal de Sertânia, Fundo Municipal de Saúde de Sertânia, Centro de Excelência em Derivados de Carne e Leite - CEDOCA, Fundo Municipal de Assistência Social de Sertânia, Fundo Municipal de Educação de Sertânia

**Prefeitura Municipal de Sertânia**PRAÇA PREFEITO JOÃO PEREIRA VALE, 20 - CENTRO - 56.600-00 - Sertânia/ PE
CNPJ: 11.358.116/0001-13 Fone: 8738411156Usuário: Rostand Falcão de Lima
Chave de autenticação: 1289-9390-879Página
1 / 98**Anexo de Compatibilidade PPA e LOA**

		Valor global	2022	2023	2024	2025	Total
		PPA 2022 - 2025 - Valores em R\$					
Unidade Gestora:	7 - Instituto de Previdência dos Servidores Municipais de Sertânia (Fu	0,00	14.000.000,00	15.000.000,00	15.150.000,00	15.377.250,00	59.527.250,00
Unidade Orçamentária:	7007 - Instituto de Previdência dos Servidores Municipais de Sertânia	0,00	14.000.000,00	15.000.000,00	15.150.000,00	15.377.250,00	59.527.250,00
Função:	4 - Administração	0,00	480.000,00	424.006,00	428.240,00	434.663,60	1.766.909,60
Subfunção:	122 - Administração Geral	0,00	480.000,00	424.006,00	428.240,00	434.663,60	1.766.909,60
Programa:	9001 - GESTÃO ADMINISTRATIVA DO RPPS	0,00	480.000,00	424.006,00	428.240,00	434.663,60	1.766.909,60
Ação:	1.126 - Execução de Obras, aquisição de imóveis, máquinas e equipamentos diversos	0,00	0,00	0,00	0,00	0,00	0,00
	1191 - 4.4.90.52.00	0,00	0,00	0,00	0,00	0,00	0,00
	1196 - 4.4.90.51.00	0,00	0,00	0,00	0,00	0,00	0,00
Ação:	2.201 - Gestão Administrativa do IPSESE	0,00	95.000,00	80.000,00	80.800,00	82.012,00	337.812,00
	32 - 3.3.90.30.00	0,00	20.000,00	10.000,00	10.100,00	10.251,50	50.351,50
	802 - Recursos vinculados ao RPPS - Taxa de Administração	0,00	20.000,00	10.000,00	10.100,00	10.251,50	50.351,50
	33 - 3.3.90.36.00	0,00	15.000,00	10.000,00	10.100,00	10.251,50	45.351,50
	802 - Recursos vinculados ao RPPS - Taxa de Administração	0,00	15.000,00	10.000,00	10.100,00	10.251,50	45.351,50
	34 - 3.3.90.39.00	0,00	60.000,00	60.000,00	60.600,00	61.509,00	242.109,00
	802 - Recursos vinculados ao RPPS - Taxa de Administração	0,00	60.000,00	60.000,00	60.600,00	61.509,00	242.109,00
Ação:	1.201 - Execução de Obras, aquisição de imóveis, máquinas e equipamentos diversos	0,00	20.000,00	10.000,00	10.100,00	10.251,50	50.351,50
	529 - 4.4.90.52.00	0,00	20.000,00	10.000,00	10.100,00	10.251,50	50.351,50
	802 - Recursos vinculados ao RPPS - Taxa de Administração	0,00	20.000,00	10.000,00	10.100,00	10.251,50	50.351,50
Ação:	2.201 - Gestão Administrativa do IPSESE	0,00	110.000,00	125.000,00	126.250,00	128.143,75	489.393,75
	530 - 3.3.90.14.00	0,00	10.000,00	5.000,00	5.050,00	5.125,75	25.175,75
	802 - Recursos vinculados ao RPPS - Taxa de Administração	0,00	10.000,00	5.000,00	5.050,00	5.125,75	25.175,75
	531 - 3.3.90.35.00	0,00	100.000,00	120.000,00	121.200,00	123.018,00	464.218,00
	800 - Recursos vinculados ao RPPS - Fundo em Capitalização (Plano Previdenciário)	0,00	100.000,00	120.000,00	121.200,00	123.018,00	464.218,00
Ação:	1.201 - Execução de Obras, aquisição de imóveis, máquinas e equipamentos diversos	0,00	10.000,00	5.000,00	5.050,00	5.125,75	25.175,75
	999 - 4.4.90.51.00	0,00	10.000,00	5.000,00	5.050,00	5.125,75	25.175,75
	802 - Recursos vinculados ao RPPS - Taxa de Administração	0,00	10.000,00	5.000,00	5.050,00	5.125,75	25.175,75
Ação:	2.201 - Gestão Administrativa do IPSESE	0,00	230.000,00	190.006,00	191.900,00	194.778,50	806.684,50
	1003 - 3.1.90.04.00	0,00	10.000,00	5.000,00	5.050,00	5.125,75	25.175,75
	802 - Recursos vinculados ao RPPS - Taxa de Administração	0,00	10.000,00	5.000,00	5.050,00	5.125,75	25.175,75
	1004 - 3.1.90.11.00	0,00	160.000,00	150.000,00	151.500,00	153.772,50	615.272,50
	802 - Recursos vinculados ao RPPS - Taxa de Administração	0,00	160.000,00	150.000,00	151.500,00	153.772,50	615.272,50
	1006 - 3.1.90.13.00	0,00	15.000,00	10.000,00	10.100,00	10.251,50	45.351,50
	802 - Recursos vinculados ao RPPS - Taxa de Administração	0,00	15.000,00	10.000,00	10.100,00	10.251,50	45.351,50
	1007 - 3.1.91.13.00	0,00	15.000,00	10.000,00	10.100,00	10.251,50	45.351,50
	802 - Recursos vinculados ao RPPS - Taxa de Administração	0,00	15.000,00	10.000,00	10.100,00	10.251,50	45.351,50
	1008 - 3.3.90.33.00	0,00	5.000,00	2.000,00	2.020,00	2.050,30	11.070,30
	802 - Recursos vinculados ao RPPS - Taxa de Administração	0,00	5.000,00	2.000,00	2.020,00	2.050,30	11.070,30
	1009 - 3.3.90.47.00	0,00	5.000,00	1.000,00	1.010,00	1.025,15	8.035,15
	802 - Recursos vinculados ao RPPS - Taxa de Administração	0,00	5.000,00	1.000,00	1.010,00	1.025,15	8.035,15

**Prefeitura Municipal de Sertânia**PRAÇA PREFEITO JOÃO PEREIRA VALE, 20 - CENTRO - 56.600-00 - Sertânia/ PE
CNPJ: 11.358.116/0001-13 Fone: 8738411156Usuário: Rostand Falcão de Lima
Chave de autenticação: 1289-9390-879Página
1 / 98**Anexo de Compatibilidade PPA e LOA**

PPA 2022 - 2025 - Valores em R\$

	Valor global	2022	2023	2024	2025	Total
1010 - 3.3.90.92.00	0,00	10.000,00	10.006,00	10.100,00	10.251,50	40.357,50
802 - Recursos vinculados ao RPPS - Taxa de Administração	0,00	10.000,00	10.006,00	10.100,00	10.251,50	40.357,50
1042 - 3.3.90.08.00	0,00	5.000,00	2.000,00	2.020,00	2.050,30	11.070,30
802 - Recursos vinculados ao RPPS - Taxa de Administração	0,00	5.000,00	2.000,00	2.020,00	2.050,30	11.070,30
1178 - 3.3.90.40.00	0,00	5.000,00	0,00	0,00	0,00	5.000,00
802 - Recursos vinculados ao RPPS - Taxa de Administração	0,00	5.000,00	0,00	0,00	0,00	5.000,00
Ação: 2.202 - Capacitação, Treinamento e Qualificação de Agentes Públicos Municipais do IPSESE	0,00	15.000,00	14.000,00	14.140,00	14.352,10	57.492,10
535 - 3.3.90.14.00	0,00	3.000,00	1.000,00	1.010,00	1.025,15	6.035,15
802 - Recursos vinculados ao RPPS - Taxa de Administração	0,00	3.000,00	1.000,00	1.010,00	1.025,15	6.035,15
536 - 3.3.90.39.00	0,00	5.000,00	8.000,00	8.080,00	8.201,20	29.281,20
802 - Recursos vinculados ao RPPS - Taxa de Administração	0,00	5.000,00	8.000,00	8.080,00	8.201,20	29.281,20
1000 - 3.3.90.33.00	0,00	2.000,00	1.000,00	1.010,00	1.025,15	5.035,15
802 - Recursos vinculados ao RPPS - Taxa de Administração	0,00	2.000,00	1.000,00	1.010,00	1.025,15	5.035,15
1001 - 3.3.90.36.00	0,00	3.000,00	2.000,00	2.020,00	2.050,30	9.070,30
802 - Recursos vinculados ao RPPS - Taxa de Administração	0,00	3.000,00	2.000,00	2.020,00	2.050,30	9.070,30
1002 - 3.3.90.30.00	0,00	2.000,00	2.000,00	2.020,00	2.050,30	8.070,30
802 - Recursos vinculados ao RPPS - Taxa de Administração	0,00	2.000,00	2.000,00	2.020,00	2.050,30	8.070,30
Ação: 2.432 - Gestão Administrativa do RPPS do IPSESE	0,00	0,00	0,00	0,00	0,00	0,00
1183 - 3.3.90.30.00	0,00	0,00	0,00	0,00	0,00	0,00
1184 - 3.3.90.36.00	0,00	0,00	0,00	0,00	0,00	0,00
1185 - 3.3.90.39.00	0,00	0,00	0,00	0,00	0,00	0,00
1192 - 3.3.90.14.00	0,00	0,00	0,00	0,00	0,00	0,00
1193 - 3.3.90.35.00	0,00	0,00	0,00	0,00	0,00	0,00
1200 - 3.1.90.04.00	0,00	0,00	0,00	0,00	0,00	0,00
1201 - 3.1.90.11.00	0,00	0,00	0,00	0,00	0,00	0,00
1202 - 3.1.90.05.00	0,00	0,00	0,00	0,00	0,00	0,00
1203 - 3.1.90.13.00	0,00	0,00	0,00	0,00	0,00	0,00
1204 - 3.1.91.13.00	0,00	0,00	0,00	0,00	0,00	0,00
1205 - 3.3.90.33.00	0,00	0,00	0,00	0,00	0,00	0,00
1206 - 3.3.90.47.00	0,00	0,00	0,00	0,00	0,00	0,00
1207 - 3.3.90.92.00	0,00	0,00	0,00	0,00	0,00	0,00
1211 - 3.3.90.08.00	0,00	0,00	0,00	0,00	0,00	0,00
Ação: 2.491 - Capacitação, Treinamento e Qualificação de Agentes Públicos Municipais do RPPS,	0,00	0,00	0,00	0,00	0,00	0,00
1194 - 3.3.90.14.00	0,00	0,00	0,00	0,00	0,00	0,00
1195 - 3.3.90.39.00	0,00	0,00	0,00	0,00	0,00	0,00
1197 - 3.3.90.33.00	0,00	0,00	0,00	0,00	0,00	0,00
1198 - 3.3.90.36.00	0,00	0,00	0,00	0,00	0,00	0,00
1199 - 3.3.90.30.00	0,00	0,00	0,00	0,00	0,00	0,00
Função: 9 - Previdência Social	0,00	12.980.000,00	13.960.994,00	14.100.610,00	14.312.119,15	55.353.723,15

**Anexo de Compatibilidade PPA e LOA**

							PPA 2022 - 2025 - Valores em R\$
		Valor global	2022	2023	2024	2025	Total
Subfunção: 272 - Previdência do Regime Estatutário		0,00	12.125.000,00	13.860.994,00	13.999.610,00	14.209.604,15	54.195.208,15
Programa: 9002 - MANUTENÇÃO DAS ATIVIDADES PREVIDENCIÁRIAS DO RPPS		0,00	12.125.000,00	13.860.994,00	13.999.610,00	14.209.604,15	54.195.208,15
Ação: 2.203 - Manutenção das Atividades Previdenciárias do IPSESE		0,00	12.125.000,00	13.860.994,00	13.999.610,00	14.209.604,15	54.195.208,15
35 - 3.1.90.01.00		0,00	10.800.000,00	12.200.000,00	12.322.000,00	12.506.830,00	47.828.830,00
1 - Recursos Próprios - Livre		0,00	6.000.000,00	4.200.000,00	4.242.000,00	4.305.630,00	18.747.630,00
800 - Recursos vinculados ao RPPS - Fundo em Capitalização (Plano Previdenciário)		0,00	4.800.000,00	8.000.000,00	8.080.000,00	8.201.200,00	29.081.200,00
38 - 3.1.90.92.00		0,00	5.000,00	5.994,00	6.060,00	6.150,90	23.204,90
800 - Recursos vinculados ao RPPS - Fundo em Capitalização (Plano Previdenciário)		0,00	5.000,00	5.994,00	6.060,00	6.150,90	23.204,90
1005 - 3.3.90.08.00		0,00	20.000,00	5.000,00	5.050,00	5.125,75	35.175,75
800 - Recursos vinculados ao RPPS - Fundo em Capitalização (Plano Previdenciário)		0,00	20.000,00	5.000,00	5.050,00	5.125,75	35.175,75
1313 - 3.1.90.03.00		0,00	1.300.000,00	1.650.000,00	1.666.500,00	1.691.497,50	6.307.997,50
800 - Recursos vinculados ao RPPS - Fundo em Capitalização (Plano Previdenciário)		0,00	1.300.000,00	1.650.000,00	1.666.500,00	1.691.497,50	6.307.997,50
Ação: 2.433 - Manutenção das Atividades Previdenciárias do RPPS (Despesas com aposentadorias e		0,00	0,00	0,00	0,00	0,00	0,00
37 - 3.1.90.05.00		0,00	0,00	0,00	0,00	0,00	0,00
1043 - 3.3.90.08.00		0,00	0,00	0,00	0,00	0,00	0,00
1188 - 3.1.90.92.00		0,00	0,00	0,00	0,00	0,00	0,00
Subfunção: 846 - Outros Encargos Especiais		0,00	855.000,00	100.000,00	101.000,00	102.515,00	1.158.515,00
Programa: 9002 - MANUTENÇÃO DAS ATIVIDADES PREVIDENCIÁRIAS DO RPPS		0,00	855.000,00	100.000,00	101.000,00	102.515,00	1.158.515,00
Ação: 0.21 - Precatórios e Sentenças Judiciais do RPPS		0,00	0,00	0,00	0,00	0,00	0,00
1013 - 3.1.90.93.00		0,00	0,00	0,00	0,00	0,00	0,00
1209 - 3.3.90.91.00		0,00	0,00	0,00	0,00	0,00	0,00
Ação: 0.202 - Precatórios e Sentenças Judiciais do RPPS		0,00	855.000,00	100.000,00	101.000,00	102.515,00	1.158.515,00
1014 - 3.3.90.91.00		0,00	855.000,00	100.000,00	101.000,00	102.515,00	1.158.515,00
800 - Recursos vinculados ao RPPS - Fundo em Capitalização (Plano Previdenciário)		0,00	855.000,00	100.000,00	101.000,00	102.515,00	1.158.515,00
Função: 28 - Encargos Especiais		0,00	40.000,00	15.000,00	15.150,00	15.377,25	85.527,25
Subfunção: 846 - Outros Encargos Especiais		0,00	40.000,00	15.000,00	15.150,00	15.377,25	85.527,25
Programa: 9002 - MANUTENÇÃO DAS ATIVIDADES PREVIDENCIÁRIAS DO RPPS		0,00	40.000,00	15.000,00	15.150,00	15.377,25	85.527,25
Ação: 0.20 - Indenizações e Restituições do RPPS		0,00	0,00	0,00	0,00	0,00	0,00
1011 - 3.1.90.93.00		0,00	0,00	0,00	0,00	0,00	0,00
1208 - 3.3.90.93.00		0,00	0,00	0,00	0,00	0,00	0,00
Ação: 0.201 - Indenizações e Restituições		0,00	20.000,00	10.000,00	10.100,00	10.251,50	50.351,50
1012 - 3.3.90.93.00		0,00	10.000,00	5.000,00	5.050,00	5.125,75	25.175,75
800 - Recursos vinculados ao RPPS - Fundo em Capitalização (Plano Previdenciário)		0,00	10.000,00	5.000,00	5.050,00	5.125,75	25.175,75
1179 - 3.1.90.94.00		0,00	10.000,00	5.000,00	5.050,00	5.125,75	25.175,75
800 - Recursos vinculados ao RPPS - Fundo em Capitalização (Plano Previdenciário)		0,00	10.000,00	5.000,00	5.050,00	5.125,75	25.175,75
Ação: 0.203 - Compensação Previdenciária entre Regimes (RPPS/RGPs)		0,00	20.000,00	5.000,00	5.050,00	5.125,75	35.175,75
1015 - 3.3.90.98.00		0,00	20.000,00	5.000,00	5.050,00	5.125,75	35.175,75
800 - Recursos vinculados ao RPPS - Fundo em Capitalização (Plano Previdenciário)		0,00	20.000,00	5.000,00	5.050,00	5.125,75	35.175,75

**Prefeitura Municipal de Sertânia**PRAÇA PREFEITO JOÃO PEREIRA VALE, 20 - CENTRO - 56.600-00 - Sertânia/ PE
CNPJ: 11.358.116/0001-13 Fone: 8738411156Usuário: Rostand Falcão de Lima
Chave de autenticação: 1289-9390-879Página
1 / 98**Anexo de Compatibilidade PPA e LOA**

							PPA 2022 - 2025 - Valores em R\$
		Valor global	2022	2023	2024	2025	Total
Função:	99 - Reserva de Contingência	0,00	500.000,00	600.000,00	606.000,00	615.090,00	2.321.090,00
Subfunção:	999 - Reserva de Contingência	0,00	500.000,00	600.000,00	606.000,00	615.090,00	2.321.090,00
Programa:	9002 - MANUTENÇÃO DAS ATIVIDADES PREVIDENCIÁRIAS DO RPPS	0,00	500.000,00	600.000,00	606.000,00	615.090,00	2.321.090,00
Ação:	0.14 - Reserva do RPPS - FUNDO PREVIDENCIÁRIO	0,00	0,00	0,00	0,00	0,00	0,00
	1189 - 9.9.99.99.00	0,00	0,00	0,00	0,00	0,00	0,00
Ação:	0.9002 - Reserva de Contingência do RPPS	0,00	500.000,00	600.000,00	606.000,00	615.090,00	2.321.090,00
	39 - 9.9.99.99.00	0,00	500.000,00	600.000,00	606.000,00	615.090,00	2.321.090,00
	800 - Recursos vinculados ao RPPS - Fundo em Capitalização (Plano Previdenciário)	0,00	500.000,00	600.000,00	606.000,00	615.090,00	2.321.090,00
Unidade Gestora:	9 - Câmara de Vereadores de Sertânia	0,00	4.071.000,00	4.431.000,00	4.475.310,00	4.542.439,65	17.519.749,65
Unidade Orçamentária:	9001 - Câmara de Vereadores de Sertânia	0,00	4.071.000,00	4.431.000,00	4.475.310,00	4.542.439,65	17.519.749,65
Função:	1 - Legislativa	0,00	4.071.000,00	4.431.000,00	4.475.310,00	4.542.439,65	17.519.749,65
Subfunção:	31 - Ação Legislativa	0,00	4.071.000,00	4.431.000,00	4.475.310,00	4.542.439,65	17.519.749,65
Programa:	1001 - AMPLIAÇÃO DA ÁREA FÍSICA DO PODER LEGISLATIVO	0,00	180.000,00	680.000,00	686.800,00	697.102,00	2.243.902,00
Ação:	1.1 - Aquisição de Imóveis Para o Poder Legislativo	0,00	50.000,00	0,00	0,00	0,00	50.000,00
	476 - 4.5.90.61.00	0,00	50.000,00	0,00	0,00	0,00	50.000,00
	1 - Recursos Próprios - Livre	0,00	50.000,00	0,00	0,00	0,00	50.000,00
Ação:	2.1 - Manutenção dos Imóveis do Poder Legislativo	0,00	30.000,00	30.000,00	30.300,00	30.754,50	121.054,50
	478 - 3.3.90.30.00	0,00	10.000,00	10.000,00	10.100,00	10.251,50	40.351,50
	1 - Recursos Próprios - Livre	0,00	10.000,00	10.000,00	10.100,00	10.251,50	40.351,50
	479 - 3.3.90.36.00	0,00	10.000,00	10.000,00	10.100,00	10.251,50	40.351,50
	1 - Recursos Próprios - Livre	0,00	10.000,00	10.000,00	10.100,00	10.251,50	40.351,50
	480 - 3.3.90.39.00	0,00	10.000,00	10.000,00	10.100,00	10.251,50	40.351,50
	1 - Recursos Próprios - Livre	0,00	10.000,00	10.000,00	10.100,00	10.251,50	40.351,50
Ação:	1.1 - Aquisição de Imóveis Para o Poder Legislativo	0,00	0,00	0,00	0,00	0,00	0,00
	1190 - 4.4.90.61.00	0,00	0,00	0,00	0,00	0,00	0,00
Ação:	1.2 - Construção, Reforma e/ou Ampliação de Imóveis do Poder Legislativo	0,00	50.000,00	600.000,00	606.000,00	615.090,00	1.871.090,00
	477 - 4.4.90.51.00	0,00	50.000,00	600.000,00	606.000,00	615.090,00	1.871.090,00
	1 - Recursos Próprios - Livre	0,00	50.000,00	600.000,00	606.000,00	615.090,00	1.871.090,00
Ação:	1.176 - Aquisição de Móveis, Máquinas e Equipamentos Diversos Para o Poder Legislativo	0,00	50.000,00	50.000,00	50.500,00	51.257,50	201.757,50
	997 - 4.4.90.52.00	0,00	50.000,00	50.000,00	50.500,00	51.257,50	201.757,50
	1 - Recursos Próprios - Livre	0,00	50.000,00	50.000,00	50.500,00	51.257,50	201.757,50
Programa:	1002 - GESTÃO ADMINISTRATIVA DO PODER LEGISLATIVO	0,00	3.791.000,00	3.611.000,00	3.647.110,00	3.701.816,65	14.750.926,65
Ação:	0.1 - Amortização de Dívidas Contraídas	0,00	8.000,00	8.000,00	8.080,00	8.201,20	32.281,20
	481 - 4.6.90.71.00	0,00	5.000,00	5.000,00	5.050,00	5.125,75	20.175,75
	1 - Recursos Próprios - Livre	0,00	5.000,00	5.000,00	5.050,00	5.125,75	20.175,75
	483 - 4.6.91.71.00	0,00	3.000,00	3.000,00	3.030,00	3.075,45	12.105,45
	1 - Recursos Próprios - Livre	0,00	3.000,00	3.000,00	3.030,00	3.075,45	12.105,45
Ação:	0.2 - Emolumentos e Decisões Especiais	0,00	4.000,00	4.000,00	4.040,00	4.100,60	16.140,60

**Prefeitura Municipal de Sertânia**PRAÇA PREFEITO JOÃO PEREIRA VALE, 20 - CENTRO - 56.600-00 - Sertânia/ PE
CNPJ: 11.358.116/0001-13 Fone: 8738411156Usuário: Rostand Falcão de Lima
Chave de autenticação: 1289-9390-879Página
1 / 98**Anexo de Compatibilidade PPA e LOA**

		PPA 2022 - 2025 - Valores em R\$					
		Valor global	2022	2023	2024	2025	Total
	484 - 3.1.90.91.00	0,00	2.000,00	2.000,00	2.020,00	2.050,30	8.070,30
	1 - Recursos Próprios - Livre	0,00	2.000,00	2.000,00	2.020,00	2.050,30	8.070,30
	486 - 3.3.90.91.00	0,00	2.000,00	2.000,00	2.020,00	2.050,30	8.070,30
	1 - Recursos Próprios - Livre	0,00	2.000,00	2.000,00	2.020,00	2.050,30	8.070,30
Ação:	2.2 - Gestão de Pessoal do Poder Legislativo	0,00	924.000,00	824.000,00	832.240,00	844.723,60	3.424.963,60
	487 - 3.1.90.04.00	0,00	16.000,00	16.000,00	16.160,00	16.402,40	64.562,40
	1 - Recursos Próprios - Livre	0,00	16.000,00	16.000,00	16.160,00	16.402,40	64.562,40
	488 - 3.1.90.05.00	0,00	0,00	0,00	0,00	0,00	0,00
	490 - 3.1.90.11.00	0,00	900.000,00	800.000,00	808.000,00	820.120,00	3.328.120,00
	1 - Recursos Próprios - Livre	0,00	900.000,00	800.000,00	808.000,00	820.120,00	3.328.120,00
	491 - 3.1.90.92.00	0,00	6.000,00	6.000,00	6.060,00	6.150,90	24.210,90
	1 - Recursos Próprios - Livre	0,00	6.000,00	6.000,00	6.060,00	6.150,90	24.210,90
	1038 - 3.3.90.08.00	0,00	2.000,00	2.000,00	2.020,00	2.050,30	8.070,30
	1 - Recursos Próprios - Livre	0,00	2.000,00	2.000,00	2.020,00	2.050,30	8.070,30
Ação:	2.3 - Manutenção das Atividades da Câmara Municipal	0,00	861.000,00	781.000,00	788.810,00	800.642,15	3.231.452,15
	495 - 3.3.90.14.00	0,00	100.000,00	80.000,00	80.800,00	82.012,00	342.812,00
	1 - Recursos Próprios - Livre	0,00	100.000,00	80.000,00	80.800,00	82.012,00	342.812,00
	497 - 3.3.90.30.00	0,00	200.000,00	200.000,00	202.000,00	205.030,00	807.030,00
	1 - Recursos Próprios - Livre	0,00	200.000,00	200.000,00	202.000,00	205.030,00	807.030,00
	500 - 3.3.90.33.00	0,00	30.000,00	30.000,00	30.300,00	30.754,50	121.054,50
	1 - Recursos Próprios - Livre	0,00	30.000,00	30.000,00	30.300,00	30.754,50	121.054,50
	502 - 3.3.90.36.00	0,00	120.000,00	100.000,00	101.000,00	102.515,00	423.515,00
	1 - Recursos Próprios - Livre	0,00	120.000,00	100.000,00	101.000,00	102.515,00	423.515,00
	508 - 3.3.90.39.00	0,00	400.000,00	360.000,00	363.600,00	369.054,00	1.492.654,00
	1 - Recursos Próprios - Livre	0,00	400.000,00	360.000,00	363.600,00	369.054,00	1.492.654,00
	512 - 3.3.90.92.00	0,00	6.000,00	6.000,00	6.060,00	6.150,90	24.210,90
	1 - Recursos Próprios - Livre	0,00	6.000,00	6.000,00	6.060,00	6.150,90	24.210,90
	1037 - 3.3.90.41.00	0,00	5.000,00	5.000,00	5.050,00	5.125,75	20.175,75
	1 - Recursos Próprios - Livre	0,00	5.000,00	5.000,00	5.050,00	5.125,75	20.175,75
Ação:	2.4 - Pagamento dos Subsídios dos Vereadores	0,00	1.280.000,00	1.280.000,00	1.292.800,00	1.312.192,00	5.164.992,00
	513 - 3.1.90.11.00	0,00	1.230.000,00	1.230.000,00	1.242.300,00	1.260.934,50	4.963.234,50
	1 - Recursos Próprios - Livre	0,00	1.230.000,00	1.230.000,00	1.242.300,00	1.260.934,50	4.963.234,50
	515 - 3.3.90.93.00	0,00	50.000,00	50.000,00	50.500,00	51.257,50	201.757,50
	1 - Recursos Próprios - Livre	0,00	50.000,00	50.000,00	50.500,00	51.257,50	201.757,50
Ação:	2.5 - Proventos de Inativos e Pensionistas	0,00	8.000,00	8.000,00	8.080,00	8.201,20	32.281,20
	518 - 3.1.90.01.00	0,00	4.000,00	4.000,00	4.040,00	4.100,60	16.140,60
	1 - Recursos Próprios - Livre	0,00	4.000,00	4.000,00	4.040,00	4.100,60	16.140,60
	519 - 3.1.90.03.00	0,00	4.000,00	4.000,00	4.040,00	4.100,60	16.140,60
	1 - Recursos Próprios - Livre	0,00	4.000,00	4.000,00	4.040,00	4.100,60	16.140,60

**Prefeitura Municipal de Sertânia**PRAÇA PREFEITO JOÃO PEREIRA VALE, 20 - CENTRO - 56.600-00 - Sertânia/ PE
CNPJ: 11.358.116/0001-13 Fone: 8738411156Usuário: Rostand Falcão de Lima
Chave de autenticação: 1289-9390-879Página
1 / 98**Anexo de Compatibilidade PPA e LOA**

		PPA 2022 - 2025 - Valores em R\$					
		Valor global	2022	2023	2024	2025	Total
525 - 3.3.90.33.00		0,00	0,00	0,00	0,00	0,00	0,00
Ação:	2.6 - Manutenção do Controle Interno no Poder Legislativo	0,00	46.000,00	46.000,00	46.460,00	47.156,90	185.616,90
522 - 3.3.90.14.00		0,00	6.000,00	6.000,00	6.060,00	6.150,90	24.210,90
1 - Recursos Próprios - Livre		0,00	6.000,00	6.000,00	6.060,00	6.150,90	24.210,90
524 - 3.3.90.30.00		0,00	6.000,00	6.000,00	6.060,00	6.150,90	24.210,90
1 - Recursos Próprios - Livre		0,00	6.000,00	6.000,00	6.060,00	6.150,90	24.210,90
526 - 3.3.90.36.00		0,00	8.000,00	8.000,00	8.080,00	8.201,20	32.281,20
1 - Recursos Próprios - Livre		0,00	8.000,00	8.000,00	8.080,00	8.201,20	32.281,20
527 - 3.3.90.39.00		0,00	20.000,00	20.000,00	20.200,00	20.503,00	80.703,00
1 - Recursos Próprios - Livre		0,00	20.000,00	20.000,00	20.200,00	20.503,00	80.703,00
996 - 3.3.90.33.00		0,00	6.000,00	6.000,00	6.060,00	6.150,90	24.210,90
1 - Recursos Próprios - Livre		0,00	6.000,00	6.000,00	6.060,00	6.150,90	24.210,90
Ação:	2.7 - Contratação de Consultoria e Assessorias Técnicas	0,00	200.000,00	200.000,00	202.000,00	205.030,00	807.030,00
532 - 3.3.90.35.00		0,00	200.000,00	200.000,00	202.000,00	205.030,00	807.030,00
1 - Recursos Próprios - Livre		0,00	200.000,00	200.000,00	202.000,00	205.030,00	807.030,00
Ação:	2.8 - Encargos Com Obrigações Patronais - Câmara Legislativa	0,00	460.000,00	460.000,00	464.600,00	471.569,00	1.856.169,00
533 - 3.1.90.13.00		0,00	400.000,00	400.000,00	404.000,00	410.060,00	1.614.060,00
1 - Recursos Próprios - Livre		0,00	400.000,00	400.000,00	404.000,00	410.060,00	1.614.060,00
534 - 3.1.91.13.00		0,00	60.000,00	60.000,00	60.600,00	61.509,00	242.109,00
1 - Recursos Próprios - Livre		0,00	60.000,00	60.000,00	60.600,00	61.509,00	242.109,00
Programa:	1003 - REEQUIPAMENTO DA CÂMARA MUNICIPAL	0,00	100.000,00	140.000,00	141.400,00	143.521,00	524.921,00
Ação:	1.3 - Aquisição de Veículos, Móveis, Máquinas e Equipamentos Diversos Para o Poder	0,00	100.000,00	140.000,00	141.400,00	143.521,00	524.921,00
482 - 4.4.90.52.00		0,00	100.000,00	140.000,00	141.400,00	143.521,00	524.921,00
1 - Recursos Próprios - Livre		0,00	100.000,00	140.000,00	141.400,00	143.521,00	524.921,00
Ação:	1.177 - Aquisição de Veículos Para o Poder Legislativo	0,00	0,00	0,00	0,00	0,00	0,00
998 - 4.4.90.52.00		0,00	0,00	0,00	0,00	0,00	0,00
Unidade Gestora:	10 - Consórcio de Integração dos Municípios do Pajeú - CIMPAJEÚ	0,00	2.304.953,08	2.951.580,00	2.981.095,80	3.025.812,23	11.263.441,11
Unidade Orçamentária:	26001 - Consórcio de Integração dos Municípios do Pajeú - CIMPAJEÚ	0,00	2.304.953,08	2.951.580,00	2.981.095,80	3.025.812,23	11.263.441,11
Função:	4 - Administração	0,00	118.069,00	135.300,00	136.653,00	138.702,87	528.724,87
Subfunção:	122 - Administração Geral	0,00	118.069,00	135.300,00	136.653,00	138.702,87	528.724,87
Programa:	4009 - GESTÃO ADMINISTRATIVA DO CIMPAJEÚ	0,00	118.069,00	135.300,00	136.653,00	138.702,87	528.724,87
Ação:	2.647 - CONSTRUÇÃO, REFORMA E/OU AMPLIAÇÃO DA SEDE DO CIMPAJEÚ	0,00	3.830,00	8.000,00	8.080,00	8.201,20	28.111,20
1180 - 4.4.90.51.00		0,00	3.830,00	8.000,00	8.080,00	8.201,20	28.111,20
1 - Recursos Próprios - Livre		0,00	3.830,00	8.000,00	8.080,00	8.201,20	28.111,20
Ação:	2.648 - AQUISIÇÃO DE VEÍCULOS, EQUIPAMENTOS, MÓVEIS E UTENSÍLIOS P/ CIMPAJEÚ	0,00	5.471,00	7.000,00	7.070,00	7.176,05	26.717,05
1181 - 4.4.90.52.00		0,00	5.471,00	7.000,00	7.070,00	7.176,05	26.717,05
1 - Recursos Próprios - Livre		0,00	5.471,00	7.000,00	7.070,00	7.176,05	26.717,05
Ação:	2.650 - AQUISIÇÃO DE IMÓVEL PARA SEDE DO CIMPAJEÚ	0,00	3.283,00	7.000,00	7.070,00	7.176,05	24.529,05

**Anexo de Compatibilidade PPA e LOA**

		PPA 2022 - 2025 - Valores em R\$					
		Valor global	2022	2023	2024	2025	Total
	1182 - 4.6.90.61.00	0,00	3.283,00	7.000,00	7.070,00	7.176,05	24.529,05
	1 - Recursos Próprios - Livre	0,00	3.283,00	7.000,00	7.070,00	7.176,05	24.529,05
Ação:	2.664 - MANUTENÇÃO DAS ATIVIDADES ADMIN. DO CIMPAJEU	0,00	98.920,00	111.200,00	112.312,00	113.996,76	436.428,76
	1223 - 3.1.90.04.00	0,00	9.848,00	17.000,00	17.170,00	17.427,55	61.445,55
	1 - Recursos Próprios - Livre	0,00	9.848,00	17.000,00	17.170,00	17.427,55	61.445,55
	1224 - 3.1.90.11.00	0,00	24.074,00	25.000,00	25.250,00	25.628,75	99.952,75
	1 - Recursos Próprios - Livre	0,00	24.074,00	25.000,00	25.250,00	25.628,75	99.952,75
	1225 - 3.1.90.13.00	0,00	9.848,00	7.500,00	7.575,00	7.688,62	32.611,62
	1 - Recursos Próprios - Livre	0,00	9.848,00	7.500,00	7.575,00	7.688,62	32.611,62
	1226 - 3.1.90.91.00	0,00	1.094,00	1.000,00	1.010,00	1.025,15	4.129,15
	1 - Recursos Próprios - Livre	0,00	1.094,00	1.000,00	1.010,00	1.025,15	4.129,15
	1227 - 3.1.90.92.00	0,00	2.189,00	300,00	303,00	307,54	3.099,54
	1 - Recursos Próprios - Livre	0,00	2.189,00	300,00	303,00	307,54	3.099,54
	1228 - 3.1.90.94.00	0,00	1.094,00	250,00	252,50	256,38	1.852,88
	1 - Recursos Próprios - Livre	0,00	1.094,00	250,00	252,50	256,38	1.852,88
	1229 - 3.1.91.13.00	0,00	1.094,00	250,00	252,50	256,29	1.852,79
	1 - Recursos Próprios - Livre	0,00	1.094,00	250,00	252,50	256,29	1.852,79
	1230 - 3.3.90.14.00	0,00	5.471,00	7.000,00	7.070,00	7.176,05	26.717,05
	1 - Recursos Próprios - Livre	0,00	5.471,00	7.000,00	7.070,00	7.176,05	26.717,05
	1231 - 3.3.90.30.00	0,00	5.471,00	3.000,00	3.030,00	3.075,45	14.576,45
	1 - Recursos Próprios - Livre	0,00	5.471,00	3.000,00	3.030,00	3.075,45	14.576,45
	1232 - 3.3.90.33.00	0,00	1.423,00	1.500,00	1.515,00	1.537,72	5.975,72
	1 - Recursos Próprios - Livre	0,00	1.423,00	1.500,00	1.515,00	1.537,72	5.975,72
	1233 - 3.3.90.34.00	0,00	875,00	150,00	151,50	153,77	1.330,27
	1 - Recursos Próprios - Livre	0,00	875,00	150,00	151,50	153,77	1.330,27
	1234 - 3.3.90.35.00	0,00	9.192,00	17.000,00	17.170,00	17.427,55	60.789,55
	1 - Recursos Próprios - Livre	0,00	9.192,00	17.000,00	17.170,00	17.427,55	60.789,55
	1235 - 3.3.90.36.00	0,00	4.924,00	15.000,00	15.150,00	15.377,25	50.451,25
	1 - Recursos Próprios - Livre	0,00	4.924,00	15.000,00	15.150,00	15.377,25	50.451,25
	1236 - 3.3.90.37.00	0,00	657,00	200,00	202,00	205,03	1.264,03
	1 - Recursos Próprios - Livre	0,00	657,00	200,00	202,00	205,03	1.264,03
	1237 - 3.3.90.39.00	0,00	16.414,00	15.000,00	15.150,00	15.377,25	61.941,25
	1 - Recursos Próprios - Livre	0,00	16.414,00	15.000,00	15.150,00	15.377,25	61.941,25
	1238 - 3.3.90.41.00	0,00	1.094,00	200,00	202,00	205,03	1.701,03
	1 - Recursos Próprios - Livre	0,00	1.094,00	200,00	202,00	205,03	1.701,03
	1239 - 3.3.90.46.00	0,00	875,00	150,00	151,50	153,77	1.330,27
	1 - Recursos Próprios - Livre	0,00	875,00	150,00	151,50	153,77	1.330,27
	1240 - 3.3.90.47.00	0,00	2.189,00	500,00	505,00	512,58	3.706,58
	1 - Recursos Próprios - Livre	0,00	2.189,00	500,00	505,00	512,58	3.706,58



Anexo de Compatibilidade PPA e LOA

		PPA 2022 - 2025 - Valores em R\$					
		Valor global	2022	2023	2024	2025	Total
	1241 - 3.3.90.92.00	0,00	1.094,00	200,00	202,00	205,03	1.701,03
	1 - Recursos Próprios - Livre	0,00	1.094,00	200,00	202,00	205,03	1.701,03
Ação:	2.665 - PAGAMENTO DE JUROS E ENCARGOS DA DÍVIDA CONTRATUAL	0,00	1.094,00	200,00	202,00	205,03	1.701,03
	1242 - 3.2.90.21.00	0,00	1.094,00	200,00	202,00	205,03	1.701,03
	1 - Recursos Próprios - Livre	0,00	1.094,00	200,00	202,00	205,03	1.701,03
Ação:	2.666 - AMORTIZAÇÃO DA DÍVIDA CONTRATUAL	0,00	3.283,00	1.500,00	1.515,00	1.537,72	7.835,72
	1243 - 4.6.90.71.00	0,00	3.283,00	1.500,00	1.515,00	1.537,72	7.835,72
	1 - Recursos Próprios - Livre	0,00	3.283,00	1.500,00	1.515,00	1.537,72	7.835,72
Ação:	2.667 - SENTENÇAS JUDICIAIS, INDENIZAÇÕES E RESTITUIÇÕES DIVERSAS	0,00	2.188,00	400,00	404,00	410,06	3.402,06
	1244 - 3.3.90.91.00	0,00	1.094,00	200,00	202,00	205,03	1.701,03
	1 - Recursos Próprios - Livre	0,00	1.094,00	200,00	202,00	205,03	1.701,03
	1245 - 3.3.90.93.00	0,00	1.094,00	200,00	202,00	205,03	1.701,03
	1 - Recursos Próprios - Livre	0,00	1.094,00	200,00	202,00	205,03	1.701,03
Função:	10 - Saúde	0,00	1.872.952,08	1.365.820,00	1.379.478,20	1.400.170,30	6.018.420,58
Subfunção:	301 - Atenção Básica	0,00	220.244,00	43.400,00	43.834,00	44.491,46	351.969,46
Programa:	4009 - GESTÃO ADMINISTRATIVA DO CIMPAJEÚ	0,00	220.244,00	43.400,00	43.834,00	44.491,46	351.969,46
Ação:	2.652 - CONSTRUÇÃO, REFORMA E/OU AMPLIAÇÃO DO NIS CIMPAJEÚ	0,00	1.094,00	200,00	202,00	205,03	1.701,03
	1212 - 4.4.90.51.00	0,00	1.094,00	200,00	202,00	205,03	1.701,03
	1 - Recursos Próprios - Livre	0,00	1.094,00	200,00	202,00	205,03	1.701,03
Ação:	2.653 - AQUISIÇÃO DE VEÍCULOS, EQUIPAMENTOS, MÓVEIS E UTENSÍLIOS P/ NIS	0,00	2.189,00	300,00	303,00	307,54	3.099,54
	1213 - 4.4.90.52.00	0,00	2.189,00	300,00	303,00	307,54	3.099,54
	1 - Recursos Próprios - Livre	0,00	2.189,00	300,00	303,00	307,54	3.099,54
Ação:	2.654 - AQUISIÇÃO DE IMÓVEL PARA SEDE DO NIS CIMPAJEÚ	0,00	1.641,00	350,00	353,50	358,80	2.703,30
	1214 - 4.4.90.51.00	0,00	1.641,00	350,00	353,50	358,80	2.703,30
	1 - Recursos Próprios - Livre	0,00	1.641,00	350,00	353,50	358,80	2.703,30
Ação:	2.655 - CONSTRUÇÃO, REFORMA E/OU AMPLIAÇÃO DE UNIDADES DE SAÚDE ATENÇÃO	0,00	45.959,00	9.000,00	9.090,00	9.226,35	73.275,35
	1215 - 4.4.90.51.00	0,00	45.959,00	9.000,00	9.090,00	9.226,35	73.275,35
	1 - Recursos Próprios - Livre	0,00	45.959,00	9.000,00	9.090,00	9.226,35	73.275,35
Ação:	2.656 - AQUISIÇÃO DE VEÍCULOS, EQUIPAMENTOS, MÓVEIS E UTENSÍLIOS P/ NIS	0,00	40.487,00	5.000,00	5.050,00	5.125,75	55.662,75
	1216 - 4.4.90.52.00	0,00	40.487,00	5.000,00	5.050,00	5.125,75	55.662,75
	1 - Recursos Próprios - Livre	0,00	40.487,00	5.000,00	5.050,00	5.125,75	55.662,75
Ação:	2.657 - AQUISIÇÃO DE IMÓVEIS P/ UNIDADES DE SAÚDE - ATENÇÃO BÁSICA	0,00	5.690,00	2.000,00	2.020,00	2.050,30	11.760,30
	1217 - 4.4.90.61.00	0,00	5.690,00	2.000,00	2.020,00	2.050,30	11.760,30
	1 - Recursos Próprios - Livre	0,00	5.690,00	2.000,00	2.020,00	2.050,30	11.760,30
Ação:	2.671 - MANUTENÇÃO DAS ATIVIDADES DO NIS - ATENÇÃO BÁSICA	0,00	107.973,00	23.510,00	23.745,10	24.101,24	179.329,34
	1246 - 3.1.90.04.00	0,00	14.772,00	3.000,00	3.030,00	3.075,45	23.877,45
	1 - Recursos Próprios - Livre	0,00	14.772,00	3.000,00	3.030,00	3.075,45	23.877,45
	1247 - 3.1.90.11.00	0,00	33.375,00	7.000,00	7.070,00	7.176,05	54.621,05

**Prefeitura Municipal de Sertânia**PRAÇA PREFEITO JOÃO PEREIRA VALE, 20 - CENTRO - 56.600-00 - Sertânia/ PE
CNPJ: 11.358.116/0001-13 Fone: 8738411156Usuário: Rostand Falcão de Lima
Chave de autenticação: 1289-9390-879Página
1 / 98**Anexo de Compatibilidade PPA e LOA**

PPA 2022 - 2025 - Valores em R\$

	Valor global	2022	2023	2024	2025	Total
1 - Recursos Próprios - Livre	0,00	33.375,00	7.000,00	7.070,00	7.176,05	54.621,05
1248 - 3.1.90.13.00	0,00	13.131,00	3.000,00	3.030,00	3.075,45	22.236,45
1 - Recursos Próprios - Livre	0,00	13.131,00	3.000,00	3.030,00	3.075,45	22.236,45
1249 - 3.1.90.91.00	0,00	438,00	70,00	70,70	71,76	650,46
1 - Recursos Próprios - Livre	0,00	438,00	70,00	70,70	71,76	650,46
1250 - 3.1.90.94.00	0,00	1.532,00	200,00	202,00	205,03	2.139,03
1 - Recursos Próprios - Livre	0,00	1.532,00	200,00	202,00	205,03	2.139,03
1251 - 3.1.91.13.00	0,00	1.423,00	200,00	202,00	205,03	2.030,03
1 - Recursos Próprios - Livre	0,00	1.423,00	200,00	202,00	205,03	2.030,03
1252 - 3.3.90.14.00	0,00	3.502,00	300,00	303,00	307,54	4.412,54
1 - Recursos Próprios - Livre	0,00	3.502,00	300,00	303,00	307,54	4.412,54
1253 - 3.3.90.30.00	0,00	11.490,00	3.000,00	3.030,00	3.075,45	20.595,45
1 - Recursos Próprios - Livre	0,00	11.490,00	3.000,00	3.030,00	3.075,45	20.595,45
1254 - 3.3.90.33.00	0,00	2.189,00	350,00	353,50	358,80	3.251,30
1 - Recursos Próprios - Livre	0,00	2.189,00	350,00	353,50	358,80	3.251,30
1255 - 3.3.90.34.00	0,00	657,00	150,00	151,50	153,77	1.112,27
1 - Recursos Próprios - Livre	0,00	657,00	150,00	151,50	153,77	1.112,27
1256 - 3.3.90.35.00	0,00	6.128,00	1.500,00	1.515,00	1.537,72	10.680,72
1 - Recursos Próprios - Livre	0,00	6.128,00	1.500,00	1.515,00	1.537,72	10.680,72
1257 - 3.3.90.36.00	0,00	6.237,00	1.600,00	1.616,00	1.640,24	11.093,24
1 - Recursos Próprios - Livre	0,00	6.237,00	1.600,00	1.616,00	1.640,24	11.093,24
1258 - 3.3.90.37.00	0,00	657,00	150,00	151,50	153,77	1.112,27
1 - Recursos Próprios - Livre	0,00	657,00	150,00	151,50	153,77	1.112,27
1259 - 3.3.90.39.00	0,00	5.000,00	1.500,00	1.515,00	1.537,72	9.552,72
1 - Recursos Próprios - Livre	0,00	5.000,00	1.500,00	1.515,00	1.537,72	9.552,72
1260 - 3.3.90.41.00	0,00	3.392,00	600,00	606,00	615,09	5.213,09
1 - Recursos Próprios - Livre	0,00	3.392,00	600,00	606,00	615,09	5.213,09
1261 - 3.3.90.46.00	0,00	1.423,00	300,00	303,00	307,54	2.333,54
1 - Recursos Próprios - Livre	0,00	1.423,00	300,00	303,00	307,54	2.333,54
1262 - 3.3.90.47.00	0,00	1.423,00	300,00	303,00	307,54	2.333,54
1 - Recursos Próprios - Livre	0,00	1.423,00	300,00	303,00	307,54	2.333,54
1263 - 3.3.90.92.00	0,00	766,00	220,00	222,20	225,53	1.433,73
1 - Recursos Próprios - Livre	0,00	766,00	220,00	222,20	225,53	1.433,73
1311 - 3.1.90.92.00	0,00	438,00	70,00	70,70	71,76	650,46
1 - Recursos Próprios - Livre	0,00	438,00	70,00	70,70	71,76	650,46
Ação: 2.672 - CAPACITAÇÃO DOS PROF. DA SAÚDE DO NIS - ATENÇÃO BÁSICA	0,00	4.268,00	1.040,00	1.050,40	1.066,15	7.424,55
1264 - 3.3.90.14.00	0,00	657,00	200,00	202,00	205,03	1.264,03
1 - Recursos Próprios - Livre	0,00	657,00	200,00	202,00	205,03	1.264,03
1265 - 3.3.90.30.00	0,00	657,00	200,00	202,00	205,03	1.264,03

**Anexo de Compatibilidade PPA e LOA**

		PPA 2022 - 2025 - Valores em R\$					
		Valor global	2022	2023	2024	2025	Total
	1 - Recursos Próprios - Livre	0,00	657,00	200,00	202,00	205,03	1.264,03
	1266 - 3.3.90.33.00	0,00	438,00	150,00	151,50	153,77	893,27
	1 - Recursos Próprios - Livre	0,00	438,00	150,00	151,50	153,77	893,27
	1267 - 3.3.90.35.00	0,00	875,00	250,00	252,50	256,29	1.633,79
	1 - Recursos Próprios - Livre	0,00	875,00	250,00	252,50	256,29	1.633,79
	1268 - 3.3.90.36.00	0,00	547,00	90,00	90,90	92,26	820,16
	1 - Recursos Próprios - Livre	0,00	547,00	90,00	90,90	92,26	820,16
	1269 - 3.3.90.39.00	0,00	1.094,00	150,00	151,50	153,77	1.549,27
	1 - Recursos Próprios - Livre	0,00	1.094,00	150,00	151,50	153,77	1.549,27
Ação:	2.673 - SUBVENÇÕES SOCIAIS À ENTIDADES LIGADAS À SAÚDE - ATENÇÃO BÁSICA	0,00	10.943,00	2.000,00	2.020,00	2.050,30	17.013,30
	1270 - 3.3.50.43.00	0,00	10.943,00	2.000,00	2.020,00	2.050,30	17.013,30
	1 - Recursos Próprios - Livre	0,00	10.943,00	2.000,00	2.020,00	2.050,30	17.013,30
Subfunção:	302 - Assistência Hospitalar e Ambulatorial	0,00	1.497.215,08	1.300.870,00	1.313.878,70	1.333.586,87	5.445.550,65
Programa:	4009 - GESTÃO ADMINISTRATIVA DO CIMPAJEÚ	0,00	1.497.215,08	1.300.870,00	1.313.878,70	1.333.586,87	5.445.550,65
Ação:	2.658 - CONSTRUÇÃO, REFORMA E/OU AMPLIAÇÃO DE UNIDADES DE SAÚDE - MAC	0,00	120.368,00	15.000,00	15.150,00	15.377,25	165.895,25
	1310 - 4.4.90.51.00	0,00	120.368,00	15.000,00	15.150,00	15.377,25	165.895,25
	1 - Recursos Próprios - Livre	0,00	120.368,00	15.000,00	15.150,00	15.377,25	165.895,25
Ação:	2.659 - AQUISIÇÃO DE VEÍCULOS, EQUIPAMENTOS, MÓVEIS E UTENSÍLIOS P/ NIS - ATENÇÃO	0,00	87.540,00	20.000,00	20.200,00	20.503,00	148.243,00
	1218 - 4.4.90.52.00	0,00	87.540,00	20.000,00	20.200,00	20.503,00	148.243,00
	1 - Recursos Próprios - Livre	0,00	87.540,00	20.000,00	20.200,00	20.503,00	148.243,00
Ação:	2.660 - AQUISIÇÃO DE IMÓVEIS P/ UNIDADES DE SAÚDE - ATENÇÃO ESPECIALIZADA	0,00	21.885,00	5.000,00	5.050,00	5.125,75	37.060,75
	1219 - 4.4.90.61.00	0,00	21.885,00	5.000,00	5.050,00	5.125,75	37.060,75
	1 - Recursos Próprios - Livre	0,00	21.885,00	5.000,00	5.050,00	5.125,75	37.060,75
Ação:	2.674 - MANUTENÇÃO DAS ATIVIDADES DO NIS - SAMU	0,00	1.225.197,03	1.250.000,00	1.262.500,00	1.281.437,50	5.019.134,53
	1271 - 3.3.90.30.00	0,00	5.471,00	10.000,00	10.100,00	10.251,50	35.822,50
	1 - Recursos Próprios - Livre	0,00	5.471,00	10.000,00	10.100,00	10.251,50	35.822,50
	1272 - 3.3.90.35.00	0,00	3.830,00	10.000,00	10.100,00	10.251,50	34.181,50
	1 - Recursos Próprios - Livre	0,00	3.830,00	10.000,00	10.100,00	10.251,50	34.181,50
	1273 - 3.3.90.36.00	0,00	6.566,00	10.000,00	10.100,00	10.251,50	36.917,50
	1 - Recursos Próprios - Livre	0,00	6.566,00	10.000,00	10.100,00	10.251,50	36.917,50
	1274 - 3.3.90.39.00	0,00	1.209.330,03	1.220.000,00	1.232.200,00	1.250.683,00	4.912.213,03
	1 - Recursos Próprios - Livre	0,00	1.209.330,03	1.220.000,00	1.232.200,00	1.250.683,00	4.912.213,03
Ação:	2.675 - CAPACITAÇÃO DOS PROF. DA SAÚDE DO NIS - ATENÇÃO ESPECIALIZADA	0,00	17.057,05	4.870,00	4.918,70	4.992,47	31.838,22
	1275 - 3.3.90.14.00	0,00	547,00	80,00	80,80	82,01	789,81
	1 - Recursos Próprios - Livre	0,00	547,00	80,00	80,80	82,01	789,81
	1276 - 3.3.90.30.00	0,00	2.124,62	400,00	404,00	410,06	3.338,68
	1 - Recursos Próprios - Livre	0,00	2.124,62	400,00	404,00	410,06	3.338,68
	1277 - 3.3.90.33.00	0,00	547,00	90,00	90,90	92,26	820,16

**Prefeitura Municipal de Sertânia**PRAÇA PREFEITO JOÃO PEREIRA VALE, 20 - CENTRO - 56.600-00 - Sertânia/ PE
CNPJ: 11.358.116/0001-13 Fone: 8738411156Usuário: Rostand Falcão de Lima
Chave de autenticação: 1289-9390-879Página
1 / 98**Anexo de Compatibilidade PPA e LOA**

PPA 2022 - 2025 - Valores em R\$

	Valor global	2022	2023	2024	2025	Total
1 - Recursos Próprios - Livre	0,00	547,00	90,00	90,90	92,26	820,16
1278 - 3.3.90.35.00	0,00	6.713,81	2.000,00	2.020,00	2.050,30	12.784,11
1 - Recursos Próprios - Livre	0,00	6.713,81	2.000,00	2.020,00	2.050,30	12.784,11
1279 - 3.3.90.36.00	0,00	2.124,62	300,00	303,00	307,54	3.035,16
1 - Recursos Próprios - Livre	0,00	2.124,62	300,00	303,00	307,54	3.035,16
1280 - 3.3.90.39.00	0,00	5.000,00	2.000,00	2.020,00	2.050,30	11.070,30
1 - Recursos Próprios - Livre	0,00	5.000,00	2.000,00	2.020,00	2.050,30	11.070,30
Ação: 2.676 - SUBVENÇÕES SOCIAIS À ENTIDADES LIGADAS À SAÚDE	0,00	25.168,00	6.000,00	6.060,00	6.150,90	43.378,90
1281 - 3.3.50.43.00	0,00	25.168,00	6.000,00	6.060,00	6.150,90	43.378,90
1 - Recursos Próprios - Livre	0,00	25.168,00	6.000,00	6.060,00	6.150,90	43.378,90
Subfunção: 303 - Suporte Profilático e Terapêutico	0,00	155.493,00	21.550,00	21.765,50	22.091,97	220.900,47
Programa: 4009 - GESTÃO ADMINISTRATIVA DO CIMPAJEÚ	0,00	155.493,00	21.550,00	21.765,50	22.091,97	220.900,47
Ação: 2.661 - AQUISIÇÃO DE VEÍCULOS, EQUIPAMENTOS, MÓVEIS E UTENSÍLIOS P/ NIS -	0,00	2.189,00	400,00	404,00	410,06	3.403,06
1220 - 4.4.90.52.00	0,00	2.189,00	400,00	404,00	410,06	3.403,06
1 - Recursos Próprios - Livre	0,00	2.189,00	400,00	404,00	410,06	3.403,06
Ação: 2.677 - MANUTENÇÃO DAS ATIVIDADES DO NIS - ASSIST.	0,00	153.304,00	21.150,00	21.361,50	21.681,91	217.497,41
1282 - 3.1.90.04.00	0,00	6.018,00	1.500,00	1.515,00	1.537,72	10.570,72
1 - Recursos Próprios - Livre	0,00	6.018,00	1.500,00	1.515,00	1.537,72	10.570,72
1283 - 3.1.90.11.00	0,00	14.225,00	3.000,00	3.030,00	3.075,45	23.330,45
1 - Recursos Próprios - Livre	0,00	14.225,00	3.000,00	3.030,00	3.075,45	23.330,45
1284 - 3.1.90.13.00	0,00	2.189,00	400,00	404,00	410,06	3.403,06
1 - Recursos Próprios - Livre	0,00	2.189,00	400,00	404,00	410,06	3.403,06
1285 - 3.1.90.91.00	0,00	328,00	60,00	60,60	61,51	510,11
1 - Recursos Próprios - Livre	0,00	328,00	60,00	60,60	61,51	510,11
1286 - 3.1.90.94.00	0,00	328,00	60,00	60,60	61,51	510,11
1 - Recursos Próprios - Livre	0,00	328,00	60,00	60,60	61,51	510,11
1287 - 3.1.91.13.00	0,00	2.736,00	400,00	404,00	410,06	3.950,06
1 - Recursos Próprios - Livre	0,00	2.736,00	400,00	404,00	410,06	3.950,06
1288 - 3.3.90.14.00	0,00	1.094,00	200,00	202,00	205,03	1.701,03
1 - Recursos Próprios - Livre	0,00	1.094,00	200,00	202,00	205,03	1.701,03
1289 - 3.3.90.30.00	0,00	13.131,00	3.000,00	3.030,00	3.075,45	22.236,45
1 - Recursos Próprios - Livre	0,00	13.131,00	3.000,00	3.030,00	3.075,45	22.236,45
1290 - 3.3.90.32.00	0,00	103.954,00	10.000,00	10.100,00	10.251,50	134.305,50
1 - Recursos Próprios - Livre	0,00	103.954,00	10.000,00	10.100,00	10.251,50	134.305,50
1291 - 3.3.90.36.00	0,00	2.189,00	350,00	353,50	358,80	3.251,30
1 - Recursos Próprios - Livre	0,00	2.189,00	350,00	353,50	358,80	3.251,30
1292 - 3.3.90.39.00	0,00	4.924,00	1.500,00	1.515,00	1.537,72	9.476,72
1 - Recursos Próprios - Livre	0,00	4.924,00	1.500,00	1.515,00	1.537,72	9.476,72
1293 - 3.3.90.47.00	0,00	1.094,00	340,00	343,40	348,55	2.125,95

**Prefeitura Municipal de Sertânia**PRAÇA PREFEITO JOÃO PEREIRA VALE, 20 - CENTRO - 56.600-00 - Sertânia/ PE
CNPJ: 11.358.116/0001-13 Fone: 8738411156Usuário: Rostand Falcão de Lima
Chave de autenticação: 1289-9390-879Página
1 / 98**Anexo de Compatibilidade PPA e LOA**

PPA 2022 - 2025 - Valores em R\$

	Valor global	2022	2023	2024	2025	Total
1 - Recursos Próprios - Livre	0,00	1.094,00	340,00	343,40	348,55	2.125,95
1294 - 3.3.90.92.00	0,00	1.094,00	340,00	343,40	348,55	2.125,95
1 - Recursos Próprios - Livre	0,00	1.094,00	340,00	343,40	348,55	2.125,95
Função: 17 - Saneamento	0,00	51.639,00	9.560,00	9.655,60	9.800,44	80.655,04
Subfunção: 512 - Saneamento Básico Urbano	0,00	51.639,00	9.560,00	9.655,60	9.800,44	80.655,04
Programa: 4009 - GESTÃO ADMINISTRATIVA DO CIMPAJEÚ	0,00	51.639,00	9.560,00	9.655,60	9.800,44	80.655,04
Ação: 2.683 - EXECUÇÃO DO PLANO DE GERENCIAMENTO INTEGRADO DE SANEAMENTO	0,00	51.639,00	9.560,00	9.655,60	9.800,44	80.655,04
1295 - 3.3.90.14.00	0,00	864,00	260,00	262,60	266,54	1.653,14
1 - Recursos Próprios - Livre	0,00	864,00	260,00	262,60	266,54	1.653,14
1296 - 3.3.90.30.00	0,00	1.970,00	300,00	303,00	307,54	2.880,54
1 - Recursos Próprios - Livre	0,00	1.970,00	300,00	303,00	307,54	2.880,54
1297 - 3.3.90.36.00	0,00	3.283,00	400,00	404,00	410,06	4.497,06
1 - Recursos Próprios - Livre	0,00	3.283,00	400,00	404,00	410,06	4.497,06
1298 - 3.3.90.39.00	0,00	10.943,00	1.700,00	1.717,00	1.742,76	16.102,76
1 - Recursos Próprios - Livre	0,00	10.943,00	1.700,00	1.717,00	1.742,76	16.102,76
1299 - 4.4.90.51.00	0,00	21.885,00	3.400,00	3.434,00	3.485,51	32.204,51
1 - Recursos Próprios - Livre	0,00	21.885,00	3.400,00	3.434,00	3.485,51	32.204,51
1300 - 4.4.90.14.00	0,00	9.411,00	0,00	0,00	0,00	9.411,00
1 - Recursos Próprios - Livre	0,00	9.411,00	0,00	0,00	0,00	9.411,00
1301 - 4.4.90.61.00	0,00	3.283,00	500,00	505,00	512,58	4.800,58
1 - Recursos Próprios - Livre	0,00	3.283,00	500,00	505,00	512,58	4.800,58
1329 - 4.4.90.52.00	0,00	0,00	3.000,00	3.030,00	3.075,45	9.105,45
1 - Recursos Próprios - Livre	0,00	0,00	3.000,00	3.030,00	3.075,45	9.105,45
Função: 18 - Gestão Ambiental	0,00	201.343,00	44.000,00	44.440,00	45.106,60	334.889,60
Subfunção: 541 - Preservação e Conservação Ambiental	0,00	201.343,00	44.000,00	44.440,00	45.106,60	334.889,60
Programa: 4009 - GESTÃO ADMINISTRATIVA DO CIMPAJEÚ	0,00	201.343,00	44.000,00	44.440,00	45.106,60	334.889,60
Ação: 2.662 - IMPLANTAÇÃO DO PLANO DE GERENCIAMENTO INTEGRADO DE RESÍDUOS SÓLIDOS	0,00	164.138,00	30.000,00	30.300,00	30.754,50	255.192,50
1221 - 4.4.90.51.00	0,00	164.138,00	30.000,00	30.300,00	30.754,50	255.192,50
1 - Recursos Próprios - Livre	0,00	164.138,00	30.000,00	30.300,00	30.754,50	255.192,50
Ação: 2.685 - EXECUÇÃO DO PLANO DE GERENCIAMENTO INTEGRADO DE RESÍDUOS SÓLIDOS	0,00	37.205,00	14.000,00	14.140,00	14.352,10	79.697,10
1302 - 3.3.90.30.00	0,00	7.660,00	2.000,00	2.020,00	2.050,30	13.730,30
1 - Recursos Próprios - Livre	0,00	7.660,00	2.000,00	2.020,00	2.050,30	13.730,30
1303 - 3.3.90.39.00	0,00	21.885,00	4.000,00	4.040,00	4.100,60	34.025,60
1 - Recursos Próprios - Livre	0,00	21.885,00	4.000,00	4.040,00	4.100,60	34.025,60
1304 - 3.3.90.47.00	0,00	7.660,00	8.000,00	8.080,00	8.201,20	31.941,20
1 - Recursos Próprios - Livre	0,00	7.660,00	8.000,00	8.080,00	8.201,20	31.941,20
Função: 20 - Agricultura	0,00	60.950,00	1.396.900,00	1.410.869,00	1.432.032,02	4.300.751,02
Subfunção: 605 - Abastecimento	0,00	60.950,00	53.900,00	54.439,00	55.255,58	224.544,58
Programa: 4009 - GESTÃO ADMINISTRATIVA DO CIMPAJEÚ	0,00	60.950,00	53.900,00	54.439,00	55.255,58	224.544,58



Anexo de Compatibilidade PPA e LOA

		PPA 2022 - 2025 - Valores em R\$					
		Valor global	2022	2023	2024	2025	Total
Ação:	2.663 - AQUISIÇÃO DE VEÍCULOS, EQUIPAMENTOS, MÓVEIS E UTENSÍLIOS P/ NAMARH	0,00	27.356,00	15.000,00	15.150,00	15.377,25	72.883,25
	1222 - 4.4.90.52.00	0,00	27.356,00	15.000,00	15.150,00	15.377,25	72.883,25
	1 - Recursos Próprios - Livre	0,00	27.356,00	15.000,00	15.150,00	15.377,25	72.883,25
Ação:	2.686 - MANUTENÇÃO DAS ATIVIDADES DO NAMARH - CIMPAJEÚ	0,00	33.594,00	38.900,00	39.289,00	39.878,33	151.661,33
	1305 - 3.3.90.14.00	0,00	3.283,00	6.000,00	6.060,00	6.150,90	21.493,90
	1 - Recursos Próprios - Livre	0,00	3.283,00	6.000,00	6.060,00	6.150,90	21.493,90
	1306 - 3.3.90.30.00	0,00	4.924,00	6.000,00	6.060,00	6.150,90	23.134,90
	1 - Recursos Próprios - Livre	0,00	4.924,00	6.000,00	6.060,00	6.150,90	23.134,90
	1307 - 3.3.90.36.00	0,00	7.660,00	8.000,00	8.080,00	8.201,20	31.941,20
	1 - Recursos Próprios - Livre	0,00	7.660,00	8.000,00	8.080,00	8.201,20	31.941,20
	1308 - 3.3.90.39.00	0,00	16.414,00	17.500,00	17.675,00	17.940,12	69.529,12
	1 - Recursos Próprios - Livre	0,00	16.414,00	17.500,00	17.675,00	17.940,12	69.529,12
	1309 - 3.3.90.47.00	0,00	1.313,00	1.400,00	1.414,00	1.435,21	5.562,21
	1 - Recursos Próprios - Livre	0,00	1.313,00	1.400,00	1.414,00	1.435,21	5.562,21
Subfunção:	608 - Promoção da Produção Agropecuária	0,00	0,00	48.000,00	48.480,00	49.207,19	145.687,19
Programa:	4009 - GESTÃO ADMINISTRATIVA DO CIMPAJEÚ	0,00	0,00	48.000,00	48.480,00	49.207,19	145.687,19
Ação:	1.202 - IMPLANTAÇÃO DO SERVIÇO DE INSPEÇÃO MUNICIPAL (SIM)	0,00	0,00	3.000,00	3.030,00	3.075,44	9.105,44
	1318 - 4.4.90.52.00	0,00	0,00	1.500,00	1.515,00	1.537,72	4.552,72
	1 - Recursos Próprios - Livre	0,00	0,00	1.500,00	1.515,00	1.537,72	4.552,72
	1319 - 4.4.90.51.00	0,00	0,00	1.500,00	1.515,00	1.537,72	4.552,72
	1 - Recursos Próprios - Livre	0,00	0,00	1.500,00	1.515,00	1.537,72	4.552,72
Ação:	2.877 - EXECUÇÃO DE SERVIÇO DE INSPEÇÃO MUNICIPAL (SIM)	0,00	0,00	45.000,00	45.450,00	46.131,75	136.581,75
	1321 - 3.1.90.11.00	0,00	0,00	7.000,00	7.070,00	7.176,05	21.246,05
	1 - Recursos Próprios - Livre	0,00	0,00	7.000,00	7.070,00	7.176,05	21.246,05
	1322 - 3.1.90.13.00	0,00	0,00	1.600,00	1.616,00	1.640,24	4.856,24
	1 - Recursos Próprios - Livre	0,00	0,00	1.600,00	1.616,00	1.640,24	4.856,24
	1323 - 3.3.90.30.00	0,00	0,00	5.000,00	5.050,00	5.125,75	15.175,75
	1 - Recursos Próprios - Livre	0,00	0,00	5.000,00	5.050,00	5.125,75	15.175,75
	1324 - 3.3.90.36.00	0,00	0,00	5.000,00	5.050,00	5.125,75	15.175,75
	1 - Recursos Próprios - Livre	0,00	0,00	5.000,00	5.050,00	5.125,75	15.175,75
	1325 - 3.3.90.39.00	0,00	0,00	26.400,00	26.664,00	27.063,96	80.127,96
	1 - Recursos Próprios - Livre	0,00	0,00	26.400,00	26.664,00	27.063,96	80.127,96
Subfunção:	752 - Energia Elétrica	0,00	0,00	1.295.000,00	1.307.950,00	1.327.569,25	3.930.519,25
Programa:	4009 - GESTÃO ADMINISTRATIVA DO CIMPAJEÚ	0,00	0,00	1.295.000,00	1.307.950,00	1.327.569,25	3.930.519,25
Ação:	1.203 - IMPLANTAÇÃO DO PROJETO DE ILUMINAÇÃO PÚBLICA (FEP)	0,00	0,00	15.000,00	15.150,00	15.377,25	45.527,25
	1320 - 4.4.90.52.00	0,00	0,00	15.000,00	15.150,00	15.377,25	45.527,25
	1 - Recursos Próprios - Livre	0,00	0,00	15.000,00	15.150,00	15.377,25	45.527,25
Ação:	2.860 - EXECUÇÃO DO PROJETO DE ILUMINAÇÃO PÚBLICA (FEP)	0,00	0,00	1.280.000,00	1.292.800,00	1.312.192,00	3.884.992,00
	1326 - 3.3.90.30.00	0,00	0,00	20.000,00	20.200,00	20.503,00	60.703,00

**Prefeitura Municipal de Sertânia**PRAÇA PREFEITO JOÃO PEREIRA VALE, 20 - CENTRO - 56.600-00 - Sertânia/ PE
CNPJ: 11.358.116/0001-13 Fone: 8738411156Usuário: Rostand Falcão de Lima
Chave de autenticação: 1289-9390-879Página
1 / 98**Anexo de Compatibilidade PPA e LOA**

		PPA 2022 - 2025 - Valores em R\$					
		Valor global	2022	2023	2024	2025	Total
1 - Recursos Próprios - Livre		0,00	0,00	20.000,00	20.200,00	20.503,00	60.703,00
	1327 - 3.3.90.36.00	0,00	0,00	20.000,00	20.200,00	20.503,00	60.703,00
1 - Recursos Próprios - Livre		0,00	0,00	20.000,00	20.200,00	20.503,00	60.703,00
	1328 - 3.3.90.39.00	0,00	0,00	1.240.000,00	1.252.400,00	1.271.186,00	3.763.586,00
1 - Recursos Próprios - Livre		0,00	0,00	1.240.000,00	1.252.400,00	1.271.186,00	3.763.586,00
Unidade Gestora:	145001 - Prefeitura Municipal de Sertânia	0,00	37.150.373,23	33.776.387,28	33.325.284,98	34.856.864,23	139.108.909,72
Unidade Orçamentária:	1001 - Controle Interno	0,00	53.000,00	53.000,00	53.530,00	54.332,95	213.862,95
Função:	4 - Administração	0,00	53.000,00	53.000,00	53.530,00	54.332,95	213.862,95
Subfunção:	124 - Controle Interno	0,00	53.000,00	53.000,00	53.530,00	54.332,95	213.862,95
Programa:	4001 - GESTÃO DAS ATIVIDADES DA SECRETARIA DE CONTROLE INTERNO	0,00	53.000,00	53.000,00	53.530,00	54.332,95	213.862,95
Ação:	1.78 - Aquisição de Veículos, Móveis, Máquinas e Equipamentos Diversos	0,00	10.000,00	10.000,00	10.100,00	10.251,50	40.351,50
	46 - 4.4.90.52.00	0,00	10.000,00	10.000,00	10.100,00	10.251,50	40.351,50
1 - Recursos Próprios - Livre		0,00	10.000,00	10.000,00	10.100,00	10.251,50	40.351,50
Ação:	2.434 - Manutenção das Atividades da Secretaria de Controle Interno	0,00	43.000,00	43.000,00	43.430,00	44.081,45	173.511,45
	40 - 3.1.90.92.00	0,00	10.000,00	10.000,00	10.100,00	10.251,50	40.351,50
1 - Recursos Próprios - Livre		0,00	10.000,00	10.000,00	10.100,00	10.251,50	40.351,50
	41 - 3.3.90.14.00	0,00	1.000,00	1.000,00	1.010,00	1.025,15	4.035,15
1 - Recursos Próprios - Livre		0,00	1.000,00	1.000,00	1.010,00	1.025,15	4.035,15
	42 - 3.3.90.30.00	0,00	1.000,00	1.000,00	1.010,00	1.025,15	4.035,15
1 - Recursos Próprios - Livre		0,00	1.000,00	1.000,00	1.010,00	1.025,15	4.035,15
	43 - 3.3.90.36.00	0,00	2.000,00	2.000,00	2.020,00	2.050,30	8.070,30
1 - Recursos Próprios - Livre		0,00	2.000,00	2.000,00	2.020,00	2.050,30	8.070,30
	44 - 3.3.90.39.00	0,00	2.000,00	2.000,00	2.020,00	2.050,30	8.070,30
1 - Recursos Próprios - Livre		0,00	2.000,00	2.000,00	2.020,00	2.050,30	8.070,30
	45 - 3.3.90.92.00	0,00	2.000,00	2.000,00	2.020,00	2.050,30	8.070,30
1 - Recursos Próprios - Livre		0,00	2.000,00	2.000,00	2.020,00	2.050,30	8.070,30
	199 - 3.3.90.33.00	0,00	2.000,00	2.000,00	2.020,00	2.050,30	8.070,30
1 - Recursos Próprios - Livre		0,00	2.000,00	2.000,00	2.020,00	2.050,30	8.070,30
	200 - 3.1.90.93.00	0,00	1.000,00	1.000,00	1.010,00	1.025,15	4.035,15
1 - Recursos Próprios - Livre		0,00	1.000,00	1.000,00	1.010,00	1.025,15	4.035,15
	201 - 3.1.90.91.00	0,00	10.000,00	10.000,00	10.100,00	10.251,50	40.351,50
1 - Recursos Próprios - Livre		0,00	10.000,00	10.000,00	10.100,00	10.251,50	40.351,50
	202 - 3.3.90.91.00	0,00	2.000,00	2.000,00	2.020,00	2.050,30	8.070,30
1 - Recursos Próprios - Livre		0,00	2.000,00	2.000,00	2.020,00	2.050,30	8.070,30
	1030 - 3.1.90.94.00	0,00	10.000,00	10.000,00	10.100,00	10.251,50	40.351,50
1 - Recursos Próprios - Livre		0,00	10.000,00	10.000,00	10.100,00	10.251,50	40.351,50
Unidade Orçamentária:	2001 - Gabinete do Prefeito	0,00	2.689.000,00	1.980.670,42	2.008.890,00	2.039.023,35	8.717.583,77
Função:	4 - Administração	0,00	2.689.000,00	1.980.670,42	2.008.890,00	2.039.023,35	8.717.583,77
Subfunção:	122 - Administração Geral	0,00	2.689.000,00	1.980.670,42	2.008.890,00	2.039.023,35	8.717.583,77

**Anexo de Compatibilidade PPA e LOA**

PPA 2022 - 2025 - Valores em R\$

	Valor global	2022	2023	2024	2025	Total
Programa: 4002 - GESTÃO DAS ATIVIDADES DO GABINETE DO PREFEITO	0,00	2.689.000,00	1.980.670,42	2.008.890,00	2.039.023,35	8.717.583,77
Ação: 1.79 - Aquisição de Veículos, Móveis, Máquinas e Equipamentos Diversos.	0,00	30.000,00	30.000,00	30.300,00	30.754,50	121.054,50
47 - 4.4.90.52.00	0,00	30.000,00	30.000,00	30.300,00	30.754,50	121.054,50
1 - Recursos Próprios - Livre	0,00	30.000,00	30.000,00	30.300,00	30.754,50	121.054,50
Ação: 2.435 - Manutenção das Atividades do Gabinete do Prefeito	0,00	2.076.000,00	1.477.670,42	1.500.860,00	1.523.372,90	6.577.903,32
48 - 3.1.90.04.00	0,00	50.000,00	50.000,00	50.500,00	51.257,50	201.757,50
1 - Recursos Próprios - Livre	0,00	50.000,00	50.000,00	50.500,00	51.257,50	201.757,50
49 - 3.1.90.11.00	0,00	1.100.000,00	700.000,00	707.000,00	717.605,00	3.224.605,00
1 - Recursos Próprios - Livre	0,00	1.100.000,00	700.000,00	707.000,00	717.605,00	3.224.605,00
50 - 3.1.90.13.00	0,00	250.000,00	100.781,58	101.789,40	103.316,24	555.887,22
1 - Recursos Próprios - Livre	0,00	250.000,00	100.781,58	101.789,40	103.316,24	555.887,22
51 - 3.1.90.92.00	0,00	20.000,00	20.000,00	20.200,00	20.503,00	80.703,00
1 - Recursos Próprios - Livre	0,00	20.000,00	20.000,00	20.200,00	20.503,00	80.703,00
52 - 3.1.91.13.00	0,00	10.000,00	109.218,42	110.310,60	111.965,26	341.494,28
1 - Recursos Próprios - Livre	0,00	10.000,00	109.218,42	110.310,60	111.965,26	341.494,28
53 - 3.3.90.14.00	0,00	15.000,00	15.000,00	15.150,00	15.377,25	60.527,25
1 - Recursos Próprios - Livre	0,00	15.000,00	15.000,00	15.150,00	15.377,25	60.527,25
54 - 3.3.90.30.00	0,00	55.000,00	55.000,00	55.550,00	56.383,25	221.933,25
1 - Recursos Próprios - Livre	0,00	55.000,00	55.000,00	55.550,00	56.383,25	221.933,25
55 - 3.3.90.33.00	0,00	2.000,00	2.000,00	2.020,00	2.050,30	8.070,30
1 - Recursos Próprios - Livre	0,00	2.000,00	2.000,00	2.020,00	2.050,30	8.070,30
56 - 3.3.90.36.00	0,00	40.000,00	31.670,42	40.400,00	41.006,00	153.076,42
1 - Recursos Próprios - Livre	0,00	40.000,00	31.670,42	40.400,00	41.006,00	153.076,42
57 - 3.3.90.37.00	0,00	5.000,00	5.000,00	5.050,00	5.125,75	20.175,75
1 - Recursos Próprios - Livre	0,00	5.000,00	5.000,00	5.050,00	5.125,75	20.175,75
58 - 3.3.90.39.00	0,00	365.000,00	365.000,00	368.650,00	374.179,75	1.472.829,75
1 - Recursos Próprios - Livre	0,00	365.000,00	365.000,00	368.650,00	374.179,75	1.472.829,75
59 - 3.3.90.47.00	0,00	2.000,00	2.000,00	2.020,00	2.050,30	8.070,30
1 - Recursos Próprios - Livre	0,00	2.000,00	2.000,00	2.020,00	2.050,30	8.070,30
203 - 3.1.90.91.00	0,00	1.000,00	1.000,00	1.010,00	1.025,15	4.035,15
1 - Recursos Próprios - Livre	0,00	1.000,00	1.000,00	1.010,00	1.025,15	4.035,15
204 - 3.1.90.93.00	0,00	0,00	0,00	0,00	0,00	0,00
205 - 3.1.90.16.00	0,00	1.000,00	1.000,00	1.010,00	1.025,15	4.035,15
1 - Recursos Próprios - Livre	0,00	1.000,00	1.000,00	1.010,00	1.025,15	4.035,15
206 - 3.3.90.31.00	0,00	2.000,00	2.000,00	2.020,00	2.050,30	8.070,30
1 - Recursos Próprios - Livre	0,00	2.000,00	2.000,00	2.020,00	2.050,30	8.070,30
207 - 3.3.90.32.00	0,00	2.000,00	2.000,00	2.020,00	2.050,30	8.070,30
1 - Recursos Próprios - Livre	0,00	2.000,00	2.000,00	2.020,00	2.050,30	8.070,30
208 - 3.3.90.91.00	0,00	2.000,00	2.000,00	2.020,00	2.050,30	8.070,30

**Prefeitura Municipal de Sertânia**PRAÇA PREFEITO JOÃO PEREIRA VALE, 20 - CENTRO - 56.600-00 - Sertânia/ PE
CNPJ: 11.358.116/0001-13 Fone: 8738411156Usuário: Rostand Falcão de Lima
Chave de autenticação: 1289-9390-879Página
1 / 98**Anexo de Compatibilidade PPA e LOA**

PPA 2022 - 2025 - Valores em R\$

	Valor global	2022	2023	2024	2025	Total
1 - Recursos Próprios - Livre	0,00	2.000,00	2.000,00	2.020,00	2.050,30	8.070,30
209 - 3.3.90.92.00	0,00	2.000,00	2.000,00	2.020,00	2.050,30	8.070,30
1 - Recursos Próprios - Livre	0,00	2.000,00	2.000,00	2.020,00	2.050,30	8.070,30
210 - 3.3.90.93.00	0,00	150.000,00	10.000,00	10.100,00	10.251,50	180.351,50
1 - Recursos Próprios - Livre	0,00	150.000,00	10.000,00	10.100,00	10.251,50	180.351,50
1031 - 3.1.90.94.00	0,00	1.000,00	1.000,00	1.010,00	1.025,15	4.035,15
1 - Recursos Próprios - Livre	0,00	1.000,00	1.000,00	1.010,00	1.025,15	4.035,15
1102 - 3.3.90.08.00	0,00	1.000,00	1.000,00	1.010,00	1.025,15	4.035,15
1 - Recursos Próprios - Livre	0,00	1.000,00	1.000,00	1.010,00	1.025,15	4.035,15
Ação: 2.436 - Manutenção das Diversas Secretaria do Município	0,00	583.000,00	473.000,00	477.730,00	484.895,95	2.018.625,95
60 - 3.1.90.04.00	0,00	50.000,00	50.000,00	50.500,00	51.257,50	201.757,50
1 - Recursos Próprios - Livre	0,00	50.000,00	50.000,00	50.500,00	51.257,50	201.757,50
61 - 3.1.90.11.00	0,00	350.000,00	300.000,00	303.000,00	307.545,00	1.260.545,00
1 - Recursos Próprios - Livre	0,00	350.000,00	300.000,00	303.000,00	307.545,00	1.260.545,00
62 - 3.1.90.13.00	0,00	50.000,00	50.000,00	50.500,00	51.257,50	201.757,50
1 - Recursos Próprios - Livre	0,00	50.000,00	50.000,00	50.500,00	51.257,50	201.757,50
63 - 3.1.90.92.00	0,00	5.000,00	5.000,00	5.050,00	5.125,75	20.175,75
1 - Recursos Próprios - Livre	0,00	5.000,00	5.000,00	5.050,00	5.125,75	20.175,75
64 - 3.1.91.13.00	0,00	10.000,00	10.000,00	10.100,00	10.251,50	40.351,50
1 - Recursos Próprios - Livre	0,00	10.000,00	10.000,00	10.100,00	10.251,50	40.351,50
65 - 3.3.90.14.00	0,00	3.000,00	3.000,00	3.030,00	3.075,45	12.105,45
1 - Recursos Próprios - Livre	0,00	3.000,00	3.000,00	3.030,00	3.075,45	12.105,45
66 - 3.3.90.30.00	0,00	5.000,00	5.000,00	5.050,00	5.125,75	20.175,75
1 - Recursos Próprios - Livre	0,00	5.000,00	5.000,00	5.050,00	5.125,75	20.175,75
67 - 3.3.90.36.00	0,00	5.000,00	5.000,00	5.050,00	5.125,75	20.175,75
1 - Recursos Próprios - Livre	0,00	5.000,00	5.000,00	5.050,00	5.125,75	20.175,75
68 - 3.3.90.39.00	0,00	100.000,00	40.000,00	40.400,00	41.006,00	221.406,00
1 - Recursos Próprios - Livre	0,00	100.000,00	40.000,00	40.400,00	41.006,00	221.406,00
69 - 3.3.90.47.00	0,00	5.000,00	5.000,00	5.050,00	5.125,75	20.175,75
1 - Recursos Próprios - Livre	0,00	5.000,00	5.000,00	5.050,00	5.125,75	20.175,75
Unidade Orçamentária: 3001 - Administração e Gestão de Pessoas	0,00	4.725.330,00	3.138.278,08	3.209.780,00	3.257.926,70	14.331.314,78
Função: 4 - Administração	0,00	3.845.330,00	2.293.278,08	2.356.330,00	2.391.674,95	10.886.613,03
Subfunção: 122 - Administração Geral	0,00	3.730.330,00	2.158.278,08	2.219.980,00	2.253.279,70	10.361.867,78
Programa: 4003 - GESTÃO DAS ATIVIDADES DA SECRETARIA DE ADMINSTRAÇÃO	0,00	3.730.330,00	2.158.278,08	2.219.980,00	2.253.279,70	10.361.867,78
Ação: 1.80 - Aquisição de Veículos, Móveis, Máquinas e Equipamentos Diversos	0,00	360.000,00	140.080,00	141.400,00	143.521,00	785.001,00
70 - 4.4.90.52.00	0,00	360.000,00	140.080,00	141.400,00	143.521,00	785.001,00
1 - Recursos Próprios - Livre	0,00	10.000,00	10.000,00	10.100,00	10.251,50	40.351,50
28 - Outros Convênios	0,00	100.000,00	50.080,00	50.500,00	51.257,50	251.837,50
30 - Alienação de Bens	0,00	250.000,00	80.000,00	80.800,00	82.012,00	492.812,00

**Prefeitura Municipal de Sertânia**PRAÇA PREFEITO JOÃO PEREIRA VALE, 20 - CENTRO - 56.600-00 - Sertânia/ PE
CNPJ: 11.358.116/0001-13 Fone: 8738411156Usuário: Rostand Falcão de Lima
Chave de autenticação: 1289-9390-879Página
1 / 98**Anexo de Compatibilidade PPA e LOA**

PPA 2022 - 2025 - Valores em R\$

		Valor global	2022	2023	2024	2025	Total
Ação:	1.81 - Construção, Reforma, e/ou Ampliações de Imóveis do Município	0,00	440.000,00	280.000,00	282.800,00	287.042,00	1.289.842,00
	71 - 4.4.90.51.00	0,00	440.000,00	280.000,00	282.800,00	287.042,00	1.289.842,00
	1 - Recursos Próprios - Livre	0,00	210.000,00	180.000,00	181.800,00	184.527,00	756.327,00
	30 - Alienação de Bens	0,00	230.000,00	100.000,00	101.000,00	102.515,00	533.515,00
Ação:	2.437 - Manutenção das Atividades da Secretaria de Administração	0,00	2.458.330,00	1.596.198,08	1.652.360,00	1.677.145,40	7.384.033,48
	72 - 3.1.90.04.00	0,00	30.000,00	30.000,00	30.300,00	30.754,50	121.054,50
	1 - Recursos Próprios - Livre	0,00	30.000,00	30.000,00	30.300,00	30.754,50	121.054,50
	73 - 3.1.90.11.00	0,00	1.000.000,00	800.000,00	808.000,00	820.120,00	3.428.120,00
	1 - Recursos Próprios - Livre	0,00	1.000.000,00	800.000,00	808.000,00	820.120,00	3.428.120,00
	74 - 3.1.90.13.00	0,00	350.000,00	110.000,00	111.100,00	112.766,50	683.866,50
	1 - Recursos Próprios - Livre	0,00	350.000,00	110.000,00	111.100,00	112.766,50	683.866,50
	75 - 3.1.90.92.00	0,00	10.000,00	10.000,00	10.100,00	10.251,50	40.351,50
	1 - Recursos Próprios - Livre	0,00	10.000,00	10.000,00	10.100,00	10.251,50	40.351,50
	76 - 3.1.90.94.00	0,00	32.000,00	32.000,00	32.320,00	32.804,80	129.124,80
	1 - Recursos Próprios - Livre	0,00	32.000,00	32.000,00	32.320,00	32.804,80	129.124,80
	77 - 3.1.91.13.00	0,00	70.000,00	80.000,00	80.800,00	82.012,00	312.812,00
	1 - Recursos Próprios - Livre	0,00	70.000,00	80.000,00	80.800,00	82.012,00	312.812,00
	78 - 3.3.90.14.00	0,00	10.000,00	10.000,00	10.100,00	10.251,50	40.351,50
	1 - Recursos Próprios - Livre	0,00	10.000,00	10.000,00	10.100,00	10.251,50	40.351,50
	79 - 3.3.90.30.00	0,00	80.000,00	40.000,00	40.400,00	41.006,00	201.406,00
	1 - Recursos Próprios - Livre	0,00	80.000,00	40.000,00	40.400,00	41.006,00	201.406,00
	80 - 3.3.90.35.00	0,00	100.000,00	80.000,00	80.800,00	82.012,00	342.812,00
	1 - Recursos Próprios - Livre	0,00	100.000,00	80.000,00	80.800,00	82.012,00	342.812,00
	81 - 3.3.90.33.00	0,00	10.000,00	10.000,00	10.100,00	10.251,50	40.351,50
	1 - Recursos Próprios - Livre	0,00	10.000,00	10.000,00	10.100,00	10.251,50	40.351,50
	82 - 3.3.90.36.00	0,00	50.000,00	10.000,00	10.100,00	10.251,50	80.351,50
	1 - Recursos Próprios - Livre	0,00	50.000,00	10.000,00	10.100,00	10.251,50	80.351,50
	83 - 3.3.90.39.00	0,00	250.000,00	200.000,00	242.400,00	246.036,00	938.436,00
	1 - Recursos Próprios - Livre	0,00	250.000,00	200.000,00	242.400,00	246.036,00	938.436,00
	84 - 3.3.90.47.00	0,00	50.000,00	70.000,00	70.700,00	71.760,50	262.460,50
	1 - Recursos Próprios - Livre	0,00	50.000,00	70.000,00	70.700,00	71.760,50	262.460,50
	85 - 3.3.90.92.00	0,00	56.000,00	20.000,00	20.200,00	20.503,00	116.703,00
	1 - Recursos Próprios - Livre	0,00	56.000,00	20.000,00	20.200,00	20.503,00	116.703,00
	211 - 3.1.90.16.00	0,00	3.000,00	3.000,00	3.030,00	3.075,45	12.105,45
	1 - Recursos Próprios - Livre	0,00	3.000,00	3.000,00	3.030,00	3.075,45	12.105,45
	212 - 3.1.90.91.00	0,00	3.000,00	3.000,00	3.030,00	3.075,45	12.105,45
	1 - Recursos Próprios - Livre	0,00	3.000,00	3.000,00	3.030,00	3.075,45	12.105,45
	213 - 3.1.90.93.00	0,00	0,00	0,00	0,00	0,00	0,00
	214 - 3.3.50.43.00	0,00	5.000,00	5.000,00	5.050,00	5.125,75	20.175,75

**Anexo de Compatibilidade PPA e LOA**

PPA 2022 - 2025 - Valores em R\$

		Valor global	2022	2023	2024	2025	Total
1 - Recursos Próprios - Livre		0,00	5.000,00	5.000,00	5.050,00	5.125,75	20.175,75
215 - 3.3.90.31.00		0,00	5.000,00	5.000,00	5.050,00	5.125,75	20.175,75
1 - Recursos Próprios - Livre		0,00	5.000,00	5.000,00	5.050,00	5.125,75	20.175,75
216 - 3.3.90.32.00		0,00	5.000,00	5.198,08	5.050,00	5.125,75	20.373,83
1 - Recursos Próprios - Livre		0,00	5.000,00	5.198,08	5.050,00	5.125,75	20.373,83
217 - 3.3.90.37.00		0,00	0,00	0,00	0,00	0,00	0,00
218 - 3.3.90.48.00		0,00	4.330,00	10.000,00	10.100,00	10.251,50	34.681,50
1 - Recursos Próprios - Livre		0,00	4.330,00	10.000,00	10.100,00	10.251,50	34.681,50
219 - 3.3.90.91.00		0,00	11.000,00	11.000,00	11.110,00	11.276,65	44.386,65
1 - Recursos Próprios - Livre		0,00	11.000,00	11.000,00	11.110,00	11.276,65	44.386,65
220 - 3.3.90.93.00		0,00	322.000,00	50.000,00	50.500,00	51.257,50	473.757,50
1 - Recursos Próprios - Livre		0,00	322.000,00	50.000,00	50.500,00	51.257,50	473.757,50
1103 - 3.3.90.08.00		0,00	2.000,00	2.000,00	2.020,00	2.050,30	8.070,30
1 - Recursos Próprios - Livre		0,00	2.000,00	2.000,00	2.020,00	2.050,30	8.070,30
Ação: 2.438 - Apoio aos Conselhos Municipais		0,00	3.000,00	3.000,00	3.030,00	3.075,45	12.105,45
86 - 3.3.90.30.00		0,00	1.000,00	1.000,00	1.010,00	1.025,15	4.035,15
1 - Recursos Próprios - Livre		0,00	1.000,00	1.000,00	1.010,00	1.025,15	4.035,15
87 - 3.3.90.36.00		0,00	1.000,00	1.000,00	1.010,00	1.025,15	4.035,15
1 - Recursos Próprios - Livre		0,00	1.000,00	1.000,00	1.010,00	1.025,15	4.035,15
88 - 3.3.90.39.00		0,00	1.000,00	1.000,00	1.010,00	1.025,15	4.035,15
1 - Recursos Próprios - Livre		0,00	1.000,00	1.000,00	1.010,00	1.025,15	4.035,15
89 - 3.3.90.47.00		0,00	0,00	0,00	0,00	0,00	0,00
Ação: 2.439 - Capacitação, Treinamento e Qualificação de Pessoal		0,00	19.000,00	19.000,00	19.190,00	19.477,85	76.667,85
90 - 3.3.90.30.00		0,00	5.000,00	5.000,00	5.050,00	5.125,75	20.175,75
1 - Recursos Próprios - Livre		0,00	5.000,00	5.000,00	5.050,00	5.125,75	20.175,75
91 - 3.3.90.33.00		0,00	5.000,00	5.000,00	5.050,00	5.125,75	20.175,75
1 - Recursos Próprios - Livre		0,00	5.000,00	5.000,00	5.050,00	5.125,75	20.175,75
92 - 3.3.90.35.00		0,00	2.000,00	2.000,00	2.020,00	2.050,30	8.070,30
1 - Recursos Próprios - Livre		0,00	2.000,00	2.000,00	2.020,00	2.050,30	8.070,30
93 - 3.3.90.36.00		0,00	2.000,00	2.000,00	2.020,00	2.050,30	8.070,30
1 - Recursos Próprios - Livre		0,00	2.000,00	2.000,00	2.020,00	2.050,30	8.070,30
95 - 3.3.90.39.00		0,00	2.000,00	2.000,00	2.020,00	2.050,30	8.070,30
1 - Recursos Próprios - Livre		0,00	2.000,00	2.000,00	2.020,00	2.050,30	8.070,30
96 - 3.3.90.47.00		0,00	1.000,00	1.000,00	1.010,00	1.025,15	4.035,15
1 - Recursos Próprios - Livre		0,00	1.000,00	1.000,00	1.010,00	1.025,15	4.035,15
221 - 3.3.90.14.00		0,00	1.000,00	1.000,00	1.010,00	1.025,15	4.035,15
1 - Recursos Próprios - Livre		0,00	1.000,00	1.000,00	1.010,00	1.025,15	4.035,15
222 - 3.3.90.32.00		0,00	1.000,00	1.000,00	1.010,00	1.025,15	4.035,15
1 - Recursos Próprios - Livre		0,00	1.000,00	1.000,00	1.010,00	1.025,15	4.035,15

**Anexo de Compatibilidade PPA e LOA**

		PPA 2022 - 2025 - Valores em R\$					
		Valor global	2022	2023	2024	2025	Total
Ação:	2.459 - Aquisição e/ou Desapropriação de Imóveis	0,00	450.000,00	120.000,00	121.200,00	123.018,00	814.218,00
	243 - 4.4.90.61.00	0,00	250.000,00	60.000,00	60.600,00	61.509,00	432.109,00
	1 - Recursos Próprios - Livre	0,00	200.000,00	50.000,00	50.500,00	51.257,50	351.757,50
	28 - Outros Convênios	0,00	50.000,00	10.000,00	10.100,00	10.251,50	80.351,50
	244 - 4.5.90.61.00	0,00	200.000,00	60.000,00	60.600,00	61.509,00	382.109,00
	1 - Recursos Próprios - Livre	0,00	150.000,00	50.000,00	50.500,00	51.257,50	301.757,50
	28 - Outros Convênios	0,00	50.000,00	10.000,00	10.100,00	10.251,50	80.351,50
Subfunção:	845 - Outras Transferências	0,00	115.000,00	135.000,00	136.350,00	138.395,25	524.745,25
Programa:	4006 - COOPERAÇÕES TÉCNICO-FINANCEIRAS COM OUTROS ENTES FEDERADOS - CONDOMA	0,00	115.000,00	105.000,00	106.050,00	107.640,75	433.690,75
Ação:	1.90 - Participação em Consórcios Públicos com outros Entes Federados - INVESTIMENTO	0,00	5.000,00	5.000,00	5.050,00	5.125,75	20.175,75
	224 - 4.4.71.70.00	0,00	5.000,00	5.000,00	5.050,00	5.125,75	20.175,75
	1 - Recursos Próprios - Livre	0,00	5.000,00	5.000,00	5.050,00	5.125,75	20.175,75
Ação:	2.441 - Participação em Consórcios Públicos com outros Entes Federados	0,00	110.000,00	100.000,00	101.000,00	102.515,00	413.515,00
	102 - 3.3.71.70.00	0,00	100.000,00	90.000,00	90.900,00	92.263,50	373.163,50
	1 - Recursos Próprios - Livre	0,00	100.000,00	90.000,00	90.900,00	92.263,50	373.163,50
	223 - 3.1.71.70.00	0,00	10.000,00	10.000,00	10.100,00	10.251,50	40.351,50
	1 - Recursos Próprios - Livre	0,00	10.000,00	10.000,00	10.100,00	10.251,50	40.351,50
Programa:	4009 - GESTÃO ADMINISTRATIVA DO CIMPAJEÚ	0,00	0,00	30.000,00	30.300,00	30.754,50	91.054,50
Ação:	1.212 - Participação em Consórcios Públicos com outros Entes Federados - Investimento	0,00	0,00	10.000,00	10.100,00	10.251,50	30.351,50
	1467 - 4.4.71.70.00	0,00	0,00	10.000,00	10.100,00	10.251,50	30.351,50
	1 - Recursos Próprios - Livre	0,00	0,00	10.000,00	10.100,00	10.251,50	30.351,50
Ação:	2.9086 - Participação em Consórcios Públicos com outros Entes Federados	0,00	0,00	20.000,00	20.200,00	20.503,00	60.703,00
	1465 - 3.1.71.70.00	0,00	0,00	10.000,00	10.100,00	10.251,50	30.351,50
	1 - Recursos Próprios - Livre	0,00	0,00	10.000,00	10.100,00	10.251,50	30.351,50
	1466 - 3.3.71.70.00	0,00	0,00	10.000,00	10.100,00	10.251,50	30.351,50
	1 - Recursos Próprios - Livre	0,00	0,00	10.000,00	10.100,00	10.251,50	30.351,50
Função:	28 - Encargos Especiais	0,00	880.000,00	845.000,00	853.450,00	866.251,75	3.444.701,75
Subfunção:	843 - Serviço da Dívida Interna	0,00	30.000,00	30.000,00	30.300,00	30.754,50	121.054,50
Programa:	4003 - GESTÃO DAS ATIVIDADES DA SECRETARIA DE ADMINSTRAÇÃO	0,00	30.000,00	30.000,00	30.300,00	30.754,50	121.054,50
Ação:	0.15 - Amortização de Dívidas Fundadas com Outros Órgãos	0,00	0,00	0,00	0,00	0,00	0,00
	103 - 4.6.90.71.00	0,00	0,00	0,00	0,00	0,00	0,00
	104 - 4.6.91.71.00	0,00	0,00	0,00	0,00	0,00	0,00
Ação:	0.16 - Pagamento de Juros sobre e Encargos da Dívida	0,00	30.000,00	30.000,00	30.300,00	30.754,50	121.054,50
	105 - 3.2.90.21.00	0,00	5.000,00	5.000,00	5.050,00	5.125,75	20.175,75
	1 - Recursos Próprios - Livre	0,00	5.000,00	5.000,00	5.050,00	5.125,75	20.175,75
	106 - 3.2.90.22.00	0,00	25.000,00	25.000,00	25.250,00	25.628,75	100.878,75
	1 - Recursos Próprios - Livre	0,00	25.000,00	25.000,00	25.250,00	25.628,75	100.878,75
Subfunção:	846 - Outros Encargos Especiais	0,00	850.000,00	815.000,00	823.150,00	835.497,25	3.323.647,25

**Prefeitura Municipal de Sertânia**PRAÇA PREFEITO JOÃO PEREIRA VALE, 20 - CENTRO - 56.600-00 - Sertânia/ PE
CNPJ: 11.358.116/0001-13 Fone: 8738411156**Usuário:** Rostand Falcão de Lima
Chave de autenticação: 1289-9390-879**Página**
1 / 98**Anexo de Compatibilidade PPA e LOA**

		PPA 2022 - 2025 - Valores em R\$					
		Valor global	2022	2023	2024	2025	Total
Programa:	4003 - GESTÃO DAS ATIVIDADES DA SECRETARIA DE ADMINSTRAÇÃO	0,00	850.000,00	815.000,00	823.150,00	835.497,25	3.323.647,25
Ação:	0.17 - Despesas Decorrentes de Precatórios	0,00	850.000,00	100.000,00	101.000,00	102.515,00	1.153.515,00
	107 - 3.1.90.91.00	0,00	300.000,00	50.000,00	50.500,00	51.257,50	451.757,50
	1 - Recursos Próprios - Livre	0,00	300.000,00	50.000,00	50.500,00	51.257,50	451.757,50
	108 - 3.3.90.91.00	0,00	550.000,00	50.000,00	50.500,00	51.257,50	701.757,50
	1 - Recursos Próprios - Livre	0,00	550.000,00	50.000,00	50.500,00	51.257,50	701.757,50
Ação:	0.9005 - Dívidas de Precatórios	0,00	0,00	715.000,00	722.150,00	732.982,25	2.170.132,25
	1464 - 4.6.90.71.00	0,00	0,00	715.000,00	722.150,00	732.982,25	2.170.132,25
	1 - Recursos Próprios - Livre	0,00	0,00	715.000,00	722.150,00	732.982,25	2.170.132,25
Unidade Orçamentária: 4001 - Finanças e Planejamento		0,00	7.122.734,00	4.129.899,58	4.171.198,58	4.233.766,56	19.657.598,72
Função:	4 - Administração	0,00	2.172.300,00	1.181.068,00	1.192.878,68	1.210.771,86	5.757.018,54
Subfunção:	121 - Planejamento e Orçamento	0,00	135.000,00	60.000,00	60.600,00	61.509,00	317.109,00
Programa:	4004 - GESTÃO DAS ATIVIDADES DA SECRETARIA DE FINANÇAS, TRIBUTOS E PLANEJAMENT	0,00	135.000,00	60.000,00	60.600,00	61.509,00	317.109,00
Ação:	1.87 - Construção, Reforma, e/ou Ampliações de Imóveis da Secretaria de Finanças e	0,00	115.000,00	40.000,00	40.400,00	41.006,00	236.406,00
	94 - 4.4.90.51.00	0,00	115.000,00	40.000,00	40.400,00	41.006,00	236.406,00
	1 - Recursos Próprios - Livre	0,00	15.000,00	20.000,00	20.200,00	20.503,00	75.703,00
	28 - Outros Convênios	0,00	100.000,00	20.000,00	20.200,00	20.503,00	160.703,00
Ação:	1.89 - Aquisição de veículos, móveis, máquinas e equipamentos para a Secretaria de Finanças	0,00	20.000,00	20.000,00	20.200,00	20.503,00	80.703,00
	97 - 4.4.90.52.00	0,00	20.000,00	20.000,00	20.200,00	20.503,00	80.703,00
	1 - Recursos Próprios - Livre	0,00	20.000,00	20.000,00	20.200,00	20.503,00	80.703,00
Subfunção:	122 - Administração Geral	0,00	198.300,00	132.068,00	133.388,68	135.389,51	599.146,19
Programa:	4004 - GESTÃO DAS ATIVIDADES DA SECRETARIA DE FINANÇAS, TRIBUTOS E PLANEJAMENT	0,00	198.300,00	132.068,00	133.388,68	135.389,51	599.146,19
Ação:	2.467 - Manutenção das atividades do Departamento de Fiscalização e Tributos	0,00	198.300,00	132.068,00	133.388,68	135.389,51	599.146,19
	322 - 3.1.90.04.00	0,00	5.000,00	5.000,00	5.050,00	5.125,75	20.175,75
	1 - Recursos Próprios - Livre	0,00	5.000,00	5.000,00	5.050,00	5.125,75	20.175,75
	323 - 3.1.90.11.00	0,00	5.000,00	5.000,00	5.050,00	5.125,75	20.175,75
	1 - Recursos Próprios - Livre	0,00	5.000,00	5.000,00	5.050,00	5.125,75	20.175,75
	325 - 3.1.90.13.00	0,00	2.300,00	2.300,00	2.323,00	2.357,84	9.280,84
	1 - Recursos Próprios - Livre	0,00	2.300,00	2.300,00	2.323,00	2.357,84	9.280,84
	327 - 3.1.91.13.00	0,00	4.000,00	4.000,00	4.040,00	4.100,60	16.140,60
	1 - Recursos Próprios - Livre	0,00	4.000,00	4.000,00	4.040,00	4.100,60	16.140,60
	331 - 3.3.90.14.00	0,00	3.000,00	3.000,00	3.030,00	3.075,45	12.105,45
	1 - Recursos Próprios - Livre	0,00	3.000,00	3.000,00	3.030,00	3.075,45	12.105,45
	338 - 3.3.90.30.00	0,00	20.000,00	10.000,00	10.100,00	10.251,50	50.351,50
	1 - Recursos Próprios - Livre	0,00	20.000,00	10.000,00	10.100,00	10.251,50	50.351,50
	339 - 3.3.90.33.00	0,00	1.000,00	1.000,00	1.010,00	1.025,15	4.035,15
	1 - Recursos Próprios - Livre	0,00	1.000,00	1.000,00	1.010,00	1.025,15	4.035,15
	340 - 3.3.90.35.00	0,00	60.000,00	10.000,00	10.100,00	10.251,50	90.351,50
	1 - Recursos Próprios - Livre	0,00	60.000,00	10.000,00	10.100,00	10.251,50	90.351,50

**Prefeitura Municipal de Sertânia**PRAÇA PREFEITO JOÃO PEREIRA VALE, 20 - CENTRO - 56.600-00 - Sertânia/ PE
CNPJ: 11.358.116/0001-13 Fone: 8738411156Usuário: Rostand Falcão de Lima
Chave de autenticação: 1289-9390-879Página
1 / 98**Anexo de Compatibilidade PPA e LOA**

PPA 2022 - 2025 - Valores em R\$

	Valor global	2022	2023	2024	2025	Total
341 - 3.1.90.16.00	0,00	1.000,00	1.000,00	1.010,00	1.025,15	4.035,15
1 - Recursos Próprios - Livre	0,00	1.000,00	1.000,00	1.010,00	1.025,15	4.035,15
342 - 3.1.90.91.00	0,00	1.000,00	1.000,00	1.010,00	1.025,15	4.035,15
1 - Recursos Próprios - Livre	0,00	1.000,00	1.000,00	1.010,00	1.025,15	4.035,15
343 - 3.3.90.91.00	0,00	5.000,00	5.000,00	5.050,00	5.125,75	20.175,75
1 - Recursos Próprios - Livre	0,00	5.000,00	5.000,00	5.050,00	5.125,75	20.175,75
344 - 3.1.90.92.00	0,00	1.000,00	1.000,00	1.010,00	1.025,15	4.035,15
1 - Recursos Próprios - Livre	0,00	1.000,00	1.000,00	1.010,00	1.025,15	4.035,15
345 - 3.3.90.92.00	0,00	1.000,00	1.000,00	1.010,00	1.025,15	4.035,15
1 - Recursos Próprios - Livre	0,00	1.000,00	1.000,00	1.010,00	1.025,15	4.035,15
346 - 3.1.90.93.00	0,00	0,00	3.768,00	3.805,68	3.862,77	11.436,45
1 - Recursos Próprios - Livre	0,00	0,00	3.768,00	3.805,68	3.862,77	11.436,45
347 - 3.3.90.93.00	0,00	15.000,00	15.000,00	15.150,00	15.377,25	60.527,25
1 - Recursos Próprios - Livre	0,00	15.000,00	15.000,00	15.150,00	15.377,25	60.527,25
348 - 3.3.90.47.00	0,00	2.000,00	2.000,00	2.020,00	2.050,30	8.070,30
1 - Recursos Próprios - Livre	0,00	2.000,00	2.000,00	2.020,00	2.050,30	8.070,30
349 - 3.3.90.36.00	0,00	20.000,00	10.000,00	10.100,00	10.251,50	50.351,50
1 - Recursos Próprios - Livre	0,00	20.000,00	10.000,00	10.100,00	10.251,50	50.351,50
350 - 3.3.90.39.00	0,00	50.000,00	50.000,00	50.500,00	51.257,50	201.757,50
1 - Recursos Próprios - Livre	0,00	50.000,00	50.000,00	50.500,00	51.257,50	201.757,50
1032 - 3.1.90.94.00	0,00	1.000,00	1.000,00	1.010,00	1.025,15	4.035,15
1 - Recursos Próprios - Livre	0,00	1.000,00	1.000,00	1.010,00	1.025,15	4.035,15
1111 - 3.3.90.08.00	0,00	1.000,00	1.000,00	1.010,00	1.025,15	4.035,15
1 - Recursos Próprios - Livre	0,00	1.000,00	1.000,00	1.010,00	1.025,15	4.035,15
Subfunção: 123 - Administração Financeira	0,00	1.839.000,00	989.000,00	998.890,00	1.013.873,35	4.840.763,35
Programa: 4004 - GESTÃO DAS ATIVIDADES DA SECRETARIA DE FINANÇAS, TRIBUTOS E PLANEJAMENT	0,00	1.839.000,00	989.000,00	998.890,00	1.013.873,35	4.840.763,35
Ação: 2.458 - Manutenção das atividades da Secretaria de Finanças e Planejamento	0,00	1.839.000,00	989.000,00	998.890,00	1.013.873,35	4.840.763,35
98 - 3.1.90.04.00	0,00	30.000,00	10.000,00	10.100,00	10.251,50	60.351,50
1 - Recursos Próprios - Livre	0,00	30.000,00	10.000,00	10.100,00	10.251,50	60.351,50
99 - 3.1.90.11.00	0,00	500.000,00	400.000,00	404.000,00	410.060,00	1.714.060,00
1 - Recursos Próprios - Livre	0,00	500.000,00	400.000,00	404.000,00	410.060,00	1.714.060,00
100 - 3.1.90.13.00	0,00	80.000,00	60.000,00	60.600,00	61.509,00	262.109,00
1 - Recursos Próprios - Livre	0,00	80.000,00	60.000,00	60.600,00	61.509,00	262.109,00
101 - 3.1.91.13.00	0,00	15.000,00	35.000,00	35.350,00	35.880,25	121.230,25
1 - Recursos Próprios - Livre	0,00	15.000,00	35.000,00	35.350,00	35.880,25	121.230,25
234 - 3.3.90.14.00	0,00	10.000,00	10.000,00	10.100,00	10.251,50	40.351,50
1 - Recursos Próprios - Livre	0,00	10.000,00	10.000,00	10.100,00	10.251,50	40.351,50
235 - 3.3.90.30.00	0,00	10.000,00	10.000,00	10.100,00	10.251,50	40.351,50
1 - Recursos Próprios - Livre	0,00	10.000,00	10.000,00	10.100,00	10.251,50	40.351,50

**Anexo de Compatibilidade PPA e LOA**

	Valor global	2022	2023	2024	2025	Total
					PPA 2022 - 2025 - Valores em R\$	
236 - 3.3.90.33.00	0,00	2.000,00	2.000,00	2.020,00	2.050,30	8.070,30
1 - Recursos Próprios - Livre	0,00	2.000,00	2.000,00	2.020,00	2.050,30	8.070,30
237 - 3.3.90.35.00	0,00	270.000,00	200.000,00	202.000,00	205.030,00	877.030,00
1 - Recursos Próprios - Livre	0,00	270.000,00	200.000,00	202.000,00	205.030,00	877.030,00
238 - 3.3.90.47.00	0,00	450.000,00	20.000,00	20.200,00	20.503,00	510.703,00
1 - Recursos Próprios - Livre	0,00	450.000,00	20.000,00	20.200,00	20.503,00	510.703,00
239 - 3.3.90.91.00	0,00	50.000,00	50.000,00	50.500,00	51.257,50	201.757,50
1 - Recursos Próprios - Livre	0,00	50.000,00	50.000,00	50.500,00	51.257,50	201.757,50
240 - 3.3.90.92.00	0,00	150.000,00	10.000,00	10.100,00	10.251,50	180.351,50
1 - Recursos Próprios - Livre	0,00	150.000,00	10.000,00	10.100,00	10.251,50	180.351,50
241 - 3.3.90.93.00	0,00	115.000,00	115.000,00	116.150,00	117.892,25	464.042,25
1 - Recursos Próprios - Livre	0,00	115.000,00	115.000,00	116.150,00	117.892,25	464.042,25
242 - 3.3.90.36.00	0,00	30.000,00	10.000,00	10.100,00	10.251,50	60.351,50
1 - Recursos Próprios - Livre	0,00	30.000,00	10.000,00	10.100,00	10.251,50	60.351,50
245 - 3.3.90.39.00	0,00	0,00	10.000,00	10.100,00	10.251,50	30.351,50
1 - Recursos Próprios - Livre	0,00	0,00	10.000,00	10.100,00	10.251,50	30.351,50
248 - 3.1.90.91.00	0,00	100.000,00	20.000,00	20.200,00	20.503,00	160.703,00
1 - Recursos Próprios - Livre	0,00	100.000,00	20.000,00	20.200,00	20.503,00	160.703,00
250 - 3.1.90.92.00	0,00	15.000,00	15.000,00	15.150,00	15.377,25	60.527,25
1 - Recursos Próprios - Livre	0,00	15.000,00	15.000,00	15.150,00	15.377,25	60.527,25
252 - 3.1.90.16.00	0,00	10.000,00	10.000,00	10.100,00	10.251,50	40.351,50
1 - Recursos Próprios - Livre	0,00	10.000,00	10.000,00	10.100,00	10.251,50	40.351,50
253 - 3.1.90.93.00	0,00	0,00	0,00	0,00	0,00	0,00
1033 - 3.1.90.94.00	0,00	1.000,00	1.000,00	1.010,00	1.025,15	4.035,15
1 - Recursos Próprios - Livre	0,00	1.000,00	1.000,00	1.010,00	1.025,15	4.035,15
1112 - 3.3.90.08.00	0,00	1.000,00	1.000,00	1.010,00	1.025,15	4.035,15
1 - Recursos Próprios - Livre	0,00	1.000,00	1.000,00	1.010,00	1.025,15	4.035,15
Função: 28 - Encargos Especiais	0,00	1.776.434,00	1.548.831,58	1.564.319,90	1.587.784,70	6.477.370,18
Subfunção: 843 - Serviço da Dívida Interna	0,00	1.776.434,00	1.548.831,58	1.564.319,90	1.587.784,70	6.477.370,18
Programa: 28001 - Operações Especiais	0,00	1.776.434,00	1.548.831,58	1.564.319,90	1.587.784,70	6.477.370,18
Ação: 0.10 - Amortização de Dívida Pública	0,00	911.434,00	633.831,58	640.169,90	649.772,45	2.835.207,93
297 - 3.1.90.91.00	0,00	50.000,00	50.000,00	50.500,00	51.257,50	201.757,50
1 - Recursos Próprios - Livre	0,00	50.000,00	50.000,00	50.500,00	51.257,50	201.757,50
298 - 3.3.90.91.00	0,00	10.000,00	10.000,00	10.100,00	10.251,50	40.351,50
1 - Recursos Próprios - Livre	0,00	10.000,00	10.000,00	10.100,00	10.251,50	40.351,50
299 - 4.6.90.71.00	0,00	400.000,00	315.000,00	318.150,00	322.922,25	1.356.072,25
1 - Recursos Próprios - Livre	0,00	400.000,00	315.000,00	318.150,00	322.922,25	1.356.072,25
300 - 4.6.91.71.00	0,00	451.434,00	258.831,58	261.419,90	265.341,20	1.237.026,68
1 - Recursos Próprios - Livre	0,00	451.434,00	258.831,58	261.419,90	265.341,20	1.237.026,68

**Prefeitura Municipal de Sertânia**PRAÇA PREFEITO JOÃO PEREIRA VALE, 20 - CENTRO - 56.600-00 - Sertânia/ PE
CNPJ: 11.358.116/0001-13 Fone: 8738411156Usuário: Rostand Falcão de Lima
Chave de autenticação: 1289-9390-879Página
1 / 98**Anexo de Compatibilidade PPA e LOA**

PPA 2022 - 2025 - Valores em R\$

		Valor global	2022	2023	2024	2025	Total
Ação:	0.16 - Pagamento de Juros sobre e Encargos da Dívida	0,00	15.000,00	15.000,00	15.150,00	15.377,25	60.527,25
	268 - 3.2.90.21.00	0,00	5.000,00	5.000,00	5.050,00	5.125,75	20.175,75
	1 - Recursos Próprios - Livre	0,00	5.000,00	5.000,00	5.050,00	5.125,75	20.175,75
	271 - 3.2.90.22.00	0,00	5.000,00	5.000,00	5.050,00	5.125,75	20.175,75
	1 - Recursos Próprios - Livre	0,00	5.000,00	5.000,00	5.050,00	5.125,75	20.175,75
	273 - 3.2.91.21.00	0,00	5.000,00	5.000,00	5.050,00	5.125,75	20.175,75
	1 - Recursos Próprios - Livre	0,00	5.000,00	5.000,00	5.050,00	5.125,75	20.175,75
Ação:	2.462 - Contribuição do Município para a Formação do PASEP	0,00	850.000,00	900.000,00	909.000,00	922.635,00	3.581.635,00
	310 - 3.3.90.47.00	0,00	850.000,00	900.000,00	909.000,00	922.635,00	3.581.635,00
	1 - Recursos Próprios - Livre	0,00	850.000,00	900.000,00	909.000,00	922.635,00	3.581.635,00
Função:	99 - Reserva de Contingência	0,00	3.174.000,00	1.400.000,00	1.414.000,00	1.435.210,00	7.423.210,00
Subfunção:	999 - Reserva de Contingência	0,00	3.174.000,00	1.400.000,00	1.414.000,00	1.435.210,00	7.423.210,00
Programa:	9999 - Reserva de Contingência	0,00	3.174.000,00	1.400.000,00	1.414.000,00	1.435.210,00	7.423.210,00
Ação:	2.442 - Reserva de Contigência	0,00	3.174.000,00	1.400.000,00	1.414.000,00	1.435.210,00	7.423.210,00
	317 - 9.9.99.99.00	0,00	3.174.000,00	1.400.000,00	1.414.000,00	1.435.210,00	7.423.210,00
	1 - Recursos Próprios - Livre	0,00	3.174.000,00	1.400.000,00	1.414.000,00	1.435.210,00	7.423.210,00
Unidade Orçamentária: 5001 - Infraestrutura e Projetos Especiais		0,00	6.383.800,00	8.497.000,00	8.622.370,00	8.751.705,55	32.254.875,55
Função:	15 - Urbanismo	0,00	5.903.000,00	8.132.000,00	8.253.720,00	8.377.525,80	30.666.245,80
Subfunção:	451 - Infra-Estrutura Urbana	0,00	2.637.000,00	2.387.000,00	2.451.270,00	2.488.039,05	9.963.309,05
Programa:	15001 - GESTÃO DAS ATIVIDADES DA SECRETARIA DE INFRA-ESTRUTURA E PROJETOS ESPE	0,00	2.637.000,00	2.387.000,00	2.451.270,00	2.488.039,05	9.963.309,05
Ação:	1.91 - Construção, Reforma, e/ou Ampliações de Imóveis do Município	0,00	1.300.000,00	90.000,00	90.900,00	92.263,50	1.573.163,50
	366 - 4.4.90.51.00	0,00	1.300.000,00	90.000,00	90.900,00	92.263,50	1.573.163,50
	1 - Recursos Próprios - Livre	0,00	700.000,00	20.000,00	20.200,00	20.503,00	760.703,00
	26 - Recursos do FEM	0,00	550.000,00	50.000,00	50.500,00	51.257,50	701.757,50
	28 - Outros Convênios	0,00	50.000,00	20.000,00	20.200,00	20.503,00	110.703,00
Ação:	1.104 - Aquisição de Veículos, Móveis, Máquinas e Equipamentos Diversos para a Secretaria de	0,00	50.000,00	40.000,00	40.400,00	41.006,00	171.406,00
	365 - 4.4.90.52.00	0,00	50.000,00	40.000,00	40.400,00	41.006,00	171.406,00
	1 - Recursos Próprios - Livre	0,00	20.000,00	20.000,00	20.200,00	20.503,00	80.703,00
	28 - Outros Convênios	0,00	30.000,00	20.000,00	20.200,00	20.503,00	90.703,00
Ação:	1.105 - Aquisição e/ou Desapropriação de Imóveis e Terrenos	0,00	30.000,00	30.000,00	30.300,00	30.754,50	121.054,50
	367 - 4.4.90.61.00	0,00	10.000,00	10.000,00	10.100,00	10.251,50	40.351,50
	1 - Recursos Próprios - Livre	0,00	10.000,00	10.000,00	10.100,00	10.251,50	40.351,50
	368 - 4.5.90.61.00	0,00	20.000,00	20.000,00	20.200,00	20.503,00	80.703,00
	1 - Recursos Próprios - Livre	0,00	10.000,00	10.000,00	10.100,00	10.251,50	40.351,50
	28 - Outros Convênios	0,00	10.000,00	10.000,00	10.100,00	10.251,50	40.351,50
Ação:	1.205 - Construção, Reforma e Ampliação de Praças, Parques, Jardins, Canteiros e outros	0,00	0,00	1.000.000,00	1.010.000,00	1.025.150,00	3.035.150,00
	1420 - 4.4.90.51.00	0,00	0,00	1.000.000,00	1.010.000,00	1.025.150,00	3.035.150,00
	27 - Outras Operações de Crédito	0,00	0,00	1.000.000,00	1.010.000,00	1.025.150,00	3.035.150,00

**Anexo de Compatibilidade PPA e LOA**

		PPA 2022 - 2025 - Valores em R\$					
		Valor global	2022	2023	2024	2025	Total
Ação:	2.470 - Manutenção das Atividades da Secretaria de Infraestrutura e Projetos Especiais	0,00	1.257.000,00	1.227.000,00	1.279.670,00	1.298.865,05	5.062.535,05
	369 - 3.1.90.04.00	0,00	45.000,00	45.000,00	45.450,00	46.131,75	181.581,75
	1 - Recursos Próprios - Livre	0,00	45.000,00	45.000,00	45.450,00	46.131,75	181.581,75
	370 - 3.1.90.13.00	0,00	75.000,00	50.000,00	50.500,00	51.257,50	226.757,50
	1 - Recursos Próprios - Livre	0,00	75.000,00	50.000,00	50.500,00	51.257,50	226.757,50
	371 - 3.1.90.11.00	0,00	400.000,00	400.000,00	404.000,00	410.060,00	1.614.060,00
	1 - Recursos Próprios - Livre	0,00	400.000,00	400.000,00	404.000,00	410.060,00	1.614.060,00
	372 - 3.1.91.13.00	0,00	10.000,00	35.000,00	35.350,00	35.880,25	116.230,25
	1 - Recursos Próprios - Livre	0,00	10.000,00	35.000,00	35.350,00	35.880,25	116.230,25
	373 - 3.3.90.30.00	0,00	110.000,00	40.000,00	40.400,00	41.006,00	231.406,00
	1 - Recursos Próprios - Livre	0,00	110.000,00	40.000,00	40.400,00	41.006,00	231.406,00
	374 - 3.3.90.14.00	0,00	5.000,00	5.000,00	5.050,00	5.125,75	20.175,75
	1 - Recursos Próprios - Livre	0,00	5.000,00	5.000,00	5.050,00	5.125,75	20.175,75
	375 - 3.3.90.36.00	0,00	50.000,00	50.000,00	50.500,00	51.257,50	201.757,50
	1 - Recursos Próprios - Livre	0,00	50.000,00	50.000,00	50.500,00	51.257,50	201.757,50
	376 - 3.3.90.39.00	0,00	500.000,00	540.000,00	585.800,00	594.587,00	2.220.387,00
	1 - Recursos Próprios - Livre	0,00	500.000,00	540.000,00	585.800,00	594.587,00	2.220.387,00
	377 - 3.3.90.47.00	0,00	15.000,00	15.000,00	15.150,00	15.377,25	60.527,25
	1 - Recursos Próprios - Livre	0,00	15.000,00	15.000,00	15.150,00	15.377,25	60.527,25
	378 - 3.1.90.92.00	0,00	5.000,00	5.000,00	5.050,00	5.125,75	20.175,75
	1 - Recursos Próprios - Livre	0,00	5.000,00	5.000,00	5.050,00	5.125,75	20.175,75
	379 - 3.3.90.92.00	0,00	10.000,00	10.000,00	10.100,00	10.251,50	40.351,50
	1 - Recursos Próprios - Livre	0,00	10.000,00	10.000,00	10.100,00	10.251,50	40.351,50
	380 - 3.1.90.16.00	0,00	3.000,00	3.000,00	3.030,00	3.075,45	12.105,45
	1 - Recursos Próprios - Livre	0,00	3.000,00	3.000,00	3.030,00	3.075,45	12.105,45
	381 - 3.1.90.91.00	0,00	1.000,00	1.000,00	1.010,00	1.025,15	4.035,15
	1 - Recursos Próprios - Livre	0,00	1.000,00	1.000,00	1.010,00	1.025,15	4.035,15
	382 - 3.3.90.91.00	0,00	5.000,00	5.000,00	5.050,00	5.125,75	20.175,75
	1 - Recursos Próprios - Livre	0,00	5.000,00	5.000,00	5.050,00	5.125,75	20.175,75
	383 - 3.1.90.93.00	0,00	0,00	0,00	0,00	0,00	0,00
	384 - 3.3.90.93.00	0,00	20.000,00	20.000,00	20.200,00	20.503,00	80.703,00
	1 - Recursos Próprios - Livre	0,00	20.000,00	20.000,00	20.200,00	20.503,00	80.703,00
	385 - 3.3.90.32.00	0,00	1.000,00	1.000,00	1.010,00	1.025,15	4.035,15
	1 - Recursos Próprios - Livre	0,00	1.000,00	1.000,00	1.010,00	1.025,15	4.035,15
	1034 - 3.1.90.94.00	0,00	1.000,00	1.000,00	1.010,00	1.025,15	4.035,15
	1 - Recursos Próprios - Livre	0,00	1.000,00	1.000,00	1.010,00	1.025,15	4.035,15
	1113 - 3.3.90.08.00	0,00	1.000,00	1.000,00	1.010,00	1.025,15	4.035,15
	1 - Recursos Próprios - Livre	0,00	1.000,00	1.000,00	1.010,00	1.025,15	4.035,15
Subfunção:	452 - Serviços Urbanos	0,00	0,00	500.000,00	505.000,00	512.575,00	1.517.575,00

**Prefeitura Municipal de Sertânia**PRAÇA PREFEITO JOÃO PEREIRA VALE, 20 - CENTRO - 56.600-00 - Sertânia/ PE
CNPJ: 11.358.116/0001-13 Fone: 8738411156Usuário: Rostand Falcão de Lima
Chave de autenticação: 1289-9390-879Página
1 / 98**Anexo de Compatibilidade PPA e LOA**

		PPA 2022 - 2025 - Valores em R\$					
		Valor global	2022	2023	2024	2025	Total
Programa:	15001 - GESTÃO DAS ATIVIDADES DA SECRETARIA DE INFRA-ESTRUTURA E PROJETOS ESPE	0,00	0,00	500.000,00	505.000,00	512.575,00	1.517.575,00
Ação:	1.208 - Instalação de Luminarias em LED	0,00	0,00	500.000,00	505.000,00	512.575,00	1.517.575,00
	1422 - 4.4.90.51.00	0,00	0,00	500.000,00	505.000,00	512.575,00	1.517.575,00
	27 - Outras Operações de Crédito	0,00	0,00	500.000,00	505.000,00	512.575,00	1.517.575,00
Subfunção:	482 - Habitação Urbana	0,00	2.191.000,00	2.470.000,00	2.494.700,00	2.532.120,50	9.687.820,50
Programa:	15001 - GESTÃO DAS ATIVIDADES DA SECRETARIA DE INFRA-ESTRUTURA E PROJETOS ESPE	0,00	2.191.000,00	2.470.000,00	2.494.700,00	2.532.120,50	9.687.820,50
Ação:	1.106 - Construção, Reforma, e/ou Ampliações de Casas Populares - Zona Urbana	0,00	260.000,00	70.000,00	70.700,00	71.760,50	472.460,50
	386 - 4.4.90.51.00	0,00	260.000,00	70.000,00	70.700,00	71.760,50	472.460,50
	1 - Recursos Próprios - Livre	0,00	10.000,00	10.000,00	10.100,00	10.251,50	40.351,50
	26 - Recursos do FEM	0,00	50.000,00	10.000,00	10.100,00	10.251,50	80.351,50
	28 - Outros Convênios	0,00	200.000,00	50.000,00	50.500,00	51.257,50	351.757,50
Ação:	1.107 - Construção, Reforma, e/ou Ampliações de Casas Populares - Zona Rural	0,00	212.000,00	70.000,00	70.700,00	71.760,50	424.460,50
	388 - 4.4.90.51.00	0,00	212.000,00	70.000,00	70.700,00	71.760,50	424.460,50
	1 - Recursos Próprios - Livre	0,00	10.000,00	10.000,00	10.100,00	10.251,50	40.351,50
	26 - Recursos do FEM	0,00	1.000,00	10.000,00	10.100,00	10.251,50	31.351,50
	28 - Outros Convênios	0,00	201.000,00	50.000,00	50.500,00	51.257,50	352.757,50
Ação:	1.108 - Obras de Construção, Recapeamento, Pavimentação e Calçamentos - Zona Urbana	0,00	1.568.000,00	2.170.000,00	2.191.700,00	2.224.575,50	8.154.275,50
	387 - 4.4.90.51.00	0,00	1.568.000,00	2.170.000,00	2.191.700,00	2.224.575,50	8.154.275,50
	1 - Recursos Próprios - Livre	0,00	700.000,00	50.000,00	50.500,00	51.257,50	851.757,50
	26 - Recursos do FEM	0,00	568.000,00	170.000,00	171.700,00	174.275,50	1.083.975,50
	27 - Outras Operações de Crédito	0,00	0,00	1.750.000,00	1.767.500,00	1.794.012,50	5.311.512,50
	28 - Outros Convênios	0,00	300.000,00	200.000,00	202.000,00	205.030,00	907.030,00
Ação:	1.109 - Obras de Construção, Recapeamento, Pavimentação e Calçamentos - Zona Rural	0,00	151.000,00	160.000,00	161.600,00	164.024,00	636.624,00
	389 - 4.4.90.51.00	0,00	151.000,00	160.000,00	161.600,00	164.024,00	636.624,00
	1 - Recursos Próprios - Livre	0,00	50.000,00	50.000,00	50.500,00	51.257,50	201.757,50
	26 - Recursos do FEM	0,00	1.000,00	10.000,00	10.100,00	10.251,50	31.351,50
	28 - Outros Convênios	0,00	100.000,00	100.000,00	101.000,00	102.515,00	403.515,00
Subfunção:	752 - Energia Elétrica	0,00	1.075.000,00	2.775.000,00	2.802.750,00	2.844.791,25	9.497.541,25
Programa:	15001 - GESTÃO DAS ATIVIDADES DA SECRETARIA DE INFRA-ESTRUTURA E PROJETOS ESPE	0,00	1.075.000,00	1.025.000,00	1.035.250,00	1.050.778,75	4.186.028,75
Ação:	1.211 - Expansão da Rede de Iluminação Pública	0,00	0,00	20.000,00	20.200,00	20.503,00	60.703,00
	1460 - 4.4.90.51.00	0,00	0,00	10.000,00	10.100,00	10.251,50	30.351,50
	1 - Recursos Próprios - Livre	0,00	0,00	10.000,00	10.100,00	10.251,50	30.351,50
	1461 - 4.4.90.52.00	0,00	0,00	10.000,00	10.100,00	10.251,50	30.351,50
	1 - Recursos Próprios - Livre	0,00	0,00	10.000,00	10.100,00	10.251,50	30.351,50
Ação:	2.471 - Manutenção das Atividades relativas à Iluminação Pública Municipal	0,00	1.075.000,00	1.005.000,00	1.015.050,00	1.030.275,75	4.125.325,75
	390 - 3.3.90.30.00	0,00	40.000,00	40.000,00	40.400,00	41.006,00	161.406,00
	1 - Recursos Próprios - Livre	0,00	20.000,00	20.000,00	20.200,00	20.503,00	80.703,00
	28 - Outros Convênios	0,00	20.000,00	20.000,00	20.200,00	20.503,00	80.703,00

**Prefeitura Municipal de Sertânia**PRAÇA PREFEITO JOÃO PEREIRA VALE, 20 - CENTRO - 56.600-00 - Sertânia/ PE
CNPJ: 11.358.116/0001-13 Fone: 8738411156**Usuário:** Rostand Falcão de Lima
Chave de autenticação: 1289-9390-879**Página**
1 / 98**Anexo de Compatibilidade PPA e LOA**

							PPA 2022 - 2025 - Valores em R\$
		Valor global	2022	2023	2024	2025	Total
391 - 3.3.90.36.00		0,00	35.000,00	15.000,00	15.150,00	15.377,25	80.527,25
1 - Recursos Próprios - Livre		0,00	5.000,00	5.000,00	5.050,00	5.125,75	20.175,75
28 - Outros Convênios		0,00	30.000,00	10.000,00	10.100,00	10.251,50	60.351,50
392 - 3.3.90.39.00		0,00	1.000.000,00	950.000,00	959.500,00	973.892,50	3.883.392,50
1 - Recursos Próprios - Livre		0,00	900.000,00	900.000,00	909.000,00	922.635,00	3.631.635,00
28 - Outros Convênios		0,00	100.000,00	50.000,00	50.500,00	51.257,50	251.757,50
Programa: 28003 - ENERGIA RENOVÁVEL		0,00	0,00	1.750.000,00	1.767.500,00	1.794.012,50	5.311.512,50
Ação: 1.207 - Implantação de Energia Fotovoltaica		0,00	0,00	1.750.000,00	1.767.500,00	1.794.012,50	5.311.512,50
1421 - 4.4.90.51.00		0,00	0,00	1.750.000,00	1.767.500,00	1.794.012,50	5.311.512,50
27 - Outras Operações de Crédito		0,00	0,00	1.750.000,00	1.767.500,00	1.794.012,50	5.311.512,50
Função: 17 - Saneamento		0,00	160.000,00	165.000,00	166.650,00	169.149,75	660.799,75
Subfunção: 511 - Saneamento Básico Rural		0,00	30.000,00	30.000,00	30.300,00	30.754,50	121.054,50
Programa: 17001 - SANEAMENTO BÁSICO		0,00	30.000,00	30.000,00	30.300,00	30.754,50	121.054,50
Ação: 1.111 - Construção, Reformas, Ampliação e Outros para o Saneamento Básico Rural		0,00	30.000,00	30.000,00	30.300,00	30.754,50	121.054,50
394 - 4.4.90.51.00		0,00	30.000,00	30.000,00	30.300,00	30.754,50	121.054,50
1 - Recursos Próprios - Livre		0,00	10.000,00	10.000,00	10.100,00	10.251,50	40.351,50
26 - Recursos do FEM		0,00	10.000,00	10.000,00	10.100,00	10.251,50	40.351,50
28 - Outros Convênios		0,00	10.000,00	10.000,00	10.100,00	10.251,50	40.351,50
Subfunção: 512 - Saneamento Básico Urbano		0,00	130.000,00	135.000,00	136.350,00	138.395,25	539.745,25
Programa: 17001 - SANEAMENTO BÁSICO		0,00	130.000,00	135.000,00	136.350,00	138.395,25	539.745,25
Ação: 1.110 - Construção, Reformas, Ampliação e Outros para o Saneamento Básico Urbano		0,00	130.000,00	135.000,00	136.350,00	138.395,25	539.745,25
393 - 4.4.90.51.00		0,00	130.000,00	135.000,00	136.350,00	138.395,25	539.745,25
1 - Recursos Próprios - Livre		0,00	10.000,00	10.000,00	10.100,00	10.251,50	40.351,50
26 - Recursos do FEM		0,00	110.000,00	50.000,00	50.500,00	51.257,50	261.757,50
28 - Outros Convênios		0,00	10.000,00	75.000,00	75.750,00	76.886,25	237.636,25
Função: 22 - Indústria		0,00	90.800,00	40.000,00	40.400,00	41.006,00	212.206,00
Subfunção: 661 - Promoção Industrial		0,00	90.800,00	40.000,00	40.400,00	41.006,00	212.206,00
Programa: 15001 - GESTÃO DAS ATIVIDADES DA SECRETARIA DE INFRA-ESTRUTURA E PROJETOS ESPE		0,00	90.800,00	40.000,00	40.400,00	41.006,00	212.206,00
Ação: 1.112 - Construção, Reforma, Ampliação e Outros Reparos voltados à Infraestrutura Industrial		0,00	90.800,00	40.000,00	40.400,00	41.006,00	212.206,00
395 - 4.4.90.51.00		0,00	90.800,00	40.000,00	40.400,00	41.006,00	212.206,00
1 - Recursos Próprios - Livre		0,00	10.000,00	10.000,00	10.100,00	10.251,50	40.351,50
28 - Outros Convênios		0,00	80.800,00	30.000,00	30.300,00	30.754,50	171.854,50
Função: 26 - Transporte		0,00	230.000,00	160.000,00	161.600,00	164.024,00	715.624,00
Subfunção: 782 - Transporte Rodoviário		0,00	230.000,00	160.000,00	161.600,00	164.024,00	715.624,00
Programa: 15001 - GESTÃO DAS ATIVIDADES DA SECRETARIA DE INFRA-ESTRUTURA E PROJETOS ESPE		0,00	230.000,00	160.000,00	161.600,00	164.024,00	715.624,00
Ação: 1.122 - Construção, Reforma, Ampliação de estradas, Vias de acesso e Outros, no município		0,00	230.000,00	160.000,00	161.600,00	164.024,00	715.624,00
475 - 4.4.90.51.00		0,00	230.000,00	160.000,00	161.600,00	164.024,00	715.624,00
1 - Recursos Próprios - Livre		0,00	30.000,00	30.000,00	30.300,00	30.754,50	121.054,50
26 - Recursos do FEM		0,00	100.000,00	80.000,00	80.800,00	82.012,00	342.812,00

**Prefeitura Municipal de Seretânia**PRAÇA PREFEITO JOÃO PEREIRA VALE, 20 - CENTRO - 56.600-00 - Seretânia/ PE
CNPJ: 11.358.116/0001-13 Fone: 8738411156

Usuário: Rostand Falcão de Lima

Chave de autenticação: 1289-9390-879

Página

1 / 98

Anexo de Compatibilidade PPA e LOA

							PPA 2022 - 2025 - Valores em R\$
							Total
							2022
							2023
							2024
							2025
							Total
28 - Outros Convênios		0,00	100.000,00	50.000,00	50.500,00	51.257,50	251.757,50
Unidade Orçamentária: 6001 - Agricultura e Meio Ambiente		0,00	4.174.000,00	6.168.000,00	6.229.680,00	6.323.125,20	22.894.805,20
Função: 15 - Urbanismo		0,00	90.000,00	1.045.000,00	1.055.450,00	1.071.281,75	3.261.731,75
Subfunção: 452 - Serviços Urbanos		0,00	90.000,00	1.045.000,00	1.055.450,00	1.071.281,75	3.261.731,75
Programa: 15002 - GESTÃO DAS ATIVIDADES DA SECRETARIA DE SERVIÇOS PÚBLICOS E MOBILIDADE U		0,00	90.000,00	1.045.000,00	1.055.450,00	1.071.281,75	3.261.731,75
Ação: 1.103 - Construção e/ou Reforma de Pontes, Passagens Molhadas e Outros		0,00	90.000,00	1.045.000,00	1.055.450,00	1.071.281,75	3.261.731,75
	364 - 4.4.90.51.00	0,00	90.000,00	1.045.000,00	1.055.450,00	1.071.281,75	3.261.731,75
	1 - Recursos Próprios - Livre	0,00	15.000,00	15.000,00	15.150,00	15.377,25	60.527,25
	27 - Outras Operações de Crédito	0,00	0,00	1.000.000,00	1.010.000,00	1.025.150,00	3.035.150,00
	28 - Outros Convênios	0,00	75.000,00	30.000,00	30.300,00	30.754,50	166.054,50
Função: 18 - Gestão Ambiental		0,00	875.000,00	1.294.000,00	1.306.940,00	1.326.544,10	4.802.484,10
Subfunção: 543 - Recuperação de Áreas Degradadas		0,00	582.000,00	306.000,00	309.060,00	313.695,90	1.510.755,90
Programa: 18001 - RECICLAGEM E TRATAMENTO DE RESÍDUOS SÓLIDOS		0,00	582.000,00	306.000,00	309.060,00	313.695,90	1.510.755,90
Ação: 1.96 - Construção e/ou Reforma de Aterro Sanitário e Biodigestores e Usina de Lixo		0,00	185.000,00	60.000,00	60.600,00	61.509,00	367.109,00
	301 - 4.4.90.51.00	0,00	185.000,00	60.000,00	60.600,00	61.509,00	367.109,00
	1 - Recursos Próprios - Livre	0,00	10.000,00	10.000,00	10.100,00	10.251,50	40.351,50
	28 - Outros Convênios	0,00	175.000,00	50.000,00	50.500,00	51.257,50	326.757,50
Ação: 1.97 - Reequipamento e Aquisição de Materiais Permanentes		0,00	30.000,00	30.000,00	30.300,00	30.754,50	121.054,50
	302 - 4.4.90.52.00	0,00	30.000,00	30.000,00	30.300,00	30.754,50	121.054,50
	1 - Recursos Próprios - Livre	0,00	20.000,00	20.000,00	20.200,00	20.503,00	80.703,00
	28 - Outros Convênios	0,00	10.000,00	10.000,00	10.100,00	10.251,50	40.351,50
Ação: 1.98 - Aquisição ou Desapropriação de Terreno para Construção de Aterro Sanitário e		0,00	291.000,00	140.000,00	141.400,00	143.521,00	715.921,00
	303 - 4.4.90.61.00	0,00	200.000,00	70.000,00	70.700,00	71.760,50	412.460,50
	1 - Recursos Próprios - Livre	0,00	10.000,00	10.000,00	10.100,00	10.251,50	40.351,50
	28 - Outros Convênios	0,00	180.000,00	50.000,00	50.500,00	51.257,50	331.757,50
	30 - Alienação de Bens	0,00	10.000,00	10.000,00	10.100,00	10.251,50	40.351,50
	304 - 4.5.90.61.00	0,00	91.000,00	70.000,00	70.700,00	71.760,50	303.460,50
	1 - Recursos Próprios - Livre	0,00	10.000,00	10.000,00	10.100,00	10.251,50	40.351,50
	28 - Outros Convênios	0,00	71.000,00	50.000,00	50.500,00	51.257,50	222.757,50
	30 - Alienação de Bens	0,00	10.000,00	10.000,00	10.100,00	10.251,50	40.351,50
Ação: 2.461 - Manutenção das Atividades do Programa de Reciclagem e Resíduos Sólidos		0,00	76.000,00	76.000,00	76.760,00	77.911,40	306.671,40
	305 - 3.3.90.30.00	0,00	15.000,00	15.000,00	15.150,00	15.377,25	60.527,25
	1 - Recursos Próprios - Livre	0,00	5.000,00	5.000,00	5.050,00	5.125,75	20.175,75
	28 - Outros Convênios	0,00	10.000,00	10.000,00	10.100,00	10.251,50	40.351,50
	306 - 3.3.90.32.00	0,00	15.000,00	15.000,00	15.150,00	15.377,25	60.527,25
	1 - Recursos Próprios - Livre	0,00	5.000,00	5.000,00	5.050,00	5.125,75	20.175,75
	28 - Outros Convênios	0,00	10.000,00	10.000,00	10.100,00	10.251,50	40.351,50
	307 - 3.3.90.36.00	0,00	14.000,00	14.000,00	14.140,00	14.352,10	56.492,10
	1 - Recursos Próprios - Livre	0,00	4.000,00	4.000,00	4.040,00	4.100,60	16.140,60

**Prefeitura Municipal de Sertânia**PRAÇA PREFEITO JOÃO PEREIRA VALE, 20 - CENTRO - 56.600-00 - Sertânia/ PE
CNPJ: 11.358.116/0001-13 Fone: 8738411156Usuário: Rostand Falcão de Lima
Chave de autenticação: 1289-9390-879Página
1 / 98**Anexo de Compatibilidade PPA e LOA**

							PPA 2022 - 2025 - Valores em R\$
		Valor global	2022	2023	2024	2025	Total
28 - Outros Convênios		0,00	10.000,00	10.000,00	10.100,00	10.251,50	40.351,50
308 - 3.3.90.37.00		0,00	12.000,00	12.000,00	12.120,00	12.301,80	48.421,80
1 - Recursos Próprios - Livre		0,00	2.000,00	2.000,00	2.020,00	2.050,30	8.070,30
28 - Outros Convênios		0,00	10.000,00	10.000,00	10.100,00	10.251,50	40.351,50
309 - 3.3.90.39.00		0,00	20.000,00	20.000,00	20.200,00	20.503,00	80.703,00
1 - Recursos Próprios - Livre		0,00	5.000,00	5.000,00	5.050,00	5.125,75	20.175,75
28 - Outros Convênios		0,00	15.000,00	15.000,00	15.150,00	15.377,25	60.527,25
1144 - 3.3.90.08.00		0,00	0,00	0,00	0,00	0,00	0,00
Subfunção: 544 - Recursos Hídricos		0,00	293.000,00	988.000,00	997.880,00	1.012.848,20	3.291.728,20
Programa: 18002 - ABASTECIMENTO DE ÁGUA EMERGENCIAL		0,00	293.000,00	988.000,00	997.880,00	1.012.848,20	3.291.728,20
Ação: 1.99 - Construção Reforma e/ou Ampliação de Poços, Barragens, Cisternas e Afins		0,00	100.000,00	795.000,00	802.950,00	814.994,25	2.512.944,25
311 - 4.4.90.51.00		0,00	100.000,00	795.000,00	802.950,00	814.994,25	2.512.944,25
1 - Recursos Próprios - Livre		0,00	0,00	10.000,00	10.100,00	10.251,50	30.351,50
27 - Outras Operações de Crédito		0,00	0,00	750.000,00	757.500,00	768.862,50	2.276.362,50
28 - Outros Convênios		0,00	100.000,00	35.000,00	35.350,00	35.880,25	206.230,25
Ação: 2.463 - Manutenção das Atividades do Programa de Abastecimento de Água Emergencial		0,00	193.000,00	193.000,00	194.930,00	197.853,95	778.783,95
312 - 3.1.90.04.00		0,00	1.000,00	1.000,00	1.010,00	1.025,15	4.035,15
1 - Recursos Próprios - Livre		0,00	1.000,00	1.000,00	1.010,00	1.025,15	4.035,15
313 - 3.1.90.11.00		0,00	1.000,00	1.000,00	1.010,00	1.025,15	4.035,15
1 - Recursos Próprios - Livre		0,00	1.000,00	1.000,00	1.010,00	1.025,15	4.035,15
314 - 3.1.90.13.00		0,00	1.000,00	1.000,00	1.010,00	1.025,15	4.035,15
1 - Recursos Próprios - Livre		0,00	1.000,00	1.000,00	1.010,00	1.025,15	4.035,15
315 - 3.1.91.13.00		0,00	1.000,00	1.000,00	1.010,00	1.025,15	4.035,15
1 - Recursos Próprios - Livre		0,00	1.000,00	1.000,00	1.010,00	1.025,15	4.035,15
316 - 3.3.90.30.00		0,00	2.000,00	2.000,00	2.020,00	2.050,30	8.070,30
1 - Recursos Próprios - Livre		0,00	2.000,00	2.000,00	2.020,00	2.050,30	8.070,30
318 - 3.3.90.36.00		0,00	2.000,00	2.000,00	2.020,00	2.050,30	8.070,30
1 - Recursos Próprios - Livre		0,00	2.000,00	2.000,00	2.020,00	2.050,30	8.070,30
319 - 3.3.90.39.00		0,00	185.000,00	185.000,00	186.850,00	189.652,75	746.502,75
1 - Recursos Próprios - Livre		0,00	185.000,00	185.000,00	186.850,00	189.652,75	746.502,75
1114 - 3.3.90.08.00		0,00	0,00	0,00	0,00	0,00	0,00
Função: 20 - Agricultura		0,00	3.209.000,00	3.829.000,00	3.867.290,00	3.925.299,35	14.830.589,35
Subfunção: 122 - Administração Geral		0,00	2.788.000,00	2.678.000,00	2.704.780,00	2.745.351,70	10.916.131,70
Programa: 20001 - GESTÃO DAS ATIVIDADES DA SECRETARIA DE AGRICULTURA E MEIO AMBIENTE		0,00	2.788.000,00	2.678.000,00	2.704.780,00	2.745.351,70	10.916.131,70
Ação: 1.94 - Aquisição de Veículos, Móveis, Máquinas e Equipamentos Diversos		0,00	20.000,00	20.000,00	20.200,00	20.503,00	80.703,00
990 - 3.3.90.39.00		0,00	20.000,00	20.000,00	20.200,00	20.503,00	80.703,00
1 - Recursos Próprios - Livre		0,00	20.000,00	20.000,00	20.200,00	20.503,00	80.703,00
Ação: 2.468 - Locação de Transporte e Serviços para o Transporte de Carnes - Meio Ambiente		0,00	35.000,00	35.000,00	35.350,00	35.880,25	141.230,25
351 - 3.3.90.30.00		0,00	10.000,00	10.000,00	10.100,00	10.251,50	40.351,50

**Anexo de Compatibilidade PPA e LOA**

		PPA 2022 - 2025 - Valores em R\$					
		Valor global	2022	2023	2024	2025	Total
1 - Recursos Próprios - Livre		0,00	10.000,00	10.000,00	10.100,00	10.251,50	40.351,50
352 - 3.3.90.36.00		0,00	10.000,00	10.000,00	10.100,00	10.251,50	40.351,50
1 - Recursos Próprios - Livre		0,00	10.000,00	10.000,00	10.100,00	10.251,50	40.351,50
353 - 3.3.90.39.00		0,00	10.000,00	10.000,00	10.100,00	10.251,50	40.351,50
1 - Recursos Próprios - Livre		0,00	10.000,00	10.000,00	10.100,00	10.251,50	40.351,50
354 - 3.3.90.47.00		0,00	5.000,00	5.000,00	5.050,00	5.125,75	20.175,75
1 - Recursos Próprios - Livre		0,00	5.000,00	5.000,00	5.050,00	5.125,75	20.175,75
Ação: 2.469 - Manutenção das Atividades da Secretaria de Agricultura e Meio Ambiente		0,00	2.733.000,00	2.623.000,00	2.649.230,00	2.688.968,45	10.694.198,45
355 - 3.1.90.04.00		0,00	81.000,00	81.000,00	81.810,00	83.037,15	326.847,15
1 - Recursos Próprios - Livre		0,00	81.000,00	81.000,00	81.810,00	83.037,15	326.847,15
356 - 3.1.90.11.00		0,00	800.000,00	800.000,00	808.000,00	820.120,00	3.228.120,00
1 - Recursos Próprios - Livre		0,00	800.000,00	800.000,00	808.000,00	820.120,00	3.228.120,00
357 - 3.1.90.13.00		0,00	60.000,00	60.000,00	60.600,00	61.509,00	242.109,00
1 - Recursos Próprios - Livre		0,00	60.000,00	60.000,00	60.600,00	61.509,00	242.109,00
358 - 3.1.90.92.00		0,00	5.000,00	5.000,00	5.050,00	5.125,75	20.175,75
1 - Recursos Próprios - Livre		0,00	5.000,00	5.000,00	5.050,00	5.125,75	20.175,75
359 - 3.1.91.13.00		0,00	50.000,00	50.000,00	50.500,00	51.257,50	201.757,50
1 - Recursos Próprios - Livre		0,00	50.000,00	50.000,00	50.500,00	51.257,50	201.757,50
360 - 3.3.90.14.00		0,00	5.000,00	5.000,00	5.050,00	5.125,75	20.175,75
1 - Recursos Próprios - Livre		0,00	5.000,00	5.000,00	5.050,00	5.125,75	20.175,75
361 - 3.3.90.30.00		0,00	460.000,00	350.000,00	353.500,00	358.802,50	1.522.302,50
1 - Recursos Próprios - Livre		0,00	460.000,00	350.000,00	353.500,00	358.802,50	1.522.302,50
362 - 3.3.90.33.00		0,00	2.000,00	2.000,00	2.020,00	2.050,30	8.070,30
1 - Recursos Próprios - Livre		0,00	2.000,00	2.000,00	2.020,00	2.050,30	8.070,30
363 - 3.3.90.36.00		0,00	170.000,00	170.000,00	171.700,00	174.275,50	685.975,50
1 - Recursos Próprios - Livre		0,00	170.000,00	170.000,00	171.700,00	174.275,50	685.975,50
1036 - 3.3.90.39.00		0,00	1.100.000,00	1.100.000,00	1.111.000,00	1.127.665,00	4.438.665,00
1 - Recursos Próprios - Livre		0,00	1.100.000,00	1.100.000,00	1.111.000,00	1.127.665,00	4.438.665,00
1115 - 3.3.90.08.00		0,00	0,00	0,00	0,00	0,00	0,00
Subfunção: 606 - Extensão Rural		0,00	6.000,00	6.000,00	6.060,00	6.150,90	24.210,90
Programa: 20005 - AGRICULTURA FAMILIAR		0,00	6.000,00	6.000,00	6.060,00	6.150,90	24.210,90
Ação: 1.100 - Execução de Obras de Apoio a Agricultura Familiar		0,00	6.000,00	6.000,00	6.060,00	6.150,90	24.210,90
320 - 4.4.90.51.00		0,00	6.000,00	6.000,00	6.060,00	6.150,90	24.210,90
1 - Recursos Próprios - Livre		0,00	1.000,00	1.000,00	1.010,00	1.025,15	4.035,15
28 - Outros Convênios		0,00	5.000,00	5.000,00	5.050,00	5.125,75	20.175,75
Subfunção: 608 - Promoção da Produção Agropecuária		0,00	303.000,00	1.033.000,00	1.043.330,00	1.058.979,95	3.438.309,95
Programa: 2003 - GESTÃO DA SECRETARIA DE AGRICULTURA E MEIO AMBIENTE		0,00	6.000,00	6.000,00	6.060,00	6.150,90	24.210,90
Ação: 1.101 - Construção e/ou Ampliação de Currais de Animais		0,00	6.000,00	6.000,00	6.060,00	6.150,90	24.210,90
321 - 4.4.90.51.00		0,00	6.000,00	6.000,00	6.060,00	6.150,90	24.210,90

**Prefeitura Municipal de Sertânia**PRAÇA PREFEITO JOÃO PEREIRA VALE, 20 - CENTRO - 56.600-00 - Sertânia/ PE
CNPJ: 11.358.116/0001-13 Fone: 8738411156Usuário: Rostand Falcão de Lima
Chave de autenticação: 1289-9390-879Página
1 / 98**Anexo de Compatibilidade PPA e LOA**

PPA 2022 - 2025 - Valores em R\$

	Valor global	2022	2023	2024	2025	Total
1 - Recursos Próprios - Livre	0,00	1.000,00	1.000,00	1.010,00	1.025,15	4.035,15
28 - Outros Convênios	0,00	5.000,00	5.000,00	5.050,00	5.125,75	20.175,75
Programa: 20001 - GESTÃO DAS ATIVIDADES DA SECRETARIA DE AGRICULTURA E MEIO AMBIENTE	0,00	293.000,00	1.023.000,00	1.033.230,00	1.048.728,45	3.397.958,45
Ação: 1.94 - Aquisição de Veículos, Móveis, Máquinas e Equipamentos Diversos	0,00	10.000,00	760.000,00	767.600,00	779.114,00	2.316.714,00
295 - 4.4.90.51.00	0,00	5.000,00	755.000,00	762.550,00	773.988,25	2.296.538,25
1 - Recursos Próprios - Livre	0,00	5.000,00	5.000,00	5.050,00	5.125,75	20.175,75
27 - Outras Operações de Crédito	0,00	0,00	750.000,00	757.500,00	768.862,50	2.276.362,50
991 - 4.4.90.52.00	0,00	5.000,00	5.000,00	5.050,00	5.125,75	20.175,75
1 - Recursos Próprios - Livre	0,00	5.000,00	5.000,00	5.050,00	5.125,75	20.175,75
Ação: 1.95 - Construção, Reforma, e/ou Ampliações de Imóveis do Município	0,00	25.000,00	25.000,00	25.250,00	25.628,75	100.878,75
296 - 4.4.90.52.00	0,00	20.000,00	20.000,00	20.200,00	20.503,00	80.703,00
1 - Recursos Próprios - Livre	0,00	20.000,00	20.000,00	20.200,00	20.503,00	80.703,00
992 - 4.4.90.51.00	0,00	5.000,00	5.000,00	5.050,00	5.125,75	20.175,75
1 - Recursos Próprios - Livre	0,00	5.000,00	5.000,00	5.050,00	5.125,75	20.175,75
Ação: 2.443 - Manutenção de Mercados, Feiras, Açougues, Matadouros e Outros	0,00	258.000,00	238.000,00	240.380,00	243.985,70	980.365,70
109 - 3.3.90.30.00	0,00	20.000,00	20.000,00	20.200,00	20.503,00	80.703,00
1 - Recursos Próprios - Livre	0,00	20.000,00	20.000,00	20.200,00	20.503,00	80.703,00
110 - 3.3.90.36.00	0,00	20.000,00	20.000,00	20.200,00	20.503,00	80.703,00
1 - Recursos Próprios - Livre	0,00	20.000,00	20.000,00	20.200,00	20.503,00	80.703,00
111 - 3.3.90.39.00	0,00	152.000,00	152.000,00	153.520,00	155.822,80	613.342,80
1 - Recursos Próprios - Livre	0,00	152.000,00	152.000,00	153.520,00	155.822,80	613.342,80
284 - 3.1.90.04.00	0,00	10.000,00	10.000,00	10.100,00	10.251,50	40.351,50
1 - Recursos Próprios - Livre	0,00	10.000,00	10.000,00	10.100,00	10.251,50	40.351,50
285 - 3.1.90.11.00	0,00	10.000,00	10.000,00	10.100,00	10.251,50	40.351,50
1 - Recursos Próprios - Livre	0,00	10.000,00	10.000,00	10.100,00	10.251,50	40.351,50
286 - 3.1.90.13.00	0,00	5.000,00	5.000,00	5.050,00	5.125,75	20.175,75
1 - Recursos Próprios - Livre	0,00	5.000,00	5.000,00	5.050,00	5.125,75	20.175,75
287 - 3.1.91.13.00	0,00	5.000,00	5.000,00	5.050,00	5.125,75	20.175,75
1 - Recursos Próprios - Livre	0,00	5.000,00	5.000,00	5.050,00	5.125,75	20.175,75
288 - 3.1.90.92.00	0,00	1.000,00	1.000,00	1.010,00	1.025,15	4.035,15
1 - Recursos Próprios - Livre	0,00	1.000,00	1.000,00	1.010,00	1.025,15	4.035,15
289 - 3.1.90.91.00	0,00	1.000,00	1.000,00	1.010,00	1.025,15	4.035,15
1 - Recursos Próprios - Livre	0,00	1.000,00	1.000,00	1.010,00	1.025,15	4.035,15
290 - 3.3.90.14.00	0,00	1.000,00	1.000,00	1.010,00	1.025,15	4.035,15
1 - Recursos Próprios - Livre	0,00	1.000,00	1.000,00	1.010,00	1.025,15	4.035,15
291 - 3.3.90.47.00	0,00	1.000,00	1.000,00	1.010,00	1.025,15	4.035,15
1 - Recursos Próprios - Livre	0,00	1.000,00	1.000,00	1.010,00	1.025,15	4.035,15
292 - 3.3.90.92.00	0,00	1.000,00	1.000,00	1.010,00	1.025,15	4.035,15
1 - Recursos Próprios - Livre	0,00	1.000,00	1.000,00	1.010,00	1.025,15	4.035,15

**Prefeitura Municipal de Sertânia**PRAÇA PREFEITO JOÃO PEREIRA VALE, 20 - CENTRO - 56.600-00 - Sertânia/ PE
CNPJ: 11.358.116/0001-13 Fone: 8738411156

Usuário: Rostand Falcão de Lima

Chave de autenticação: 1289-9390-879

Página

1 / 98

Anexo de Compatibilidade PPA e LOA

							PPA 2022 - 2025 - Valores em R\$
		Valor global	2022	2023	2024	2025	Total
293 - 3.3.90.91.00		0,00	1.000,00	1.000,00	1.010,00	1.025,15	4.035,15
1 - Recursos Próprios - Livre		0,00	1.000,00	1.000,00	1.010,00	1.025,15	4.035,15
294 - 3.3.90.93.00		0,00	30.000,00	10.000,00	10.100,00	10.251,50	60.351,50
1 - Recursos Próprios - Livre		0,00	30.000,00	10.000,00	10.100,00	10.251,50	60.351,50
1116 - 3.3.90.08.00		0,00	0,00	0,00	0,00	0,00	0,00
Programa: 20004 - PRODUÇÃO E DISTRIBUIÇÃO DE SEMENTES E MUDAS		0,00	4.000,00	4.000,00	4.040,00	4.100,60	16.140,60
Ação: 2.464 - Distribuição de Sementes, Mudanças e Fertilizantes		0,00	4.000,00	4.000,00	4.040,00	4.100,60	16.140,60
324 - 3.3.90.30.00		0,00	2.000,00	2.000,00	2.020,00	2.050,30	8.070,30
1 - Recursos Próprios - Livre		0,00	2.000,00	2.000,00	2.020,00	2.050,30	8.070,30
326 - 3.3.90.32.00		0,00	2.000,00	2.000,00	2.020,00	2.050,30	8.070,30
1 - Recursos Próprios - Livre		0,00	2.000,00	2.000,00	2.020,00	2.050,30	8.070,30
Subfunção: 609 - Defesa Agropecuária		0,00	10.000,00	10.000,00	10.100,00	10.251,50	40.351,50
Programa: 20004 - PRODUÇÃO E DISTRIBUIÇÃO DE SEMENTES E MUDAS		0,00	10.000,00	10.000,00	10.100,00	10.251,50	40.351,50
Ação: 2.465 - Manutenção das Atividades Agropecuárias		0,00	10.000,00	10.000,00	10.100,00	10.251,50	40.351,50
328 - 3.3.90.30.00		0,00	2.000,00	2.000,00	2.020,00	2.050,30	8.070,30
1 - Recursos Próprios - Livre		0,00	2.000,00	2.000,00	2.020,00	2.050,30	8.070,30
329 - 3.3.90.32.00		0,00	1.000,00	1.000,00	1.010,00	1.025,15	4.035,15
1 - Recursos Próprios - Livre		0,00	1.000,00	1.000,00	1.010,00	1.025,15	4.035,15
330 - 3.3.90.36.00		0,00	2.000,00	2.000,00	2.020,00	2.050,30	8.070,30
1 - Recursos Próprios - Livre		0,00	2.000,00	2.000,00	2.020,00	2.050,30	8.070,30
332 - 3.3.90.39.00		0,00	5.000,00	5.000,00	5.050,00	5.125,75	20.175,75
1 - Recursos Próprios - Livre		0,00	5.000,00	5.000,00	5.050,00	5.125,75	20.175,75
Subfunção: 691 - Promoção Comercial		0,00	102.000,00	102.000,00	103.020,00	104.565,30	411.585,30
Programa: 2003 - GESTÃO DA SECRETARIA DE AGRICULTURA E MEIO AMBIENTE		0,00	102.000,00	102.000,00	103.020,00	104.565,30	411.585,30
Ação: 2.466 - Promoção de Eventos, Feiras e Exposições		0,00	102.000,00	102.000,00	103.020,00	104.565,30	411.585,30
333 - 3.3.90.30.00		0,00	20.000,00	20.000,00	20.200,00	20.503,00	80.703,00
1 - Recursos Próprios - Livre		0,00	20.000,00	20.000,00	20.200,00	20.503,00	80.703,00
334 - 3.3.90.31.00		0,00	1.000,00	1.000,00	1.010,00	1.025,15	4.035,15
1 - Recursos Próprios - Livre		0,00	1.000,00	1.000,00	1.010,00	1.025,15	4.035,15
335 - 3.3.90.32.00		0,00	1.000,00	1.000,00	1.010,00	1.025,15	4.035,15
1 - Recursos Próprios - Livre		0,00	1.000,00	1.000,00	1.010,00	1.025,15	4.035,15
336 - 3.3.90.36.00		0,00	30.000,00	30.000,00	30.300,00	30.754,50	121.054,50
1 - Recursos Próprios - Livre		0,00	30.000,00	30.000,00	30.300,00	30.754,50	121.054,50
337 - 3.3.90.39.00		0,00	50.000,00	50.000,00	50.500,00	51.257,50	201.757,50
1 - Recursos Próprios - Livre		0,00	50.000,00	50.000,00	50.500,00	51.257,50	201.757,50
Unidade Orçamentária: 7001 - Serviços Públicos e Mobilidade Urbana		0,00	7.050.000,00	4.990.000,00	4.431.900,00	5.245.878,49	21.717.778,49
Função: 15 - Urbanismo		0,00	7.050.000,00	4.990.000,00	4.431.900,00	5.245.878,49	21.717.778,49
Subfunção: 452 - Serviços Urbanos		0,00	7.050.000,00	4.990.000,00	4.431.900,00	5.245.878,49	21.717.778,49
Programa: 15002 - GESTÃO DAS ATIVIDADES DA SECRETARIA DE SERVIÇOS PÚBLICOS E MOBILIDADE U		0,00	7.050.000,00	4.990.000,00	4.431.900,00	5.245.878,49	21.717.778,49

**Anexo de Compatibilidade PPA e LOA**

PPA 2022 - 2025 - Valores em R\$

		Valor global	2022	2023	2024	2025	Total
Ação:	1.82 - Aquisição de Veículos, Móveis, Máquinas e Equipamentos Diversos	0,00	50.000,00	30.000,00	30.300,00	30.754,50	141.054,50
	112 - 4.4.90.52.00	0,00	50.000,00	30.000,00	30.300,00	30.754,50	141.054,50
	1 - Recursos Próprios - Livre	0,00	30.000,00	10.000,00	10.100,00	10.251,50	60.351,50
	28 - Outros Convênios	0,00	20.000,00	20.000,00	20.200,00	20.503,00	80.703,00
Ação:	2.444 - Manutenção das Atividades de Coleta de Lixo	0,00	690.000,00	690.000,00	696.900,00	707.353,50	2.784.253,50
	113 - 3.3.90.30.00	0,00	130.000,00	130.000,00	131.300,00	133.269,50	524.569,50
	1 - Recursos Próprios - Livre	0,00	130.000,00	130.000,00	131.300,00	133.269,50	524.569,50
	114 - 3.3.90.36.00	0,00	250.000,00	250.000,00	252.500,00	256.287,50	1.008.787,50
	1 - Recursos Próprios - Livre	0,00	250.000,00	250.000,00	252.500,00	256.287,50	1.008.787,50
	115 - 3.3.90.39.00	0,00	310.000,00	310.000,00	313.100,00	317.796,50	1.250.896,50
	1 - Recursos Próprios - Livre	0,00	310.000,00	310.000,00	313.100,00	317.796,50	1.250.896,50
Ação:	2.445 - Manutenção das Atividades da Secretaria de Serviços Públicos e Mobilidade Urbana	0,00	6.310.000,00	4.270.000,00	3.704.700,00	4.507.770,49	18.792.470,49
	116 - 3.1.90.04.00	0,00	1.600.000,00	60.000,00	60.600,00	61.509,00	1.782.109,00
	1 - Recursos Próprios - Livre	0,00	1.600.000,00	60.000,00	60.600,00	61.509,00	1.782.109,00
	117 - 3.1.90.11.00	0,00	2.000.000,00	1.800.000,00	1.818.000,00	1.845.270,00	7.463.270,00
	1 - Recursos Próprios - Livre	0,00	2.000.000,00	1.800.000,00	1.818.000,00	1.845.270,00	7.463.270,00
	118 - 3.1.90.13.00	0,00	500.000,00	200.000,00	202.000,00	205.030,00	1.107.030,00
	1 - Recursos Próprios - Livre	0,00	500.000,00	200.000,00	202.000,00	205.030,00	1.107.030,00
	119 - 3.1.90.16.00	0,00	3.000,00	3.000,00	3.030,00	3.075,45	12.105,45
	1 - Recursos Próprios - Livre	0,00	3.000,00	3.000,00	3.030,00	3.075,45	12.105,45
	120 - 3.1.90.92.00	0,00	2.000,00	2.000,00	2.020,00	2.050,30	8.070,30
	1 - Recursos Próprios - Livre	0,00	2.000,00	2.000,00	2.020,00	2.050,30	8.070,30
	121 - 3.1.91.13.00	0,00	270.000,00	270.000,00	272.700,00	276.790,50	1.089.490,50
	1 - Recursos Próprios - Livre	0,00	270.000,00	270.000,00	272.700,00	276.790,50	1.089.490,50
	122 - 3.3.90.14.00	0,00	15.000,00	15.000,00	15.150,00	15.377,25	60.527,25
	1 - Recursos Próprios - Livre	0,00	15.000,00	15.000,00	15.150,00	15.377,25	60.527,25
	123 - 3.3.90.30.00	0,00	170.000,00	170.000,00	171.700,00	174.275,50	685.975,50
	1 - Recursos Próprios - Livre	0,00	170.000,00	170.000,00	171.700,00	174.275,50	685.975,50
	124 - 3.3.90.36.00	0,00	120.000,00	120.000,00	121.200,00	123.018,00	484.218,00
	1 - Recursos Próprios - Livre	0,00	120.000,00	120.000,00	121.200,00	123.018,00	484.218,00
	125 - 3.3.90.39.00	0,00	1.600.000,00	1.600.000,00	1.008.000,00	1.770.619,99	5.978.619,99
	1 - Recursos Próprios - Livre	0,00	1.600.000,00	1.600.000,00	1.008.000,00	1.770.619,99	5.978.619,99
	126 - 3.3.90.47.00	0,00	20.000,00	20.000,00	20.200,00	20.503,00	80.703,00
	1 - Recursos Próprios - Livre	0,00	20.000,00	20.000,00	20.200,00	20.503,00	80.703,00
	127 - 3.3.90.92.00	0,00	10.000,00	10.000,00	10.100,00	10.251,50	40.351,50
	1 - Recursos Próprios - Livre	0,00	10.000,00	10.000,00	10.100,00	10.251,50	40.351,50
	1117 - 3.3.90.08.00	0,00	0,00	0,00	0,00	0,00	0,00
Unidade Orçamentária:	9001 - Departamento de Comunicação	0,00	158.000,00	148.000,00	159.580,00	161.973,70	627.553,70
Função:	24 - Comunicações	0,00	158.000,00	148.000,00	159.580,00	161.973,70	627.553,70

**Anexo de Compatibilidade PPA e LOA**

		PPA 2022 - 2025 - Valores em R\$					
		Valor global	2022	2023	2024	2025	Total
Subfunção: 131 - Comunicação Social		0,00	158.000,00	148.000,00	159.580,00	161.973,70	627.553,70
Programa: 24001 - GESTÃO DAS ATIVIDADES DA SECRETARIA DE COMUNICAÇÃO		0,00	158.000,00	148.000,00	159.580,00	161.973,70	627.553,70
Ação: 1.83 - Aquisição de Veículos, Móveis, Máquinas e Equipamentos Diversos		0,00	2.000,00	2.000,00	2.020,00	2.050,30	8.070,30
	158 - 4.4.90.52.00	0,00	2.000,00	2.000,00	2.020,00	2.050,30	8.070,30
	1 - Recursos Próprios - Livre	0,00	2.000,00	2.000,00	2.020,00	2.050,30	8.070,30
Ação: 1.91 - Construção, Reforma, e/ou Ampliações de Imóveis do Município		0,00	5.000,00	5.000,00	5.050,00	5.125,75	20.175,75
	246 - 4.4.90.51.00	0,00	5.000,00	5.000,00	5.050,00	5.125,75	20.175,75
	1 - Recursos Próprios - Livre	0,00	5.000,00	5.000,00	5.050,00	5.125,75	20.175,75
Ação: 2.446 - Manutenção das Atividades do Programa da Secretaria de Comunicação		0,00	151.000,00	141.000,00	152.510,00	154.797,65	599.307,65
	159 - 3.1.90.04.00	0,00	10.000,00	10.000,00	10.100,00	10.251,50	40.351,50
	1 - Recursos Próprios - Livre	0,00	10.000,00	10.000,00	10.100,00	10.251,50	40.351,50
	160 - 3.1.90.11.00	0,00	60.000,00	60.000,00	60.600,00	61.509,00	242.109,00
	1 - Recursos Próprios - Livre	0,00	60.000,00	60.000,00	60.600,00	61.509,00	242.109,00
	161 - 3.1.90.13.00	0,00	20.000,00	20.000,00	20.200,00	20.503,00	80.703,00
	1 - Recursos Próprios - Livre	0,00	20.000,00	20.000,00	20.200,00	20.503,00	80.703,00
	162 - 3.1.91.13.00	0,00	2.000,00	2.000,00	2.020,00	2.050,30	8.070,30
	1 - Recursos Próprios - Livre	0,00	2.000,00	2.000,00	2.020,00	2.050,30	8.070,30
	163 - 3.3.90.14.00	0,00	2.000,00	2.000,00	2.020,00	2.050,30	8.070,30
	1 - Recursos Próprios - Livre	0,00	2.000,00	2.000,00	2.020,00	2.050,30	8.070,30
	164 - 3.3.90.30.00	0,00	2.000,00	2.000,00	2.020,00	2.050,30	8.070,30
	1 - Recursos Próprios - Livre	0,00	2.000,00	2.000,00	2.020,00	2.050,30	8.070,30
	165 - 3.3.90.36.00	0,00	10.000,00	10.000,00	10.100,00	10.251,50	40.351,50
	1 - Recursos Próprios - Livre	0,00	10.000,00	10.000,00	10.100,00	10.251,50	40.351,50
	166 - 3.3.90.39.00	0,00	40.000,00	30.000,00	40.400,00	41.006,00	151.406,00
	1 - Recursos Próprios - Livre	0,00	40.000,00	30.000,00	40.400,00	41.006,00	151.406,00
	167 - 3.3.90.47.00	0,00	2.000,00	2.000,00	2.020,00	2.050,30	8.070,30
	1 - Recursos Próprios - Livre	0,00	2.000,00	2.000,00	2.020,00	2.050,30	8.070,30
	247 - 3.1.90.91.00	0,00	1.000,00	1.000,00	1.010,00	1.025,15	4.035,15
	1 - Recursos Próprios - Livre	0,00	1.000,00	1.000,00	1.010,00	1.025,15	4.035,15
	249 - 3.1.90.92.00	0,00	0,00	0,00	0,00	0,00	0,00
	251 - 3.3.90.32.00	0,00	0,00	0,00	0,00	0,00	0,00
	254 - 3.3.90.91.00	0,00	1.000,00	1.000,00	1.010,00	1.025,15	4.035,15
	1 - Recursos Próprios - Livre	0,00	1.000,00	1.000,00	1.010,00	1.025,15	4.035,15
	255 - 3.3.90.92.00	0,00	1.000,00	1.000,00	1.010,00	1.025,15	4.035,15
	1 - Recursos Próprios - Livre	0,00	1.000,00	1.000,00	1.010,00	1.025,15	4.035,15
	1099 - 3.3.90.08.00	0,00	0,00	0,00	0,00	0,00	0,00
Unidade Orçamentária: 11001 - Departamento de Defesa da Criança e do Adolescente		0,00	280.000,00	160.000,00	161.600,00	164.024,00	765.624,00
Função: 8 - Assistência Social		0,00	280.000,00	160.000,00	161.600,00	164.024,00	765.624,00
Subfunção: 243 - Assistência à Criança e ao Adolescente		0,00	280.000,00	160.000,00	161.600,00	164.024,00	765.624,00

**Anexo de Compatibilidade PPA e LOA****PPA 2022 - 2025 - Valores em R\$**

	Valor global	2022	2023	2024	2025	Total
Programa: 8002 - GESTÃO DAS ATIVIDADES DO FUNDO MUNICIPAL DE DEFESA DA CRIANÇA E DO ADOL	0,00	280.000,00	160.000,00	161.600,00	164.024,00	765.624,00
Ação: 1.85 - Aquisição de Veículos, Móveis, Máquinas e Equipamentos Diversos	0,00	5.000,00	5.000,00	5.050,00	5.125,75	20.175,75
181 - 4.4.90.52.00	0,00	5.000,00	5.000,00	5.050,00	5.125,75	20.175,75
1 - Recursos Próprios - Livre	0,00	5.000,00	5.000,00	5.050,00	5.125,75	20.175,75
Ação: 2.449 - Manutenção das Atividades do Programa da Criança e do Adolescente	0,00	275.000,00	155.000,00	156.550,00	158.898,25	745.448,25
182 - 3.1.90.04.00	0,00	5.000,00	5.000,00	5.050,00	5.125,75	20.175,75
1 - Recursos Próprios - Livre	0,00	5.000,00	5.000,00	5.050,00	5.125,75	20.175,75
183 - 3.1.90.11.00	0,00	10.000,00	10.000,00	10.100,00	10.251,50	40.351,50
1 - Recursos Próprios - Livre	0,00	10.000,00	10.000,00	10.100,00	10.251,50	40.351,50
184 - 3.1.90.13.00	0,00	5.000,00	5.000,00	5.050,00	5.125,75	20.175,75
1 - Recursos Próprios - Livre	0,00	5.000,00	5.000,00	5.050,00	5.125,75	20.175,75
185 - 3.1.91.13.00	0,00	2.000,00	2.000,00	2.020,00	2.050,30	8.070,30
1 - Recursos Próprios - Livre	0,00	2.000,00	2.000,00	2.020,00	2.050,30	8.070,30
186 - 3.3.90.14.00	0,00	0,00	0,00	0,00	0,00	0,00
187 - 3.3.90.30.00	0,00	30.000,00	10.000,00	10.100,00	10.251,50	60.351,50
1 - Recursos Próprios - Livre	0,00	30.000,00	10.000,00	10.100,00	10.251,50	60.351,50
188 - 3.3.90.33.00	0,00	20.000,00	10.000,00	10.100,00	10.251,50	50.351,50
1 - Recursos Próprios - Livre	0,00	20.000,00	10.000,00	10.100,00	10.251,50	50.351,50
189 - 3.3.90.35.00	0,00	20.000,00	10.000,00	10.100,00	10.251,50	50.351,50
1 - Recursos Próprios - Livre	0,00	20.000,00	10.000,00	10.100,00	10.251,50	50.351,50
190 - 3.3.90.36.00	0,00	20.000,00	10.000,00	10.100,00	10.251,50	50.351,50
1 - Recursos Próprios - Livre	0,00	20.000,00	10.000,00	10.100,00	10.251,50	50.351,50
191 - 3.3.90.39.00	0,00	20.000,00	10.000,00	10.100,00	10.251,50	50.351,50
1 - Recursos Próprios - Livre	0,00	20.000,00	10.000,00	10.100,00	10.251,50	50.351,50
192 - 3.3.90.47.00	0,00	20.000,00	10.000,00	10.100,00	10.251,50	50.351,50
1 - Recursos Próprios - Livre	0,00	20.000,00	10.000,00	10.100,00	10.251,50	50.351,50
193 - 3.3.90.48.00	0,00	20.000,00	20.000,00	20.200,00	20.503,00	80.703,00
1 - Recursos Próprios - Livre	0,00	20.000,00	20.000,00	20.200,00	20.503,00	80.703,00
194 - 3.3.90.92.00	0,00	20.000,00	10.000,00	10.100,00	10.251,50	50.351,50
1 - Recursos Próprios - Livre	0,00	20.000,00	10.000,00	10.100,00	10.251,50	50.351,50
227 - 3.1.90.16.00	0,00	1.000,00	1.000,00	1.010,00	1.025,15	4.035,15
1 - Recursos Próprios - Livre	0,00	1.000,00	1.000,00	1.010,00	1.025,15	4.035,15
228 - 3.1.90.92.00	0,00	1.000,00	1.000,00	1.010,00	1.025,15	4.035,15
1 - Recursos Próprios - Livre	0,00	1.000,00	1.000,00	1.010,00	1.025,15	4.035,15
229 - 3.1.90.93.00	0,00	0,00	0,00	0,00	0,00	0,00
230 - 3.3.90.32.00	0,00	20.000,00	10.000,00	10.100,00	10.251,50	50.351,50
1 - Recursos Próprios - Livre	0,00	20.000,00	10.000,00	10.100,00	10.251,50	50.351,50
231 - 3.3.50.43.00	0,00	20.000,00	10.000,00	10.100,00	10.251,50	50.351,50
1 - Recursos Próprios - Livre	0,00	20.000,00	10.000,00	10.100,00	10.251,50	50.351,50

**Prefeitura Municipal de Sertânia**PRAÇA PREFEITO JOÃO PEREIRA VALE, 20 - CENTRO - 56.600-00 - Sertânia/ PE
CNPJ: 11.358.116/0001-13 Fone: 8738411156Usuário: Rostand Falcão de Lima
Chave de autenticação: 1289-9390-879Página
1 / 98**Anexo de Compatibilidade PPA e LOA**

PPA 2022 - 2025 - Valores em R\$						
	Valor global	2022	2023	2024	2025	Total
232 - 3.3.90.91.00	0,00	20.000,00	10.000,00	10.100,00	10.251,50	50.351,50
1 - Recursos Próprios - Livre	0,00	20.000,00	10.000,00	10.100,00	10.251,50	50.351,50
233 - 3.3.90.93.00	0,00	20.000,00	10.000,00	10.100,00	10.251,50	50.351,50
1 - Recursos Próprios - Livre	0,00	20.000,00	10.000,00	10.100,00	10.251,50	50.351,50
1035 - 3.1.90.94.00	0,00	1.000,00	1.000,00	1.010,00	1.025,15	4.035,15
1 - Recursos Próprios - Livre	0,00	1.000,00	1.000,00	1.010,00	1.025,15	4.035,15
1119 - 3.3.90.08.00	0,00	0,00	0,00	0,00	0,00	0,00
Unidade Orçamentária: 13001 - Consórcio Intermunicipal Dom Mariano - CONDOMAR	0,00	127.869,23	389.899,20	393.900,00	399.808,48	1.311.476,91
Função: 4 - Administração	0,00	84.769,23	65.743,84	67.468,00	68.480,01	286.461,08
Subfunção: 122 - Administração Geral	0,00	84.769,23	65.743,84	67.468,00	68.480,01	286.461,08
Programa: 4007 - Gestão Administrativa do CONDOMAR	0,00	84.769,23	65.743,84	67.468,00	68.480,01	286.461,08
Ação: 1.164 - Construção, Reforma e/ou Ampliação Vinculadas ao CONDOMAR	0,00	1.500,00	750,00	757,50	768,86	3.776,36
902 - 4.4.90.51.00	0,00	1.500,00	750,00	757,50	768,86	3.776,36
1305 - Recursos próprios - Consórcio	0,00	1.500,00	750,00	757,50	768,86	3.776,36
Ação: 1.168 - Aquisição de Veículos, Equipamentos, Móveis e Utensílios para o CONDOMAR	0,00	6.000,00	1.250,00	1.262,50	1.281,44	9.793,94
906 - 4.4.90.52.00	0,00	6.000,00	1.250,00	1.262,50	1.281,44	9.793,94
1305 - Recursos próprios - Consórcio	0,00	6.000,00	1.250,00	1.262,50	1.281,44	9.793,94
Ação: 1.172 - Aquisição de Imóvel Vinculados ao - CONDOMAR	0,00	0,00	0,00	0,00	0,00	0,00
907 - 4.4.90.52.00	0,00	0,00	0,00	0,00	0,00	0,00
Ação: 2.9051 - Manutenção das Atividades Administrativas do CONDOMAR	0,00	77.269,23	63.743,84	65.448,00	66.429,71	272.890,78
914 - 3.1.90.04.00	0,00	1.400,00	750,00	757,50	768,86	3.676,36
1305 - Recursos próprios - Consórcio	0,00	1.400,00	750,00	757,50	768,86	3.676,36
915 - 3.1.90.11.00	0,00	27.000,00	25.943,84	27.270,00	27.679,05	107.892,89
1305 - Recursos próprios - Consórcio	0,00	27.000,00	25.943,84	27.270,00	27.679,05	107.892,89
916 - 3.1.90.13.00	0,00	5.669,23	6.000,00	6.060,00	6.150,90	23.880,13
1305 - Recursos próprios - Consórcio	0,00	5.669,23	6.000,00	6.060,00	6.150,90	23.880,13
917 - 3.1.90.91.00	0,00	750,00	650,00	656,50	666,35	2.722,85
1305 - Recursos próprios - Consórcio	0,00	750,00	650,00	656,50	666,35	2.722,85
918 - 3.1.90.92.00	0,00	2.300,00	750,00	757,50	768,86	4.576,36
1305 - Recursos próprios - Consórcio	0,00	2.300,00	750,00	757,50	768,86	4.576,36
919 - 3.1.90.94.00	0,00	700,00	500,00	505,00	512,58	2.217,58
1305 - Recursos próprios - Consórcio	0,00	700,00	500,00	505,00	512,58	2.217,58
920 - 3.1.90.16.00	0,00	500,00	200,00	202,00	205,03	1.107,03
1305 - Recursos próprios - Consórcio	0,00	500,00	200,00	202,00	205,03	1.107,03
921 - 3.3.90.14.00	0,00	1.400,00	1.250,00	1.262,50	1.281,44	5.193,94
1305 - Recursos próprios - Consórcio	0,00	1.400,00	1.250,00	1.262,50	1.281,44	5.193,94
922 - 3.3.90.30.00	0,00	3.000,00	4.300,00	4.343,00	4.408,14	16.051,14
1305 - Recursos próprios - Consórcio	0,00	3.000,00	4.300,00	4.343,00	4.408,14	16.051,14
923 - 3.3.90.33.00	0,00	1.000,00	250,00	252,50	256,29	1.758,79

**Anexo de Compatibilidade PPA e LOA**

PPA 2022 - 2025 - Valores em R\$

	Valor global	2022	2023	2024	2025	Total
1305 - Recursos próprios - Consórcio	0,00	1.000,00	250,00	252,50	256,29	1.758,79
924 - 3.3.90.34.00	0,00	1.000,00	250,00	252,50	256,29	1.758,79
1305 - Recursos próprios - Consórcio	0,00	1.000,00	250,00	252,50	256,29	1.758,79
925 - 3.3.90.35.00	0,00	9.000,00	5.000,00	5.050,00	5.125,75	24.175,75
1305 - Recursos próprios - Consórcio	0,00	9.000,00	5.000,00	5.050,00	5.125,75	24.175,75
926 - 3.3.90.36.00	0,00	6.000,00	5.000,00	5.050,00	5.125,75	21.175,75
1305 - Recursos próprios - Consórcio	0,00	6.000,00	5.000,00	5.050,00	5.125,75	21.175,75
927 - 3.3.90.37.00	0,00	1.000,00	250,00	252,50	256,29	1.758,79
1305 - Recursos próprios - Consórcio	0,00	1.000,00	250,00	252,50	256,29	1.758,79
928 - 3.3.90.39.00	0,00	10.500,00	9.000,00	9.090,00	9.226,35	37.816,35
1305 - Recursos próprios - Consórcio	0,00	10.500,00	9.000,00	9.090,00	9.226,35	37.816,35
929 - 3.3.90.41.00	0,00	1.400,00	250,00	252,50	256,29	2.158,79
1305 - Recursos próprios - Consórcio	0,00	1.400,00	250,00	252,50	256,29	2.158,79
930 - 3.3.90.47.00	0,00	2.150,00	250,00	252,50	256,27	2.908,77
1305 - Recursos próprios - Consórcio	0,00	2.150,00	250,00	252,50	256,27	2.908,77
931 - 3.3.90.92.00	0,00	1.000,00	2.150,00	2.171,50	2.204,07	7.525,57
1305 - Recursos próprios - Consórcio	0,00	1.000,00	2.150,00	2.171,50	2.204,07	7.525,57
932 - 3.3.90.91.00	0,00	500,00	1.000,00	1.010,00	1.025,15	3.535,15
1305 - Recursos próprios - Consórcio	0,00	500,00	1.000,00	1.010,00	1.025,15	3.535,15
1312 - 3.3.90.93.00	0,00	1.000,00	0,00	0,00	0,00	1.000,00
1305 - Recursos próprios - Consórcio	0,00	1.000,00	0,00	0,00	0,00	1.000,00
Função: 12 - Educação	0,00	0,00	63.000,00	63.630,00	64.584,44	191.214,44
Subfunção: 122 - Administração Geral	0,00	0,00	63.000,00	63.630,00	64.584,44	191.214,44
Programa: 4007 - Gestão Administrativa do CONDOMAR	0,00	0,00	63.000,00	63.630,00	64.584,44	191.214,44
Ação: 1.204 - AQUISIÇÃO DE MÓVEIS, MÁQUINAS E EQUIPAMENTOS PARA O NIDE	0,00	0,00	2.000,00	2.020,00	2.050,30	6.070,30
1372 - 4.4.90.52.00	0,00	0,00	2.000,00	2.020,00	2.050,30	6.070,30
1306 - MSC - 1.880.0000 Recursos dos Consórcios - Rateio	0,00	0,00	2.000,00	2.020,00	2.050,30	6.070,30
Ação: 2.9078 - MANUTENÇÃO DAS ATIVIDADES ADMINISTRATIVAS DO NIDE	0,00	0,00	15.400,00	15.554,00	15.787,28	46.741,28
1390 - 3.1.90.04.00	0,00	0,00	750,00	757,50	768,86	2.276,36
1306 - MSC - 1.880.0000 Recursos dos Consórcios - Rateio	0,00	0,00	750,00	757,50	768,86	2.276,36
1391 - 3.1.90.11.00	0,00	0,00	2.000,00	2.020,00	2.050,30	6.070,30
1306 - MSC - 1.880.0000 Recursos dos Consórcios - Rateio	0,00	0,00	2.000,00	2.020,00	2.050,30	6.070,30
1392 - 3.1.90.13.00	0,00	0,00	600,00	606,00	615,09	1.821,09
1306 - MSC - 1.880.0000 Recursos dos Consórcios - Rateio	0,00	0,00	600,00	606,00	615,09	1.821,09
1393 - 3.1.90.16.00	0,00	0,00	200,00	202,00	205,03	607,03
1306 - MSC - 1.880.0000 Recursos dos Consórcios - Rateio	0,00	0,00	200,00	202,00	205,03	607,03
1394 - 3.1.90.91.00	0,00	0,00	200,00	202,00	205,03	607,03
1306 - MSC - 1.880.0000 Recursos dos Consórcios - Rateio	0,00	0,00	200,00	202,00	205,03	607,03
1395 - 3.1.90.92.00	0,00	0,00	200,00	202,00	205,03	607,03
1306 - MSC - 1.880.0000 Recursos dos Consórcios - Rateio	0,00	0,00	200,00	202,00	205,03	607,03

**Prefeitura Municipal de Sertânia**PRAÇA PREFEITO JOÃO PEREIRA VALE, 20 - CENTRO - 56.600-00 - Sertânia/ PE
CNPJ: 11.358.116/0001-13 Fone: 8738411156Usuário: Rostand Falcão de Lima
Chave de autenticação: 1289-9390-879Página
1 / 98**Anexo de Compatibilidade PPA e LOA**

PPA 2022 - 2025 - Valores em R\$

	Valor global	2022	2023	2024	2025	Total
1306 - MSC - 1.880.0000 Recursos dos Consórcios - Rateio	0,00	0,00	200,00	202,00	205,03	607,03
1396 - 3.1.90.94.00	0,00	0,00	200,00	202,00	205,03	607,03
1306 - MSC - 1.880.0000 Recursos dos Consórcios - Rateio	0,00	0,00	200,00	202,00	205,03	607,03
1397 - 3.3.90.14.00	0,00	0,00	250,00	252,50	256,26	758,76
1306 - MSC - 1.880.0000 Recursos dos Consórcios - Rateio	0,00	0,00	250,00	252,50	256,26	758,76
1398 - 3.3.90.30.00	0,00	0,00	2.000,00	2.020,00	2.050,30	6.070,30
1306 - MSC - 1.880.0000 Recursos dos Consórcios - Rateio	0,00	0,00	2.000,00	2.020,00	2.050,30	6.070,30
1399 - 3.3.90.33.00	0,00	0,00	200,00	202,00	205,03	607,03
1306 - MSC - 1.880.0000 Recursos dos Consórcios - Rateio	0,00	0,00	200,00	202,00	205,03	607,03
1400 - 3.3.90.34.00	0,00	0,00	200,00	202,00	205,03	607,03
1306 - MSC - 1.880.0000 Recursos dos Consórcios - Rateio	0,00	0,00	200,00	202,00	205,03	607,03
1401 - 3.3.90.35.00	0,00	0,00	1.000,00	1.010,00	1.025,15	3.035,15
1306 - MSC - 1.880.0000 Recursos dos Consórcios - Rateio	0,00	0,00	1.000,00	1.010,00	1.025,15	3.035,15
1402 - 3.3.90.36.00	0,00	0,00	1.500,00	1.515,00	1.537,72	4.552,72
1306 - MSC - 1.880.0000 Recursos dos Consórcios - Rateio	0,00	0,00	1.500,00	1.515,00	1.537,72	4.552,72
1403 - 3.3.90.37.00	0,00	0,00	200,00	202,00	205,03	607,03
1306 - MSC - 1.880.0000 Recursos dos Consórcios - Rateio	0,00	0,00	200,00	202,00	205,03	607,03
1404 - 3.3.90.39.00	0,00	0,00	5.000,00	5.050,00	5.125,75	15.175,75
1306 - MSC - 1.880.0000 Recursos dos Consórcios - Rateio	0,00	0,00	5.000,00	5.050,00	5.125,75	15.175,75
1405 - 3.3.90.41.00	0,00	0,00	200,00	202,00	205,03	607,03
1306 - MSC - 1.880.0000 Recursos dos Consórcios - Rateio	0,00	0,00	200,00	202,00	205,03	607,03
1406 - 3.3.90.47.00	0,00	0,00	200,00	202,00	205,03	607,03
1306 - MSC - 1.880.0000 Recursos dos Consórcios - Rateio	0,00	0,00	200,00	202,00	205,03	607,03
1407 - 3.3.90.92.00	0,00	0,00	500,00	505,00	512,58	1.517,58
1306 - MSC - 1.880.0000 Recursos dos Consórcios - Rateio	0,00	0,00	500,00	505,00	512,58	1.517,58
Ação: 2.9079 - CAPACITAÇÃO DOS PROFISSIONAIS DA EDUCAÇÃO - NIDE	0,00	0,00	1.950,00	1.969,50	1.999,07	5.918,57
1408 - 3.3.90.14.00	0,00	0,00	200,00	202,00	205,03	607,03
1307 - MSC - 1.880.0000 Recursos dos Consórcios - Programa	0,00	0,00	200,00	202,00	205,03	607,03
1409 - 3.3.90.30.00	0,00	0,00	250,00	252,50	256,29	758,79
1307 - MSC - 1.880.0000 Recursos dos Consórcios - Programa	0,00	0,00	250,00	252,50	256,29	758,79
1410 - 3.3.90.33.00	0,00	0,00	200,00	202,00	205,03	607,03
1307 - MSC - 1.880.0000 Recursos dos Consórcios - Programa	0,00	0,00	200,00	202,00	205,03	607,03
1411 - 3.3.90.35.00	0,00	0,00	250,00	252,50	256,29	758,79
1307 - MSC - 1.880.0000 Recursos dos Consórcios - Programa	0,00	0,00	250,00	252,50	256,29	758,79
1412 - 3.3.90.36.00	0,00	0,00	300,00	303,00	307,54	910,54
1307 - MSC - 1.880.0000 Recursos dos Consórcios - Programa	0,00	0,00	300,00	303,00	307,54	910,54
1413 - 3.3.90.39.00	0,00	0,00	750,00	757,50	768,89	2.276,39
1307 - MSC - 1.880.0000 Recursos dos Consórcios - Programa	0,00	0,00	750,00	757,50	768,89	2.276,39
Ação: 2.9080 - GESTÃO DOS SERVIÇOS EDUCACIONAIS DOS ENTES CONSORCIADOS	0,00	0,00	43.650,00	44.086,50	44.747,79	132.484,29

**Anexo de Compatibilidade PPA e LOA**

							PPA 2022 - 2025 - Valores em R\$
							Total
	Valor global	2022	2023	2024	2025	Total	
1414 - 3.3.90.30.00	0,00	0,00	5.000,00	5.050,00	5.125,75	15.175,75	
1307 - MSC - 1.880.0000 Recursos dos Consórcios - Programa	0,00	0,00	5.000,00	5.050,00	5.125,75	15.175,75	
1415 - 3.3.90.32.00	0,00	0,00	15.000,00	15.150,00	15.377,25	45.527,25	
1307 - MSC - 1.880.0000 Recursos dos Consórcios - Programa	0,00	0,00	15.000,00	15.150,00	15.377,25	45.527,25	
1416 - 3.3.90.36.00	0,00	0,00	1.500,00	1.515,00	1.537,72	4.552,72	
1307 - MSC - 1.880.0000 Recursos dos Consórcios - Programa	0,00	0,00	1.500,00	1.515,00	1.537,72	4.552,72	
1417 - 3.3.90.39.00	0,00	0,00	20.000,00	20.200,00	20.503,00	60.703,00	
1307 - MSC - 1.880.0000 Recursos dos Consórcios - Programa	0,00	0,00	20.000,00	20.200,00	20.503,00	60.703,00	
1418 - 3.3.90.92.00	0,00	0,00	150,00	151,50	153,77	455,27	
1307 - MSC - 1.880.0000 Recursos dos Consórcios - Programa	0,00	0,00	150,00	151,50	153,77	455,27	
1419 - 4.4.90.52.00	0,00	0,00	2.000,00	2.020,00	2.050,30	6.070,30	
1307 - MSC - 1.880.0000 Recursos dos Consórcios - Programa	0,00	0,00	2.000,00	2.020,00	2.050,30	6.070,30	
Função: 15 - Urbanismo	0,00	43.100,00	221.955,36	223.210,00	226.558,15	714.823,51	
Subfunção: 452 - Serviços Urbanos	0,00	43.100,00	221.955,36	223.210,00	226.558,15	714.823,51	
Programa: 4007 - Gestão Administrativa do CONDOMAR	0,00	43.100,00	221.955,36	223.210,00	226.558,15	714.823,51	
Ação: 1.165 - Infraest. Parque de Iluminação Pública - NIIP	0,00	2.100,00	750,00	757,50	768,86	4.376,36	
905 - 4.4.90.51.00	0,00	2.100,00	750,00	757,50	768,86	4.376,36	
1307 - MSC - 1.880.0000 Recursos dos Consórcios - Programa	0,00	2.100,00	750,00	757,50	768,86	4.376,36	
Ação: 1.170 - Aquisição de Veículos, Equipamentos, Móveis e Utensílios para o CONDOMAR	0,00	1.400,00	0,00	0,00	0,00	1.400,00	
912 - 4.4.90.52.00	0,00	1.400,00	0,00	0,00	0,00	1.400,00	
1305 - Recursos próprios - Consórcio	0,00	1.400,00	0,00	0,00	0,00	1.400,00	
Ação: 1.171 - Aquisição de Veículos, Equipamentos, Móveis e Utensílios para o CONDOMAR	0,00	1.400,00	0,00	0,00	0,00	1.400,00	
910 - 4.4.90.52.00	0,00	1.400,00	0,00	0,00	0,00	1.400,00	
1305 - Recursos próprios - Consórcio	0,00	1.400,00	0,00	0,00	0,00	1.400,00	
Ação: 1.206 - AQUISIÇÃO DE MÓVEIS, MÁQUINAS E EQUIPAMENTOS PARA O NIESMA	0,00	0,00	2.000,00	2.020,00	2.050,30	6.070,30	
1423 - 4.4.90.52.00	0,00	0,00	2.000,00	2.020,00	2.050,30	6.070,30	
1306 - MSC - 1.880.0000 Recursos dos Consórcios - Rateio	0,00	0,00	2.000,00	2.020,00	2.050,30	6.070,30	
Ação: 1.209 - AQUISIÇÃO DE MÓVEIS, MÁQUINAS E EQUIPAMENTOS DIVERSOS PARA O NIIP	0,00	0,00	3.268,00	3.300,68	3.350,19	9.918,87	
1457 - 4.4.90.52.00	0,00	0,00	3.268,00	3.300,68	3.350,19	9.918,87	
1306 - MSC - 1.880.0000 Recursos dos Consórcios - Rateio	0,00	0,00	3.268,00	3.300,68	3.350,19	9.918,87	
Ação: 2.9052 - Manutenção das Atividades Administrativas do CONDOMAR	0,00	19.600,00	0,00	0,00	0,00	19.600,00	
952 - 3.1.90.04.00	0,00	800,00	0,00	0,00	0,00	800,00	
1305 - Recursos próprios - Consórcio	0,00	800,00	0,00	0,00	0,00	800,00	
953 - 3.1.90.11.00	0,00	2.100,00	0,00	0,00	0,00	2.100,00	
1305 - Recursos próprios - Consórcio	0,00	2.100,00	0,00	0,00	0,00	2.100,00	
954 - 3.1.90.13.00	0,00	600,00	0,00	0,00	0,00	600,00	
1305 - Recursos próprios - Consórcio	0,00	600,00	0,00	0,00	0,00	600,00	
955 - 3.1.90.91.00	0,00	200,00	0,00	0,00	0,00	200,00	

**Anexo de Compatibilidade PPA e LOA**

PPA 2022 - 2025 - Valores em R\$

	Valor global	2022	2023	2024	2025	Total
1305 - Recursos próprios - Consórcio	0,00	200,00	0,00	0,00	0,00	200,00
956 - 3.1.90.92.00	0,00	500,00	0,00	0,00	0,00	500,00
1305 - Recursos próprios - Consórcio	0,00	500,00	0,00	0,00	0,00	500,00
957 - 3.1.90.94.00	0,00	500,00	0,00	0,00	0,00	500,00
1305 - Recursos próprios - Consórcio	0,00	500,00	0,00	0,00	0,00	500,00
958 - 3.1.90.16.00	0,00	200,00	0,00	0,00	0,00	200,00
1305 - Recursos próprios - Consórcio	0,00	200,00	0,00	0,00	0,00	200,00
959 - 3.3.90.14.00	0,00	200,00	0,00	0,00	0,00	200,00
1305 - Recursos próprios - Consórcio	0,00	200,00	0,00	0,00	0,00	200,00
960 - 3.3.90.30.00	0,00	2.000,00	0,00	0,00	0,00	2.000,00
1305 - Recursos próprios - Consórcio	0,00	2.000,00	0,00	0,00	0,00	2.000,00
961 - 3.3.90.33.00	0,00	200,00	0,00	0,00	0,00	200,00
1305 - Recursos próprios - Consórcio	0,00	200,00	0,00	0,00	0,00	200,00
962 - 3.3.90.34.00	0,00	500,00	0,00	0,00	0,00	500,00
1305 - Recursos próprios - Consórcio	0,00	500,00	0,00	0,00	0,00	500,00
963 - 3.3.90.35.00	0,00	1.800,00	0,00	0,00	0,00	1.800,00
1305 - Recursos próprios - Consórcio	0,00	1.800,00	0,00	0,00	0,00	1.800,00
964 - 3.3.90.36.00	0,00	2.000,00	0,00	0,00	0,00	2.000,00
1305 - Recursos próprios - Consórcio	0,00	2.000,00	0,00	0,00	0,00	2.000,00
965 - 3.3.90.37.00	0,00	500,00	0,00	0,00	0,00	500,00
1305 - Recursos próprios - Consórcio	0,00	500,00	0,00	0,00	0,00	500,00
966 - 3.3.90.39.00	0,00	6.000,00	0,00	0,00	0,00	6.000,00
1305 - Recursos próprios - Consórcio	0,00	6.000,00	0,00	0,00	0,00	6.000,00
967 - 3.3.90.41.00	0,00	500,00	0,00	0,00	0,00	500,00
1305 - Recursos próprios - Consórcio	0,00	500,00	0,00	0,00	0,00	500,00
969 - 3.3.90.47.00	0,00	500,00	0,00	0,00	0,00	500,00
1305 - Recursos próprios - Consórcio	0,00	500,00	0,00	0,00	0,00	500,00
970 - 3.3.90.92.00	0,00	500,00	0,00	0,00	0,00	500,00
1305 - Recursos próprios - Consórcio	0,00	500,00	0,00	0,00	0,00	500,00
Ação: 2.9054 - MANUTENÇÃO DAS ATIV. ADM. DO NIIP	0,00	18.600,00	28.714,40	28.514,32	28.942,04	104.770,76
971 - 3.1.90.04.00	0,00	800,00	750,00	757,50	768,86	3.076,36
1306 - MSC - 1.880.0000 Recursos dos Consórcios - Rateio	0,00	800,00	750,00	757,50	768,86	3.076,36
972 - 3.1.90.11.00	0,00	2.100,00	3.666,00	3.702,66	3.758,20	13.226,86
1306 - MSC - 1.880.0000 Recursos dos Consórcios - Rateio	0,00	2.100,00	3.666,00	3.702,66	3.758,20	13.226,86
973 - 3.1.90.13.00	0,00	600,00	600,00	606,00	615,09	2.421,09
1306 - MSC - 1.880.0000 Recursos dos Consórcios - Rateio	0,00	600,00	600,00	606,00	615,09	2.421,09
974 - 3.1.90.91.00	0,00	200,00	200,00	202,00	205,03	807,03
1306 - MSC - 1.880.0000 Recursos dos Consórcios - Rateio	0,00	200,00	200,00	202,00	205,03	807,03
975 - 3.1.90.92.00	0,00	500,00	200,00	202,00	205,03	1.107,03

**Anexo de Compatibilidade PPA e LOA**

PPA 2022 - 2025 - Valores em R\$

	Valor global	2022	2023	2024	2025	Total
1306 - MSC - 1.880.0000 Recursos dos Consórcios - Rateio	0,00	500,00	200,00	202,00	205,03	1.107,03
976 - 3.1.90.94.00	0,00	0,00	200,00	202,00	205,03	607,03
1306 - MSC - 1.880.0000 Recursos dos Consórcios - Rateio	0,00	0,00	200,00	202,00	205,03	607,03
977 - 3.1.90.16.00	0,00	200,00	200,00	202,00	205,03	807,03
1306 - MSC - 1.880.0000 Recursos dos Consórcios - Rateio	0,00	200,00	200,00	202,00	205,03	807,03
978 - 3.3.90.14.00	0,00	300,00	250,00	252,50	256,29	1.058,79
1306 - MSC - 1.880.0000 Recursos dos Consórcios - Rateio	0,00	300,00	250,00	252,50	256,29	1.058,79
979 - 3.3.90.30.00	0,00	2.000,00	3.500,00	3.535,00	3.588,02	12.623,02
1306 - MSC - 1.880.0000 Recursos dos Consórcios - Rateio	0,00	2.000,00	3.500,00	3.535,00	3.588,02	12.623,02
980 - 3.3.90.33.00	0,00	200,00	200,00	202,00	205,03	807,03
1306 - MSC - 1.880.0000 Recursos dos Consórcios - Rateio	0,00	200,00	200,00	202,00	205,03	807,03
981 - 3.3.90.34.00	0,00	500,00	200,00	202,00	205,03	1.107,03
1306 - MSC - 1.880.0000 Recursos dos Consórcios - Rateio	0,00	500,00	200,00	202,00	205,03	1.107,03
982 - 3.3.90.35.00	0,00	1.800,00	2.500,00	2.525,00	2.562,88	9.387,88
1306 - MSC - 1.880.0000 Recursos dos Consórcios - Rateio	0,00	1.800,00	2.500,00	2.525,00	2.562,88	9.387,88
983 - 3.3.90.36.00	0,00	2.000,00	3.000,00	3.030,00	3.075,45	11.105,45
1306 - MSC - 1.880.0000 Recursos dos Consórcios - Rateio	0,00	2.000,00	3.000,00	3.030,00	3.075,45	11.105,45
984 - 3.3.90.37.00	0,00	0,00	200,00	202,00	205,03	607,03
1306 - MSC - 1.880.0000 Recursos dos Consórcios - Rateio	0,00	0,00	200,00	202,00	205,03	607,03
985 - 3.3.90.39.00	0,00	5.900,00	12.148,40	11.782,66	11.959,40	41.790,46
1306 - MSC - 1.880.0000 Recursos dos Consórcios - Rateio	0,00	5.900,00	12.148,40	11.782,66	11.959,40	41.790,46
986 - 3.3.90.41.00	0,00	500,00	200,00	202,00	205,03	1.107,03
1306 - MSC - 1.880.0000 Recursos dos Consórcios - Rateio	0,00	500,00	200,00	202,00	205,03	1.107,03
988 - 3.3.90.47.00	0,00	500,00	200,00	202,00	205,03	1.107,03
1306 - MSC - 1.880.0000 Recursos dos Consórcios - Rateio	0,00	500,00	200,00	202,00	205,03	1.107,03
989 - 3.3.90.92.00	0,00	500,00	500,00	505,00	512,58	2.017,58
1306 - MSC - 1.880.0000 Recursos dos Consórcios - Rateio	0,00	500,00	500,00	505,00	512,58	2.017,58
Ação: 2.9073 - CAPACITAÇÃO DOS PROFISSIONAIS DE ILUMINAÇÃO PÚBLICA - NIIP	0,00	0,00	1.950,00	1.969,50	1.999,04	5.918,54
1355 - 3.3.90.14.00	0,00	0,00	200,00	202,00	205,03	607,03
1307 - MSC - 1.880.0000 Recursos dos Consórcios - Programa	0,00	0,00	200,00	202,00	205,03	607,03
1356 - 3.3.90.30.00	0,00	0,00	250,00	252,50	256,29	758,79
1307 - MSC - 1.880.0000 Recursos dos Consórcios - Programa	0,00	0,00	250,00	252,50	256,29	758,79
1357 - 3.3.90.33.00	0,00	0,00	200,00	202,00	205,03	607,03
1307 - MSC - 1.880.0000 Recursos dos Consórcios - Programa	0,00	0,00	200,00	202,00	205,03	607,03
1358 - 3.3.90.35.00	0,00	0,00	250,00	252,50	256,29	758,79
1307 - MSC - 1.880.0000 Recursos dos Consórcios - Programa	0,00	0,00	250,00	252,50	256,29	758,79
1359 - 3.3.90.36.00	0,00	0,00	300,00	303,00	307,54	910,54
1307 - MSC - 1.880.0000 Recursos dos Consórcios - Programa	0,00	0,00	300,00	303,00	307,54	910,54
1360 - 3.3.90.39.00	0,00	0,00	750,00	757,50	768,86	2.276,36

**Anexo de Compatibilidade PPA e LOA**

		PPA 2022 - 2025 - Valores em R\$					
		Valor global	2022	2023	2024	2025	Total
	1307 - MSC - 1.880.0000 Recursos dos Consórcios - Programa	0,00	0,00	750,00	757,50	768,86	2.276,36
Ação:	2.9074 - MANUT. DOS PARQUES DE ILUMINAÇÃO PÚBLICA DOS CONS. PELO NIIP	0,00	0,00	147.772,96	148.773,00	151.004,60	447.550,56
	1361 - 3.3.90.30.00	0,00	0,00	15.000,00	15.150,00	15.377,25	45.527,25
	1307 - MSC - 1.880.0000 Recursos dos Consórcios - Programa	0,00	0,00	15.000,00	15.150,00	15.377,25	45.527,25
	1362 - 3.3.90.36.00	0,00	0,00	4.500,00	4.545,00	4.613,18	13.658,18
	1307 - MSC - 1.880.0000 Recursos dos Consórcios - Programa	0,00	0,00	4.500,00	4.545,00	4.613,18	13.658,18
	1363 - 3.3.90.39.00	0,00	0,00	127.622,96	128.421,50	130.347,82	386.392,28
	1307 - MSC - 1.880.0000 Recursos dos Consórcios - Programa	0,00	0,00	127.622,96	128.421,50	130.347,82	386.392,28
	1364 - 3.3.90.92.00	0,00	0,00	650,00	656,50	666,35	1.972,85
	1307 - MSC - 1.880.0000 Recursos dos Consórcios - Programa	0,00	0,00	650,00	656,50	666,35	1.972,85
Ação:	2.9081 - ELABORAÇÃO DE PLANO DIRETOR E PLANO INTERM.DE SANEAMENTO BÁSICO	0,00	0,00	2.500,00	2.525,00	2.562,87	7.587,87
	1442 - 3.3.90.35.00	0,00	0,00	750,00	757,50	768,86	2.276,36
	1307 - MSC - 1.880.0000 Recursos dos Consórcios - Programa	0,00	0,00	750,00	757,50	768,86	2.276,36
	1443 - 3.3.90.36.00	0,00	0,00	750,00	757,50	768,86	2.276,36
	1307 - MSC - 1.880.0000 Recursos dos Consórcios - Programa	0,00	0,00	750,00	757,50	768,86	2.276,36
	1444 - 3.3.90.39.00	0,00	0,00	1.000,00	1.010,00	1.025,15	3.035,15
	1307 - MSC - 1.880.0000 Recursos dos Consórcios - Programa	0,00	0,00	1.000,00	1.010,00	1.025,15	3.035,15
Ação:	2.9082 - PROGRAMA DE PAVIMENTAÇÃO DE VIAS E REPAROS ASFÁLTICOS - NIESMA	0,00	0,00	9.600,00	9.696,00	9.841,44	29.137,44
	1445 - 3.3.90.36.00	0,00	0,00	500,00	505,00	512,58	1.517,58
	1307 - MSC - 1.880.0000 Recursos dos Consórcios - Programa	0,00	0,00	500,00	505,00	512,58	1.517,58
	1446 - 3.3.90.39.00	0,00	0,00	1.500,00	1.515,00	1.537,72	4.552,72
	1307 - MSC - 1.880.0000 Recursos dos Consórcios - Programa	0,00	0,00	1.500,00	1.515,00	1.537,72	4.552,72
	1447 - 4.4.90.51.00	0,00	0,00	5.000,00	5.050,00	5.125,75	15.175,75
	1307 - MSC - 1.880.0000 Recursos dos Consórcios - Programa	0,00	0,00	5.000,00	5.050,00	5.125,75	15.175,75
	1448 - 4.4.90.52.00	0,00	0,00	2.600,00	2.626,00	2.665,39	7.891,39
	1307 - MSC - 1.880.0000 Recursos dos Consórcios - Programa	0,00	0,00	2.600,00	2.626,00	2.665,39	7.891,39
Ação:	2.9083 - GESTÃO EDUCACIONAL, AMBIENTAL (RESÍDUOS E SANEAMENTO) - NIESMA	0,00	0,00	5.000,00	5.050,00	5.125,75	15.175,75
	1449 - 3.3.90.30.00	0,00	0,00	750,00	757,50	768,86	2.276,36
	1307 - MSC - 1.880.0000 Recursos dos Consórcios - Programa	0,00	0,00	750,00	757,50	768,86	2.276,36
	1450 - 3.3.90.35.00	0,00	0,00	750,00	757,50	768,86	2.276,36
	1307 - MSC - 1.880.0000 Recursos dos Consórcios - Programa	0,00	0,00	750,00	757,50	768,86	2.276,36
	1451 - 3.3.90.36.00	0,00	0,00	1.000,00	1.010,00	1.025,15	3.035,15
	1307 - MSC - 1.880.0000 Recursos dos Consórcios - Programa	0,00	0,00	1.000,00	1.010,00	1.025,15	3.035,15
	1452 - 3.3.90.39.00	0,00	0,00	2.500,00	2.525,00	2.562,88	7.587,88
	1307 - MSC - 1.880.0000 Recursos dos Consórcios - Programa	0,00	0,00	2.500,00	2.525,00	2.562,88	7.587,88
Ação:	2.9084 - COLETA SELETIVA, TRIAGEM DE RESÍDUOS E RECUPERAÇÃO DE ÁREAS VERDES	0,00	0,00	5.000,00	5.050,00	5.125,75	15.175,75
	1453 - 3.3.90.30.00	0,00	0,00	750,00	757,50	768,86	2.276,36
	1307 - MSC - 1.880.0000 Recursos dos Consórcios - Programa	0,00	0,00	750,00	757,50	768,86	2.276,36
	1454 - 3.3.90.35.00	0,00	0,00	750,00	757,50	768,86	2.276,36

**Anexo de Compatibilidade PPA e LOA**

PPA 2022 - 2025 - Valores em R\$

		Valor global	2022	2023	2024	2025	Total
	1307 - MSC - 1.880.0000 Recursos dos Consórcios - Programa	0,00	0,00	750,00	757,50	768,86	2.276,36
	1455 - 3.3.90.36.00	0,00	0,00	1.000,00	1.010,00	1.025,15	3.035,15
	1307 - MSC - 1.880.0000 Recursos dos Consórcios - Programa	0,00	0,00	1.000,00	1.010,00	1.025,15	3.035,15
	1456 - 3.3.90.39.00	0,00	0,00	2.500,00	2.525,00	2.562,88	7.587,88
	1307 - MSC - 1.880.0000 Recursos dos Consórcios - Programa	0,00	0,00	2.500,00	2.525,00	2.562,88	7.587,88
Ação:	2.9085 - MANUTENÇÃO DAS ATIVIDADES ADMINISTRATIVAS DO NIESMA	0,00	0,00	15.400,00	15.554,00	15.787,31	46.741,31
	1424 - 3.1.90.04.00	0,00	0,00	750,00	757,50	768,86	2.276,36
	1306 - MSC - 1.880.0000 Recursos dos Consórcios - Rateio	0,00	0,00	750,00	757,50	768,86	2.276,36
	1425 - 3.1.90.11.00	0,00	0,00	2.000,00	2.020,00	2.050,30	6.070,30
	1306 - MSC - 1.880.0000 Recursos dos Consórcios - Rateio	0,00	0,00	2.000,00	2.020,00	2.050,30	6.070,30
	1426 - 3.1.90.13.00	0,00	0,00	600,00	606,00	615,09	1.821,09
	1306 - MSC - 1.880.0000 Recursos dos Consórcios - Rateio	0,00	0,00	600,00	606,00	615,09	1.821,09
	1427 - 3.1.90.16.00	0,00	0,00	200,00	202,00	205,03	607,03
	1306 - MSC - 1.880.0000 Recursos dos Consórcios - Rateio	0,00	0,00	200,00	202,00	205,03	607,03
	1428 - 3.1.90.91.00	0,00	0,00	200,00	202,00	205,03	607,03
	1306 - MSC - 1.880.0000 Recursos dos Consórcios - Rateio	0,00	0,00	200,00	202,00	205,03	607,03
	1429 - 3.1.90.92.00	0,00	0,00	200,00	202,00	205,03	607,03
	1306 - MSC - 1.880.0000 Recursos dos Consórcios - Rateio	0,00	0,00	200,00	202,00	205,03	607,03
	1430 - 3.1.90.94.00	0,00	0,00	200,00	202,00	205,03	607,03
	1306 - MSC - 1.880.0000 Recursos dos Consórcios - Rateio	0,00	0,00	200,00	202,00	205,03	607,03
	1431 - 3.3.90.14.00	0,00	0,00	250,00	252,50	256,29	758,79
	1306 - MSC - 1.880.0000 Recursos dos Consórcios - Rateio	0,00	0,00	250,00	252,50	256,29	758,79
	1432 - 3.3.90.30.00	0,00	0,00	2.000,00	2.020,00	2.050,30	6.070,30
	1306 - MSC - 1.880.0000 Recursos dos Consórcios - Rateio	0,00	0,00	2.000,00	2.020,00	2.050,30	6.070,30
	1433 - 3.3.90.33.00	0,00	0,00	200,00	202,00	205,03	607,03
	1306 - MSC - 1.880.0000 Recursos dos Consórcios - Rateio	0,00	0,00	200,00	202,00	205,03	607,03
	1434 - 3.3.90.34.00	0,00	0,00	200,00	202,00	205,03	607,03
	1306 - MSC - 1.880.0000 Recursos dos Consórcios - Rateio	0,00	0,00	200,00	202,00	205,03	607,03
	1435 - 3.3.90.35.00	0,00	0,00	1.000,00	1.010,00	1.025,15	3.035,15
	1306 - MSC - 1.880.0000 Recursos dos Consórcios - Rateio	0,00	0,00	1.000,00	1.010,00	1.025,15	3.035,15
	1436 - 3.3.90.36.00	0,00	0,00	1.500,00	1.515,00	1.537,72	4.552,72
	1306 - MSC - 1.880.0000 Recursos dos Consórcios - Rateio	0,00	0,00	1.500,00	1.515,00	1.537,72	4.552,72
	1437 - 3.3.90.37.00	0,00	0,00	200,00	202,00	205,03	607,03
	1306 - MSC - 1.880.0000 Recursos dos Consórcios - Rateio	0,00	0,00	200,00	202,00	205,03	607,03
	1438 - 3.3.90.39.00	0,00	0,00	5.000,00	5.050,00	5.125,75	15.175,75
	1306 - MSC - 1.880.0000 Recursos dos Consórcios - Rateio	0,00	0,00	5.000,00	5.050,00	5.125,75	15.175,75
	1439 - 3.3.90.41.00	0,00	0,00	200,00	202,00	205,03	607,03
	1306 - MSC - 1.880.0000 Recursos dos Consórcios - Rateio	0,00	0,00	200,00	202,00	205,03	607,03
	1440 - 3.3.90.47.00	0,00	0,00	200,00	202,00	205,03	607,03

**Anexo de Compatibilidade PPA e LOA****PPA 2022 - 2025 - Valores em R\$**

	Valor global	2022	2023	2024	2025	Total
1306 - MSC - 1.880.0000 Recursos dos Consórcios - Rateio	0,00	0,00	200,00	202,00	205,03	607,03
1441 - 3.3.90.92.00	0,00	0,00	500,00	505,00	512,58	1.517,58
1306 - MSC - 1.880.0000 Recursos dos Consórcios - Rateio	0,00	0,00	500,00	505,00	512,58	1.517,58
Subfunção: 482 - Habitação Urbana	0,00	0,00	0,00	0,00	0,00	0,00
Programa: 4007 - Gestão Administrativa do CONDOMAR	0,00	0,00	0,00	0,00	0,00	0,00
Ação: 2.9052 - Manutenção das Atividades Administrativas do CONDOMAR	0,00	0,00	0,00	0,00	0,00	0,00
968 - 3.3.90.46.00	0,00	0,00	0,00	0,00	0,00	0,00
Função: 23 - Comércio e Serviços	0,00	0,00	38.000,00	38.380,00	38.955,69	115.335,69
Subfunção: 391 - Patrimônio Histórico, Artístico e Arqueológico	0,00	0,00	38.000,00	38.380,00	38.955,69	115.335,69
Programa: 4007 - Gestão Administrativa do CONDOMAR	0,00	0,00	38.000,00	38.380,00	38.955,69	115.335,69
Ação: 2.9075 - PROG. DESENV. SUSTENTÁVEL DO PATRIMÔNIO HISTÓRICO, ARTÍSTICO E	0,00	0,00	20.600,00	20.806,00	21.118,08	62.524,08
1365 - 3.3.90.30.00	0,00	0,00	750,00	757,50	768,86	2.276,36
1307 - MSC - 1.880.0000 Recursos dos Consórcios - Programa	0,00	0,00	750,00	757,50	768,86	2.276,36
1366 - 3.3.90.35.00	0,00	0,00	750,00	757,50	768,86	2.276,36
1307 - MSC - 1.880.0000 Recursos dos Consórcios - Programa	0,00	0,00	750,00	757,50	768,86	2.276,36
1367 - 3.3.90.36.00	0,00	0,00	1.000,00	1.010,00	1.025,15	3.035,15
1307 - MSC - 1.880.0000 Recursos dos Consórcios - Programa	0,00	0,00	1.000,00	1.010,00	1.025,15	3.035,15
1368 - 3.3.90.39.00	0,00	0,00	14.000,00	14.140,00	14.352,10	42.492,10
1307 - MSC - 1.880.0000 Recursos dos Consórcios - Programa	0,00	0,00	14.000,00	14.140,00	14.352,10	42.492,10
1369 - 4.4.90.51.00	0,00	0,00	1.500,00	1.515,00	1.537,72	4.552,72
1307 - MSC - 1.880.0000 Recursos dos Consórcios - Programa	0,00	0,00	1.500,00	1.515,00	1.537,72	4.552,72
1370 - 4.4.90.52.00	0,00	0,00	2.600,00	2.626,00	2.665,39	7.891,39
1307 - MSC - 1.880.0000 Recursos dos Consórcios - Programa	0,00	0,00	2.600,00	2.626,00	2.665,39	7.891,39
Ação: 1.9076 - AQUISIÇÃO DE MÓVEIS, MÁQUINAS E EQUIPAMENTOS PARA O NITI	0,00	0,00	2.000,00	2.020,00	2.050,30	6.070,30
1371 - 4.4.90.52.00	0,00	0,00	2.000,00	2.020,00	2.050,30	6.070,30
1306 - MSC - 1.880.0000 Recursos dos Consórcios - Rateio	0,00	0,00	2.000,00	2.020,00	2.050,30	6.070,30
Ação: 2.9077 - MANUTENÇÃO DAS ATIVIDADES ADMINISTRATIVAS DO NITI	0,00	0,00	15.400,00	15.554,00	15.787,31	46.741,31
1373 - 3.1.90.11.00	0,00	0,00	2.000,00	2.020,00	2.050,30	6.070,30
1306 - MSC - 1.880.0000 Recursos dos Consórcios - Rateio	0,00	0,00	2.000,00	2.020,00	2.050,30	6.070,30
1374 - 3.1.90.13.00	0,00	0,00	600,00	606,00	615,09	1.821,09
1306 - MSC - 1.880.0000 Recursos dos Consórcios - Rateio	0,00	0,00	600,00	606,00	615,09	1.821,09
1375 - 3.1.90.16.00	0,00	0,00	200,00	202,00	205,03	607,03
1306 - MSC - 1.880.0000 Recursos dos Consórcios - Rateio	0,00	0,00	200,00	202,00	205,03	607,03
1376 - 3.1.90.91.00	0,00	0,00	200,00	202,00	205,03	607,03
1306 - MSC - 1.880.0000 Recursos dos Consórcios - Rateio	0,00	0,00	200,00	202,00	205,03	607,03
1377 - 3.1.90.92.00	0,00	0,00	200,00	202,00	205,03	607,03
1306 - MSC - 1.880.0000 Recursos dos Consórcios - Rateio	0,00	0,00	200,00	202,00	205,03	607,03
1378 - 3.1.90.94.00	0,00	0,00	200,00	202,00	205,03	607,03
1306 - MSC - 1.880.0000 Recursos dos Consórcios - Rateio	0,00	0,00	200,00	202,00	205,03	607,03

**Prefeitura Municipal de Sertânia**PRAÇA PREFEITO JOÃO PEREIRA VALE, 20 - CENTRO - 56.600-00 - Sertânia/ PE
CNPJ: 11.358.116/0001-13 Fone: 8738411156Usuário: Rostand Falcão de Lima
Chave de autenticação: 1289-9390-879Página
1 / 98**Anexo de Compatibilidade PPA e LOA**

PPA 2022 - 2025 - Valores em R\$

	Valor global	2022	2023	2024	2025	Total
1379 - 3.3.90.14.00	0,00	0,00	250,00	252,50	256,29	758,79
1306 - MSC - 1.880.0000 Recursos dos Consórcios - Rateio	0,00	0,00	250,00	252,50	256,29	758,79
1380 - 3.3.90.30.00	0,00	0,00	2.000,00	2.020,00	2.050,30	6.070,30
1306 - MSC - 1.880.0000 Recursos dos Consórcios - Rateio	0,00	0,00	2.000,00	2.020,00	2.050,30	6.070,30
1381 - 3.3.90.33.00	0,00	0,00	200,00	202,00	205,03	607,03
1306 - MSC - 1.880.0000 Recursos dos Consórcios - Rateio	0,00	0,00	200,00	202,00	205,03	607,03
1382 - 3.3.90.34.00	0,00	0,00	200,00	202,00	205,03	607,03
1306 - MSC - 1.880.0000 Recursos dos Consórcios - Rateio	0,00	0,00	200,00	202,00	205,03	607,03
1383 - 3.3.90.35.00	0,00	0,00	1.000,00	1.010,00	1.025,15	3.035,15
1306 - MSC - 1.880.0000 Recursos dos Consórcios - Rateio	0,00	0,00	1.000,00	1.010,00	1.025,15	3.035,15
1384 - 3.3.90.36.00	0,00	0,00	1.500,00	1.515,00	1.537,72	4.552,72
1306 - MSC - 1.880.0000 Recursos dos Consórcios - Rateio	0,00	0,00	1.500,00	1.515,00	1.537,72	4.552,72
1385 - 3.3.90.37.00	0,00	0,00	200,00	202,00	205,03	607,03
1306 - MSC - 1.880.0000 Recursos dos Consórcios - Rateio	0,00	0,00	200,00	202,00	205,03	607,03
1386 - 3.3.90.39.00	0,00	0,00	5.000,00	5.050,00	5.125,75	15.175,75
1306 - MSC - 1.880.0000 Recursos dos Consórcios - Rateio	0,00	0,00	5.000,00	5.050,00	5.125,75	15.175,75
1387 - 3.3.90.41.00	0,00	0,00	200,00	202,00	205,03	607,03
1306 - MSC - 1.880.0000 Recursos dos Consórcios - Rateio	0,00	0,00	200,00	202,00	205,03	607,03
1388 - 3.3.90.47.00	0,00	0,00	200,00	202,00	205,03	607,03
1306 - MSC - 1.880.0000 Recursos dos Consórcios - Rateio	0,00	0,00	200,00	202,00	205,03	607,03
1389 - 3.3.90.92.00	0,00	0,00	500,00	505,00	512,58	1.517,58
1306 - MSC - 1.880.0000 Recursos dos Consórcios - Rateio	0,00	0,00	500,00	505,00	512,58	1.517,58
1458 - 3.1.90.04.00	0,00	0,00	750,00	757,50	768,86	2.276,36
1306 - MSC - 1.880.0000 Recursos dos Consórcios - Rateio	0,00	0,00	750,00	757,50	768,86	2.276,36
Função: 28 - Encargos Especiais	0,00	0,00	1.200,00	1.212,00	1.230,19	3.642,19
Subfunção: 846 - Outros Encargos Especiais	0,00	0,00	1.200,00	1.212,00	1.230,19	3.642,19
Programa: 0 - Operações Especiais	0,00	0,00	1.200,00	1.212,00	1.230,19	3.642,19
Ação: 0.9003 - Indenizações e Restituições Diversas	0,00	0,00	500,00	505,00	512,58	1.517,58
1330 - 3.3.90.93.00	0,00	0,00	500,00	505,00	512,58	1.517,58
1305 - Recursos próprios - Consórcio	0,00	0,00	500,00	505,00	512,58	1.517,58
Ação: 0.9004 - Parcelamento e/ou amortização de Dívidas Contratuais	0,00	0,00	700,00	707,00	717,61	2.124,61
1331 - 3.2.90.22.00	0,00	0,00	200,00	202,00	205,03	607,03
1305 - Recursos próprios - Consórcio	0,00	0,00	200,00	202,00	205,03	607,03
1332 - 4.6.90.71.00	0,00	0,00	500,00	505,00	512,58	1.517,58
1305 - Recursos próprios - Consórcio	0,00	0,00	500,00	505,00	512,58	1.517,58
Unidade Orçamentária: 15001 - Desenvolvimento Social e Cidadania	0,00	379.000,00	179.000,00	180.790,00	183.501,85	922.291,85
Função: 8 - Assistência Social	0,00	379.000,00	179.000,00	180.790,00	183.501,85	922.291,85
Subfunção: 122 - Administração Geral	0,00	358.000,00	158.000,00	159.580,00	161.973,70	837.553,70
Programa: 8001 - GESTÃO DAS ATIVIDADES DA SECRETARIA DE DESENVOLVIMENTO SOCIAL E CIDADAN	0,00	358.000,00	158.000,00	159.580,00	161.973,70	837.553,70

**Anexo de Compatibilidade PPA e LOA**

		PPA 2022 - 2025 - Valores em R\$					
		Valor global	2022	2023	2024	2025	Total
Ação:	1.84 - Aquisição de Veículos, Móveis, Máquinas e Equipamentos Diversos	0,00	5.000,00	5.000,00	5.050,00	5.125,75	20.175,75
	168 - 4.4.90.52.00	0,00	5.000,00	5.000,00	5.050,00	5.125,75	20.175,75
	1 - Recursos Próprios - Livre	0,00	5.000,00	5.000,00	5.050,00	5.125,75	20.175,75
Ação:	1.92 - Construção, Reforma, e/ou Ampliações de Imóveis do Município - Desenvolvimento Social	0,00	305.000,00	105.000,00	106.050,00	107.640,75	623.690,75
	256 - 4.4.90.51.00	0,00	305.000,00	105.000,00	106.050,00	107.640,75	623.690,75
	1 - Recursos Próprios - Livre	0,00	5.000,00	5.000,00	5.050,00	5.125,75	20.175,75
	28 - Outros Convênios	0,00	300.000,00	100.000,00	101.000,00	102.515,00	603.515,00
Ação:	2.447 - Manutenção das Atividades do Programa da Secretaria de Desenvolvimento Social e	0,00	48.000,00	48.000,00	48.480,00	49.207,20	193.687,20
	169 - 3.1.90.04.00	0,00	5.000,00	5.000,00	5.050,00	5.125,75	20.175,75
	1 - Recursos Próprios - Livre	0,00	5.000,00	5.000,00	5.050,00	5.125,75	20.175,75
	170 - 3.1.90.11.00	0,00	2.000,00	2.000,00	2.020,00	2.050,30	8.070,30
	1 - Recursos Próprios - Livre	0,00	2.000,00	2.000,00	2.020,00	2.050,30	8.070,30
	171 - 3.1.90.13.00	0,00	2.000,00	2.000,00	2.020,00	2.050,30	8.070,30
	1 - Recursos Próprios - Livre	0,00	2.000,00	2.000,00	2.020,00	2.050,30	8.070,30
	172 - 3.1.91.13.00	0,00	2.000,00	2.000,00	2.020,00	2.050,30	8.070,30
	1 - Recursos Próprios - Livre	0,00	2.000,00	2.000,00	2.020,00	2.050,30	8.070,30
	173 - 3.3.90.14.00	0,00	2.000,00	2.000,00	2.020,00	2.050,30	8.070,30
	1 - Recursos Próprios - Livre	0,00	2.000,00	2.000,00	2.020,00	2.050,30	8.070,30
	174 - 3.3.90.30.00	0,00	10.000,00	10.000,00	10.100,00	10.251,50	40.351,50
	1 - Recursos Próprios - Livre	0,00	10.000,00	10.000,00	10.100,00	10.251,50	40.351,50
	175 - 3.3.90.36.00	0,00	7.000,00	7.000,00	7.070,00	7.176,05	28.246,05
	1 - Recursos Próprios - Livre	0,00	7.000,00	7.000,00	7.070,00	7.176,05	28.246,05
	176 - 3.3.90.39.00	0,00	7.000,00	7.000,00	7.070,00	7.176,05	28.246,05
	1 - Recursos Próprios - Livre	0,00	7.000,00	7.000,00	7.070,00	7.176,05	28.246,05
	177 - 3.3.90.47.00	0,00	2.000,00	2.000,00	2.020,00	2.050,30	8.070,30
	1 - Recursos Próprios - Livre	0,00	2.000,00	2.000,00	2.020,00	2.050,30	8.070,30
	257 - 3.1.90.91.00	0,00	1.000,00	1.000,00	1.010,00	1.025,15	4.035,15
	1 - Recursos Próprios - Livre	0,00	1.000,00	1.000,00	1.010,00	1.025,15	4.035,15
	258 - 3.1.90.92.00	0,00	1.000,00	1.000,00	1.010,00	1.025,15	4.035,15
	1 - Recursos Próprios - Livre	0,00	1.000,00	1.000,00	1.010,00	1.025,15	4.035,15
	259 - 3.3.90.91.00	0,00	5.000,00	5.000,00	5.050,00	5.125,75	20.175,75
	1 - Recursos Próprios - Livre	0,00	5.000,00	5.000,00	5.050,00	5.125,75	20.175,75
	260 - 3.3.90.92.00	0,00	2.000,00	2.000,00	2.020,00	2.050,30	8.070,30
	1 - Recursos Próprios - Livre	0,00	2.000,00	2.000,00	2.020,00	2.050,30	8.070,30
	1120 - 3.3.90.08.00	0,00	0,00	0,00	0,00	0,00	0,00
Subfunção:	125 - Normatização e Fiscalização	0,00	21.000,00	21.000,00	21.210,00	21.528,15	84.738,15
Programa:	8001 - GESTÃO DAS ATIVIDADES DA SECRETARIA DE DESENVOLVIMENTO SOCIAL E CIDADAN	0,00	21.000,00	21.000,00	21.210,00	21.528,15	84.738,15
Ação:	2.448 - Manutenção do Conselho Municipal de Assistência Social	0,00	21.000,00	21.000,00	21.210,00	21.528,15	84.738,15
	178 - 3.3.90.30.00	0,00	5.000,00	5.000,00	5.050,00	5.125,75	20.175,75

**Prefeitura Municipal de Sertânia**PRAÇA PREFEITO JOÃO PEREIRA VALE, 20 - CENTRO - 56.600-00 - Sertânia/ PE
CNPJ: 11.358.116/0001-13 Fone: 8738411156Usuário: Rostand Falcão de Lima
Chave de autenticação: 1289-9390-879Página
1 / 98**Anexo de Compatibilidade PPA e LOA**

PPA 2022 - 2025 - Valores em R\$

	Valor global	2022	2023	2024	2025	Total
1173 - 3.3.90.48.00	0,00	0,00	0,00	0,00	0,00	0,00
Subfunção: 391 - Patrimônio Histórico, Artístico e Arqueológico	0,00	1.143.000,00	1.143.000,00	1.154.430,00	1.171.746,45	4.612.176,45
Programa: 13001 - GESTÃO DAS ATIVIDADES DA SECRETARIA DA JUVENTUDE, ESPORTES, CULTURA E T	0,00	1.143.000,00	1.143.000,00	1.154.430,00	1.171.746,45	4.612.176,45
Ação: 1.86 - Aquisição de Veículos, Móveis, Máquinas e Equipamentos Diversos	0,00	20.000,00	20.000,00	20.200,00	20.503,00	80.703,00
128 - 4.4.90.52.00	0,00	20.000,00	20.000,00	20.200,00	20.503,00	80.703,00
1 - Recursos Próprios - Livre	0,00	20.000,00	20.000,00	20.200,00	20.503,00	80.703,00
Ação: 1.93 - Construção, Reforma, e/ou Ampliações de Imóveis do Município	0,00	20.000,00	20.000,00	20.200,00	20.503,00	80.703,00
264 - 4.4.90.51.00	0,00	20.000,00	20.000,00	20.200,00	20.503,00	80.703,00
1 - Recursos Próprios - Livre	0,00	10.000,00	10.000,00	10.100,00	10.251,50	40.351,50
28 - Outros Convênios	0,00	10.000,00	10.000,00	10.100,00	10.251,50	40.351,50
Ação: 2.451 - Manutenção das Atividades da Secretaria de Juventude, Esporte, Cultura e Turismo.	0,00	1.023.000,00	1.023.000,00	1.033.230,00	1.048.728,45	4.127.958,45
129 - 3.3.90.14.00	0,00	15.000,00	15.000,00	15.150,00	15.377,25	60.527,25
1 - Recursos Próprios - Livre	0,00	15.000,00	15.000,00	15.150,00	15.377,25	60.527,25
130 - 3.3.90.30.00	0,00	50.000,00	50.000,00	50.500,00	51.257,50	201.757,50
1 - Recursos Próprios - Livre	0,00	50.000,00	50.000,00	50.500,00	51.257,50	201.757,50
131 - 3.3.90.36.00	0,00	40.000,00	40.000,00	40.400,00	41.006,00	161.406,00
1 - Recursos Próprios - Livre	0,00	40.000,00	40.000,00	40.400,00	41.006,00	161.406,00
132 - 3.3.90.39.00	0,00	70.000,00	70.000,00	70.700,00	71.760,50	282.460,50
1 - Recursos Próprios - Livre	0,00	70.000,00	70.000,00	70.700,00	71.760,50	282.460,50
133 - 3.3.90.47.00	0,00	2.000,00	2.000,00	2.020,00	2.050,30	8.070,30
1 - Recursos Próprios - Livre	0,00	2.000,00	2.000,00	2.020,00	2.050,30	8.070,30
134 - 3.3.90.92.00	0,00	2.000,00	2.000,00	2.020,00	2.050,30	8.070,30
1 - Recursos Próprios - Livre	0,00	2.000,00	2.000,00	2.020,00	2.050,30	8.070,30
267 - 3.1.90.91.00	0,00	1.000,00	1.000,00	1.010,00	1.025,15	4.035,15
1 - Recursos Próprios - Livre	0,00	1.000,00	1.000,00	1.010,00	1.025,15	4.035,15
269 - 3.1.90.92.00	0,00	1.000,00	1.000,00	1.010,00	1.025,15	4.035,15
1 - Recursos Próprios - Livre	0,00	1.000,00	1.000,00	1.010,00	1.025,15	4.035,15
270 - 3.3.90.32.00	0,00	1.000,00	1.000,00	1.010,00	1.025,15	4.035,15
1 - Recursos Próprios - Livre	0,00	1.000,00	1.000,00	1.010,00	1.025,15	4.035,15
272 - 3.3.90.33.00	0,00	5.000,00	5.000,00	5.050,00	5.125,75	20.175,75
1 - Recursos Próprios - Livre	0,00	5.000,00	5.000,00	5.050,00	5.125,75	20.175,75
274 - 3.3.90.91.00	0,00	1.000,00	1.000,00	1.010,00	1.025,15	4.035,15
1 - Recursos Próprios - Livre	0,00	1.000,00	1.000,00	1.010,00	1.025,15	4.035,15
275 - 3.1.90.04.00	0,00	130.000,00	130.000,00	131.300,00	133.269,50	524.569,50
1 - Recursos Próprios - Livre	0,00	130.000,00	130.000,00	131.300,00	133.269,50	524.569,50
276 - 3.1.90.11.00	0,00	600.000,00	600.000,00	606.000,00	615.090,00	2.421.090,00
1 - Recursos Próprios - Livre	0,00	600.000,00	600.000,00	606.000,00	615.090,00	2.421.090,00
277 - 3.1.90.16.00	0,00	1.000,00	1.000,00	1.010,00	1.025,15	4.035,15
1 - Recursos Próprios - Livre	0,00	1.000,00	1.000,00	1.010,00	1.025,15	4.035,15

**Prefeitura Municipal de Sertânia**PRAÇA PREFEITO JOÃO PEREIRA VALE, 20 - CENTRO - 56.600-00 - Sertânia/ PE
CNPJ: 11.358.116/0001-13 Fone: 8738411156Usuário: Rostand Falcão de Lima
Chave de autenticação: 1289-9390-879Página
1 / 98**Anexo de Compatibilidade PPA e LOA**

		PPA 2022 - 2025 - Valores em R\$					
		Valor global	2022	2023	2024	2025	Total
	278 - 3.1.90.13.00	0,00	100.000,00	50.000,00	50.500,00	51.257,50	251.757,50
	1 - Recursos Próprios - Livre	0,00	100.000,00	50.000,00	50.500,00	51.257,50	251.757,50
	279 - 3.1.91.13.00	0,00	4.000,00	54.000,00	54.540,00	55.358,10	167.898,10
	1 - Recursos Próprios - Livre	0,00	4.000,00	54.000,00	54.540,00	55.358,10	167.898,10
	1118 - 3.3.90.08.00	0,00	0,00	0,00	0,00	0,00	0,00
Ação:	2.452 - Manutenção do Patrimônio Historico da Secretaria de Juventude, Esporte, Cultura e	0,00	15.000,00	15.000,00	15.150,00	15.377,25	60.527,25
	135 - 3.3.90.30.00	0,00	5.000,00	5.000,00	5.050,00	5.125,75	20.175,75
	1 - Recursos Próprios - Livre	0,00	5.000,00	5.000,00	5.050,00	5.125,75	20.175,75
	136 - 3.3.90.36.00	0,00	5.000,00	5.000,00	5.050,00	5.125,75	20.175,75
	1 - Recursos Próprios - Livre	0,00	5.000,00	5.000,00	5.050,00	5.125,75	20.175,75
	137 - 3.3.90.39.00	0,00	5.000,00	5.000,00	5.050,00	5.125,75	20.175,75
	1 - Recursos Próprios - Livre	0,00	5.000,00	5.000,00	5.050,00	5.125,75	20.175,75
Ação:	2.460 - Aquisição e/ou Desapropriação de Imóveis - Esporte e Turismo	0,00	65.000,00	65.000,00	65.650,00	66.634,75	262.284,75
	265 - 4.4.90.61.00	0,00	25.000,00	25.000,00	25.250,00	25.628,75	100.878,75
	1 - Recursos Próprios - Livre	0,00	5.000,00	5.000,00	5.050,00	5.125,75	20.175,75
	28 - Outros Convênios	0,00	20.000,00	20.000,00	20.200,00	20.503,00	80.703,00
	266 - 4.5.90.61.00	0,00	40.000,00	40.000,00	40.400,00	41.006,00	161.406,00
	1 - Recursos Próprios - Livre	0,00	20.000,00	20.000,00	20.200,00	20.503,00	80.703,00
	28 - Outros Convênios	0,00	20.000,00	20.000,00	20.200,00	20.503,00	80.703,00
Subfunção:	392 - Difusão Cultural	0,00	1.330.000,00	1.330.000,00	1.063.300,00	1.363.449,50	5.086.749,50
Programa:	13001 - GESTÃO DAS ATIVIDADES DA SECRETARIA DA JUVENTUDE, ESPORTES, CULTURA E T	0,00	1.330.000,00	1.330.000,00	1.063.300,00	1.363.449,50	5.086.749,50
Ação:	2.453 - Promoção e Apoio de Eventos e Festividades	0,00	1.330.000,00	1.330.000,00	1.063.300,00	1.363.449,50	5.086.749,50
	138 - 3.3.90.30.00	0,00	30.000,00	30.000,00	30.300,00	30.754,50	121.054,50
	1 - Recursos Próprios - Livre	0,00	30.000,00	30.000,00	30.300,00	30.754,50	121.054,50
	139 - 3.3.90.31.00	0,00	40.000,00	40.000,00	40.400,00	41.006,00	161.406,00
	1 - Recursos Próprios - Livre	0,00	40.000,00	40.000,00	40.400,00	41.006,00	161.406,00
	140 - 3.3.90.36.00	0,00	20.000,00	20.000,00	20.200,00	20.503,00	80.703,00
	1 - Recursos Próprios - Livre	0,00	20.000,00	20.000,00	20.200,00	20.503,00	80.703,00
	141 - 3.3.90.39.00	0,00	1.200.000,00	1.200.000,00	932.000,00	1.230.180,00	4.562.180,00
	1 - Recursos Próprios - Livre	0,00	1.200.000,00	1.200.000,00	932.000,00	1.230.180,00	4.562.180,00
	142 - 3.3.90.47.00	0,00	20.000,00	20.000,00	20.200,00	20.503,00	80.703,00
	1 - Recursos Próprios - Livre	0,00	20.000,00	20.000,00	20.200,00	20.503,00	80.703,00
	280 - 3.3.90.32.00	0,00	20.000,00	20.000,00	20.200,00	20.503,00	80.703,00
	1 - Recursos Próprios - Livre	0,00	20.000,00	20.000,00	20.200,00	20.503,00	80.703,00
Subfunção:	695 - Turismo	0,00	40.000,00	40.000,00	40.400,00	41.006,00	161.406,00
Programa:	13001 - GESTÃO DAS ATIVIDADES DA SECRETARIA DA JUVENTUDE, ESPORTES, CULTURA E T	0,00	40.000,00	40.000,00	40.400,00	41.006,00	161.406,00
Ação:	2.454 - Incentivo ao Turismo	0,00	40.000,00	40.000,00	40.400,00	41.006,00	161.406,00
	143 - 3.3.90.30.00	0,00	10.000,00	10.000,00	10.100,00	10.251,50	40.351,50
	1 - Recursos Próprios - Livre	0,00	10.000,00	10.000,00	10.100,00	10.251,50	40.351,50

**Prefeitura Municipal de Sertânia**PRAÇA PREFEITO JOÃO PEREIRA VALE, 20 - CENTRO - 56.600-00 - Sertânia/ PE
CNPJ: 11.358.116/0001-13 Fone: 8738411156Usuário: Rostand Falcão de Lima
Chave de autenticação: 1289-9390-879Página
1 / 98**Anexo de Compatibilidade PPA e LOA**

							PPA 2022 - 2025 - Valores em R\$
		Valor global	2022	2023	2024	2025	Total
	144 - 3.3.90.36.00	0,00	10.000,00	10.000,00	10.100,00	10.251,50	40.351,50
	1 - Recursos Próprios - Livre	0,00	10.000,00	10.000,00	10.100,00	10.251,50	40.351,50
	145 - 3.3.90.39.00	0,00	10.000,00	10.000,00	10.100,00	10.251,50	40.351,50
	1 - Recursos Próprios - Livre	0,00	10.000,00	10.000,00	10.100,00	10.251,50	40.351,50
	281 - 3.3.90.31.00	0,00	10.000,00	10.000,00	10.100,00	10.251,50	40.351,50
	1 - Recursos Próprios - Livre	0,00	10.000,00	10.000,00	10.100,00	10.251,50	40.351,50
Função:	27 - Desporto e Lazer	0,00	472.640,00	407.640,00	411.716,40	417.892,15	1.709.888,55
Subfunção:	812 - Desporto Comunitário	0,00	251.000,00	186.000,00	187.860,00	190.677,90	815.537,90
Programa:	13001 - GESTÃO DAS ATIVIDADES DA SECRETARIA DA JUVENTUDE, ESPORTES, CULTURA E T	0,00	251.000,00	186.000,00	187.860,00	190.677,90	815.537,90
Ação:	1.102 - Construção, Reforma, e/ou Ampliações de Imóveis da Secretaria da Juventude,	0,00	135.000,00	70.000,00	70.700,00	71.760,50	347.460,50
	146 - 4.4.90.51.00	0,00	135.000,00	70.000,00	70.700,00	71.760,50	347.460,50
	1 - Recursos Próprios - Livre	0,00	10.000,00	10.000,00	10.100,00	10.251,50	40.351,50
	28 - Outros Convênios	0,00	125.000,00	60.000,00	60.600,00	61.509,00	307.109,00
Ação:	2.455 - Incentivo ao Desporto Amador	0,00	71.000,00	71.000,00	71.710,00	72.785,65	286.495,65
	147 - 3.3.90.30.00	0,00	5.000,00	5.000,00	5.050,00	5.125,75	20.175,75
	1 - Recursos Próprios - Livre	0,00	5.000,00	5.000,00	5.050,00	5.125,75	20.175,75
	148 - 3.3.90.31.00	0,00	50.000,00	50.000,00	50.500,00	51.257,50	201.757,50
	1 - Recursos Próprios - Livre	0,00	50.000,00	50.000,00	50.500,00	51.257,50	201.757,50
	149 - 3.3.90.36.00	0,00	10.000,00	10.000,00	10.100,00	10.251,50	40.351,50
	1 - Recursos Próprios - Livre	0,00	10.000,00	10.000,00	10.100,00	10.251,50	40.351,50
	150 - 3.3.90.39.00	0,00	5.000,00	5.000,00	5.050,00	5.125,75	20.175,75
	1 - Recursos Próprios - Livre	0,00	5.000,00	5.000,00	5.050,00	5.125,75	20.175,75
	282 - 3.3.90.32.00	0,00	1.000,00	1.000,00	1.010,00	1.025,15	4.035,15
	1 - Recursos Próprios - Livre	0,00	1.000,00	1.000,00	1.010,00	1.025,15	4.035,15
Ação:	2.456 - Manutenção de Quadras, Campos e Demais Instalações p/ Esporte	0,00	45.000,00	45.000,00	45.450,00	46.131,75	181.581,75
	151 - 3.3.90.30.00	0,00	10.000,00	10.000,00	10.100,00	10.251,50	40.351,50
	1 - Recursos Próprios - Livre	0,00	10.000,00	10.000,00	10.100,00	10.251,50	40.351,50
	152 - 3.3.90.36.00	0,00	15.000,00	15.000,00	15.150,00	15.377,25	60.527,25
	1 - Recursos Próprios - Livre	0,00	15.000,00	15.000,00	15.150,00	15.377,25	60.527,25
	153 - 3.3.90.39.00	0,00	20.000,00	20.000,00	20.200,00	20.503,00	80.703,00
	1 - Recursos Próprios - Livre	0,00	20.000,00	20.000,00	20.200,00	20.503,00	80.703,00
Subfunção:	813 - Lazer	0,00	221.640,00	221.640,00	223.856,40	227.214,25	894.350,65
Programa:	13001 - GESTÃO DAS ATIVIDADES DA SECRETARIA DA JUVENTUDE, ESPORTES, CULTURA E T	0,00	221.640,00	221.640,00	223.856,40	227.214,25	894.350,65
Ação:	1.88 - Construção, Reforma, e/ou Ampliações e Outros Reparos p/ o Desenvolvimento do	0,00	10.000,00	10.000,00	10.100,00	10.251,50	40.351,50
	157 - 4.4.90.51.00	0,00	10.000,00	10.000,00	10.100,00	10.251,50	40.351,50
	1 - Recursos Próprios - Livre	0,00	10.000,00	10.000,00	10.100,00	10.251,50	40.351,50
Ação:	2.457 - Apoio a Eventos de Esportes, Lazer e Inclusão Social	0,00	211.640,00	211.640,00	213.756,40	216.962,75	853.999,15
	154 - 3.3.90.30.00	0,00	5.000,00	5.000,00	5.050,00	5.125,75	20.175,75
	1 - Recursos Próprios - Livre	0,00	5.000,00	5.000,00	5.050,00	5.125,75	20.175,75

**Prefeitura Municipal de Sertânia**PRAÇA PREFEITO JOÃO PEREIRA VALE, 20 - CENTRO - 56.600-00 - Sertânia/ PE
CNPJ: 11.358.116/0001-13 Fone: 8738411156Usuário: Rostand Falcão de Lima
Chave de autenticação: 1289-9390-879Página
1 / 98**Anexo de Compatibilidade PPA e LOA**

PPA 2022 - 2025 - Valores em R\$						
	Valor global	2022	2023	2024	2025	Total
155 - 3.3.90.36.00	0,00	11.640,00	11.640,00	11.756,40	11.932,75	46.969,15
1 - Recursos Próprios - Livre	0,00	11.640,00	11.640,00	11.756,40	11.932,75	46.969,15
156 - 3.3.90.39.00	0,00	180.000,00	180.000,00	181.800,00	184.527,00	726.327,00
1 - Recursos Próprios - Livre	0,00	180.000,00	180.000,00	181.800,00	184.527,00	726.327,00
283 - 3.3.90.31.00	0,00	15.000,00	15.000,00	15.150,00	15.377,25	60.527,25
1 - Recursos Próprios - Livre	0,00	15.000,00	15.000,00	15.150,00	15.377,25	60.527,25
Unidade Orçamentária: 18001 - Segurança e Mobilidade Urbana	0,00	892.000,00	892.000,00	900.920,00	914.433,80	3.599.353,80
Função: 6 - Segurança Pública	0,00	892.000,00	892.000,00	900.920,00	914.433,80	3.599.353,80
Subfunção: 122 - Administração Geral	0,00	892.000,00	892.000,00	900.920,00	914.433,80	3.599.353,80
Programa: 6001 - GESTÃO DAS ATIVIDADES DA SECRETARIA DE SEGURANÇA E MOBILIDADE URBANA	0,00	892.000,00	892.000,00	900.920,00	914.433,80	3.599.353,80
Ação: 1.178 - Construção, Reforma, e/ou Ampliações de Imóveis da Secretaria de Segurança e	0,00	20.000,00	20.000,00	20.200,00	20.503,00	80.703,00
1121 - 4.4.90.51.00	0,00	20.000,00	20.000,00	20.200,00	20.503,00	80.703,00
1 - Recursos Próprios - Livre	0,00	20.000,00	20.000,00	20.200,00	20.503,00	80.703,00
Ação: 1.179 - Aquisição de Veículos, Móveis, Máquinas e Equipamentos Diversos	0,00	10.000,00	10.000,00	10.100,00	10.251,50	40.351,50
1122 - 4.4.90.52.00	0,00	10.000,00	10.000,00	10.100,00	10.251,50	40.351,50
1 - Recursos Próprios - Livre	0,00	10.000,00	10.000,00	10.100,00	10.251,50	40.351,50
Ação: 2.9062 - Manutenção das Atividades da Secretaria de Segurança e Mobilidade Urbana.	0,00	862.000,00	862.000,00	870.620,00	883.679,30	3.478.299,30
1123 - 3.1.90.04.00	0,00	70.000,00	70.000,00	70.700,00	71.760,50	282.460,50
1 - Recursos Próprios - Livre	0,00	70.000,00	70.000,00	70.700,00	71.760,50	282.460,50
1124 - 3.1.90.11.00	0,00	450.000,00	450.000,00	454.500,00	461.317,50	1.815.817,50
1 - Recursos Próprios - Livre	0,00	450.000,00	450.000,00	454.500,00	461.317,50	1.815.817,50
1125 - 3.1.90.16.00	0,00	1.000,00	1.000,00	1.010,00	1.025,15	4.035,15
1 - Recursos Próprios - Livre	0,00	1.000,00	1.000,00	1.010,00	1.025,15	4.035,15
1126 - 3.1.90.13.00	0,00	50.000,00	50.000,00	50.500,00	51.257,50	201.757,50
1 - Recursos Próprios - Livre	0,00	50.000,00	50.000,00	50.500,00	51.257,50	201.757,50
1127 - 3.1.90.91.00	0,00	1.000,00	1.000,00	1.010,00	1.025,15	4.035,15
1 - Recursos Próprios - Livre	0,00	1.000,00	1.000,00	1.010,00	1.025,15	4.035,15
1128 - 3.1.90.94.00	0,00	1.000,00	1.000,00	1.010,00	1.025,15	4.035,15
1 - Recursos Próprios - Livre	0,00	1.000,00	1.000,00	1.010,00	1.025,15	4.035,15
1129 - 3.1.90.92.00	0,00	1.000,00	1.000,00	1.010,00	1.025,15	4.035,15
1 - Recursos Próprios - Livre	0,00	1.000,00	1.000,00	1.010,00	1.025,15	4.035,15
1130 - 3.1.91.13.00	0,00	50.000,00	50.000,00	50.500,00	51.257,50	201.757,50
1 - Recursos Próprios - Livre	0,00	50.000,00	50.000,00	50.500,00	51.257,50	201.757,50
1131 - 3.3.90.08.00	0,00	0,00	0,00	0,00	0,00	0,00
1132 - 3.3.90.14.00	0,00	10.000,00	10.000,00	10.100,00	10.251,50	40.351,50
1 - Recursos Próprios - Livre	0,00	10.000,00	10.000,00	10.100,00	10.251,50	40.351,50
1133 - 3.3.90.30.00	0,00	40.000,00	40.000,00	40.400,00	41.006,00	161.406,00
1 - Recursos Próprios - Livre	0,00	40.000,00	40.000,00	40.400,00	41.006,00	161.406,00
1134 - 3.3.90.32.00	0,00	1.000,00	1.000,00	1.010,00	1.025,15	4.035,15

**Anexo de Compatibilidade PPA e LOA**

		PPA 2022 - 2025 - Valores em R\$					
		Valor global	2022	2023	2024	2025	Total
	7 - 3.1.91.13.00	0,00	0,00	0,00	0,00	0,00	0,00
	8 - 3.3.90.14.00	0,00	0,00	0,00	0,00	0,00	0,00
	9 - 3.3.90.30.00	0,00	0,00	0,00	0,00	0,00	0,00
	10 - 3.3.90.33.00	0,00	0,00	0,00	0,00	0,00	0,00
	11 - 3.3.90.35.00	0,00	0,00	0,00	0,00	0,00	0,00
	12 - 3.3.90.36.00	0,00	0,00	0,00	0,00	0,00	0,00
	13 - 3.3.90.39.00	0,00	0,00	0,00	0,00	0,00	0,00
	14 - 3.3.90.47.00	0,00	0,00	0,00	0,00	0,00	0,00
	15 - 3.3.90.92.00	0,00	0,00	0,00	0,00	0,00	0,00
	1040 - 3.3.90.08.00	0,00	0,00	0,00	0,00	0,00	0,00
Função:	9 - Previdência Social	0,00	0,00	0,00	0,00	0,00	0,00
Subfunção:	272 - Previdência do Regime Estatutário	0,00	0,00	0,00	0,00	0,00	0,00
Programa:	9002 - MANUTENÇÃO DAS ATIVIDADES PREVIDENCIÁRIAS DO RPPS	0,00	0,00	0,00	0,00	0,00	0,00
Ação:	2.425 - Manutenção das Atividades Previdenciárias - FUNDO FINANCEIRO	0,00	0,00	0,00	0,00	0,00	0,00
	23 - 3.1.90.05.00	0,00	0,00	0,00	0,00	0,00	0,00
	24 - 3.1.90.92.00	0,00	0,00	0,00	0,00	0,00	0,00
	1041 - 3.3.90.08.00	0,00	0,00	0,00	0,00	0,00	0,00
Função:	28 - Encargos Especiais	0,00	0,00	0,00	0,00	0,00	0,00
Subfunção:	843 - Serviço da Dívida Interna	0,00	0,00	0,00	0,00	0,00	0,00
Programa:	9002 - MANUTENÇÃO DAS ATIVIDADES PREVIDENCIÁRIAS DO RPPS	0,00	0,00	0,00	0,00	0,00	0,00
Ação:	0.8 - Precatórios e Setenças Judiciais - FUNDO FINANCEIRO	0,00	0,00	0,00	0,00	0,00	0,00
	27 - 3.3.90.91.00	0,00	0,00	0,00	0,00	0,00	0,00
	30 - 3.1.90.91.00	0,00	0,00	0,00	0,00	0,00	0,00
Ação:	0.10 - Amortização de Dívida Pública	0,00	0,00	0,00	0,00	0,00	0,00
	26 - 4.6.90.71.00	0,00	0,00	0,00	0,00	0,00	0,00
Ação:	0.11 - Compensação Financeira entre Regimes (RPPS/RGPS)	0,00	0,00	0,00	0,00	0,00	0,00
	25 - 3.3.20.81.00	0,00	0,00	0,00	0,00	0,00	0,00
Subfunção:	846 - Outros Encargos Especiais	0,00	0,00	0,00	0,00	0,00	0,00
Programa:	9002 - MANUTENÇÃO DAS ATIVIDADES PREVIDENCIÁRIAS DO RPPS	0,00	0,00	0,00	0,00	0,00	0,00
Ação:	0.12 - Indenizações e Restituições - FUNDO FINANCEIRO	0,00	0,00	0,00	0,00	0,00	0,00
	28 - 3.3.90.93.00	0,00	0,00	0,00	0,00	0,00	0,00
	29 - 3.1.90.93.00	0,00	0,00	0,00	0,00	0,00	0,00
Unidade Gestora:	145005 - Fundo Municipal de Saúde de Sertânia	0,00	31.254.955,42	31.283.382,60	31.496.602,97	31.969.052,03	126.003.993,02
Unidade Orçamentária:	10001 - Fundo Municipal de Saúde	0,00	31.232.755,42	31.201.382,60	31.413.782,97	31.884.989,71	125.732.910,70
Função:	10 - Saúde	0,00	31.202.755,42	31.171.382,60	31.383.482,97	31.854.235,21	125.611.856,20
Subfunção:	122 - Administração Geral	0,00	7.220.000,00	6.110.627,18	6.072.120,00	6.163.201,80	25.565.948,98
Programa:	10001 - GESTÃO ADMINISTRATIVA DA SAÚDE E QUALIFICAÇÃO DA GESTÃO DO SUS	0,00	6.189.000,00	5.257.627,18	5.210.590,00	5.288.748,85	21.945.966,03
Ação:	1.113 - Construção, Reforma, e/ou Ampliações e Outros Reparos do Fundo Municipal de Saúde	0,00	425.000,00	360.000,00	363.600,00	369.054,00	1.517.654,00

**Prefeitura Municipal de Sertânia**PRAÇA PREFEITO JOÃO PEREIRA VALE, 20 - CENTRO - 56.600-00 - Sertânia/ PE
CNPJ: 11.358.116/0001-13 Fone: 8738411156Usuário: Rostand Falcão de Lima
Chave de autenticação: 1289-9390-879Página
1 / 98**Anexo de Compatibilidade PPA e LOA**

		PPA 2022 - 2025 - Valores em R\$					
		Valor global	2022	2023	2024	2025	Total
	401 - 4.4.90.51.00	0,00	425.000,00	360.000,00	363.600,00	369.054,00	1.517.654,00
	3 - Recursos Próprios - Saúde	0,00	20.000,00	10.000,00	10.100,00	10.251,50	50.351,50
	14 - Convênios Saúde	0,00	400.000,00	100.000,00	101.000,00	102.515,00	703.515,00
	42 - Bloco de Investimento das Ações e Serviços Públicos de Saúde - União	0,00	5.000,00	250.000,00	252.500,00	256.287,50	763.787,50
Ação:	1.114 - Aquisição de Veículos, Móveis, Máquinas e Equipamentos Diversos, Para o Fundo	0,00	460.000,00	60.000,00	60.600,00	61.509,00	642.109,00
	402 - 4.4.90.52.00	0,00	460.000,00	60.000,00	60.600,00	61.509,00	642.109,00
	1 - Recursos Próprios - Livre	0,00	450.000,00	0,00	0,00	0,00	450.000,00
	3 - Recursos Próprios - Saúde	0,00	10.000,00	60.000,00	60.600,00	61.509,00	192.109,00
Ação:	1.115 - Aquisição e/ou Desapropriação de Imóveis para o Fundo Municipal de Saúde.	0,00	15.000,00	15.000,00	15.150,00	15.377,25	60.527,25
	403 - 4.4.90.61.00	0,00	10.000,00	10.000,00	10.100,00	10.251,50	40.351,50
	3 - Recursos Próprios - Saúde	0,00	10.000,00	10.000,00	10.100,00	10.251,50	40.351,50
	404 - 4.5.90.61.00	0,00	5.000,00	5.000,00	5.050,00	5.125,75	20.175,75
	3 - Recursos Próprios - Saúde	0,00	5.000,00	5.000,00	5.050,00	5.125,75	20.175,75
Ação:	2.472 - Apoio ao Conselho de Saúde	0,00	10.000,00	10.000,00	10.100,00	10.251,50	40.351,50
	396 - 3.3.90.30.00	0,00	2.000,00	2.000,00	2.020,00	2.050,30	8.070,30
	3 - Recursos Próprios - Saúde	0,00	2.000,00	2.000,00	2.020,00	2.050,30	8.070,30
	397 - 3.3.90.32.00	0,00	2.000,00	2.000,00	2.020,00	2.050,30	8.070,30
	3 - Recursos Próprios - Saúde	0,00	2.000,00	2.000,00	2.020,00	2.050,30	8.070,30
	398 - 3.3.90.36.00	0,00	2.000,00	2.000,00	2.020,00	2.050,30	8.070,30
	3 - Recursos Próprios - Saúde	0,00	2.000,00	2.000,00	2.020,00	2.050,30	8.070,30
	399 - 3.3.90.39.00	0,00	2.000,00	2.000,00	2.020,00	2.050,30	8.070,30
	3 - Recursos Próprios - Saúde	0,00	2.000,00	2.000,00	2.020,00	2.050,30	8.070,30
	400 - 3.3.90.14.00	0,00	2.000,00	2.000,00	2.020,00	2.050,30	8.070,30
	3 - Recursos Próprios - Saúde	0,00	2.000,00	2.000,00	2.020,00	2.050,30	8.070,30
Ação:	2.473 - Manutenção das Atividades do Fundo Municipal de Saúde.	0,00	5.259.000,00	4.792.627,18	4.740.940,00	4.812.054,10	19.604.621,28
	405 - 3.1.90.04.00	0,00	400.000,00	180.000,00	181.800,00	184.527,00	946.327,00
	3 - Recursos Próprios - Saúde	0,00	292.000,00	160.000,00	161.600,00	164.024,00	777.624,00
	41 - Bloco de Custeio das Ações e Serviços Públicos de Saúde - União	0,00	108.000,00	20.000,00	20.200,00	20.503,00	168.703,00
	406 - 3.1.90.11.00	0,00	2.200.000,00	2.050.000,00	2.070.500,00	2.101.557,50	8.422.057,50
	3 - Recursos Próprios - Saúde	0,00	1.700.000,00	2.000.000,00	2.020.000,00	2.050.300,00	7.770.300,00
	41 - Bloco de Custeio das Ações e Serviços Públicos de Saúde - União	0,00	500.000,00	50.000,00	50.500,00	51.257,50	651.757,50
	407 - 3.1.90.13.00	0,00	450.000,00	250.000,00	252.500,00	256.287,50	1.208.787,50
	3 - Recursos Próprios - Saúde	0,00	450.000,00	250.000,00	252.500,00	256.287,50	1.208.787,50
	408 - 3.1.90.16.00	0,00	1.000,00	1.000,00	1.010,00	1.025,15	4.035,15
	3 - Recursos Próprios - Saúde	0,00	1.000,00	1.000,00	1.010,00	1.025,15	4.035,15
	409 - 3.1.90.91.00	0,00	5.000,00	5.000,00	5.050,00	5.125,75	20.175,75
	3 - Recursos Próprios - Saúde	0,00	5.000,00	5.000,00	5.050,00	5.125,75	20.175,75
	410 - 3.1.90.92.00	0,00	5.000,00	5.000,00	5.050,00	5.125,75	20.175,75
	3 - Recursos Próprios - Saúde	0,00	5.000,00	5.000,00	5.050,00	5.125,75	20.175,75

**Prefeitura Municipal de Sertânia**PRAÇA PREFEITO JOÃO PEREIRA VALE, 20 - CENTRO - 56.600-00 - Sertânia/ PE
CNPJ: 11.358.116/0001-13 Fone: 8738411156Usuário: Rostand Falcão de Lima
Chave de autenticação: 1289-9390-879Página
1 / 98**Anexo de Compatibilidade PPA e LOA**

PPA 2022 - 2025 - Valores em R\$

	Valor global	2022	2023	2024	2025	Total
411 - 3.1.90.94.00	0,00	5.000,00	30.000,00	30.300,00	30.754,50	96.054,50
3 - Recursos Próprios - Saúde	0,00	5.000,00	30.000,00	30.300,00	30.754,50	96.054,50
412 - 3.1.91.13.00	0,00	160.000,00	360.000,00	363.600,00	369.054,00	1.252.654,00
3 - Recursos Próprios - Saúde	0,00	160.000,00	360.000,00	363.600,00	369.054,00	1.252.654,00
413 - 3.3.90.32.00	0,00	30.000,00	30.000,00	30.300,00	30.754,50	121.054,50
3 - Recursos Próprios - Saúde	0,00	30.000,00	30.000,00	30.300,00	30.754,50	121.054,50
414 - 3.3.90.31.00	0,00	2.000,00	2.000,00	2.020,00	2.050,30	8.070,30
3 - Recursos Próprios - Saúde	0,00	2.000,00	2.000,00	2.020,00	2.050,30	8.070,30
415 - 3.3.90.91.00	0,00	2.000,00	2.000,00	2.020,00	2.050,30	8.070,30
3 - Recursos Próprios - Saúde	0,00	2.000,00	2.000,00	2.020,00	2.050,30	8.070,30
416 - 3.3.90.92.00	0,00	5.000,00	10.000,00	10.100,00	10.251,50	35.351,50
3 - Recursos Próprios - Saúde	0,00	5.000,00	10.000,00	10.100,00	10.251,50	35.351,50
417 - 3.3.90.14.00	0,00	9.000,00	9.000,00	9.090,00	9.226,35	36.316,35
3 - Recursos Próprios - Saúde	0,00	9.000,00	9.000,00	9.090,00	9.226,35	36.316,35
418 - 3.3.90.30.00	0,00	250.000,00	250.000,00	252.500,00	256.287,50	1.008.787,50
3 - Recursos Próprios - Saúde	0,00	250.000,00	250.000,00	252.500,00	256.287,50	1.008.787,50
419 - 3.3.90.33.00	0,00	10.000,00	10.377,60	10.100,00	10.251,50	40.729,10
3 - Recursos Próprios - Saúde	0,00	10.000,00	10.377,60	10.100,00	10.251,50	40.729,10
420 - 3.3.90.35.00	0,00	150.000,00	150.000,00	151.500,00	153.772,50	605.272,50
3 - Recursos Próprios - Saúde	0,00	150.000,00	150.000,00	151.500,00	153.772,50	605.272,50
421 - 3.3.90.36.00	0,00	50.000,00	50.000,00	50.500,00	51.257,50	201.757,50
3 - Recursos Próprios - Saúde	0,00	50.000,00	50.000,00	50.500,00	51.257,50	201.757,50
422 - 3.3.90.39.00	0,00	1.450.000,00	1.368.249,58	1.282.700,00	1.301.940,50	5.402.890,08
3 - Recursos Próprios - Saúde	0,00	950.000,00	1.268.249,58	1.181.700,00	1.199.425,50	4.599.375,08
41 - Bloco de Custeio das Ações e Serviços Públicos de Saúde - União	0,00	500.000,00	100.000,00	101.000,00	102.515,00	803.515,00
423 - 3.3.90.47.00	0,00	20.000,00	10.000,00	10.100,00	10.251,50	50.351,50
3 - Recursos Próprios - Saúde	0,00	20.000,00	10.000,00	10.100,00	10.251,50	50.351,50
1029 - 3.3.90.93.00	0,00	55.000,00	20.000,00	20.200,00	20.503,00	115.703,00
3 - Recursos Próprios - Saúde	0,00	55.000,00	20.000,00	20.200,00	20.503,00	115.703,00
1145 - 3.3.90.08.00	0,00	0,00	0,00	0,00	0,00	0,00
Ação: 2.474 - Subvenção a Entidades sem fins Lucrativos	0,00	5.000,00	5.000,00	5.050,00	5.125,75	20.175,75
424 - 3.3.50.43.00	0,00	5.000,00	5.000,00	5.050,00	5.125,75	20.175,75
3 - Recursos Próprios - Saúde	0,00	5.000,00	5.000,00	5.050,00	5.125,75	20.175,75
Ação: 2.475 - Indenizações e Restituições	0,00	15.000,00	15.000,00	15.150,00	15.377,25	60.527,25
425 - 3.3.90.93.00	0,00	10.000,00	10.000,00	10.100,00	10.251,50	40.351,50
3 - Recursos Próprios - Saúde	0,00	5.000,00	5.000,00	5.050,00	5.125,75	20.175,75
41 - Bloco de Custeio das Ações e Serviços Públicos de Saúde - União	0,00	5.000,00	5.000,00	5.050,00	5.125,75	20.175,75
426 - 3.1.90.13.00	0,00	5.000,00	5.000,00	5.050,00	5.125,75	20.175,75
3 - Recursos Próprios - Saúde	0,00	5.000,00	5.000,00	5.050,00	5.125,75	20.175,75

**Prefeitura Municipal de Sertânia**PRAÇA PREFEITO JOÃO PEREIRA VALE, 20 - CENTRO - 56.600-00 - Sertânia/ PE
CNPJ: 11.358.116/0001-13 Fone: 8738411156**Usuário:** Rostand Falcão de Lima
Chave de autenticação: 1289-9390-879**Página**
1 / 98**Anexo de Compatibilidade PPA e LOA**

		PPA 2022 - 2025 - Valores em R\$					
		Valor global	2022	2023	2024	2025	Total
Programa:	10006 - COVID -19	0,00	1.031.000,00	853.000,00	861.530,00	874.452,95	3.619.982,95
Ação:	1.180 - Aquisição de Veículos, Móveis, Máquinas e Equipamentos Diversos	0,00	13.000,00	13.000,00	13.130,00	13.326,95	52.456,95
	1160 - 4.4.90.52.00	0,00	13.000,00	13.000,00	13.130,00	13.326,95	52.456,95
	3 - Recursos Próprios - Saúde	0,00	1.000,00	1.000,00	1.010,00	1.025,15	4.035,15
	42 - Bloco de Investimento das Ações e Serviços Públicos de Saúde - União	0,00	12.000,00	12.000,00	12.120,00	12.301,80	48.421,80
Ação:	1.181 - Construção, Reforma, e/ou Ampliações de Imóveis	0,00	2.000,00	51.000,00	51.510,00	52.282,65	156.792,65
	1161 - 4.4.90.51.00	0,00	2.000,00	51.000,00	51.510,00	52.282,65	156.792,65
	3 - Recursos Próprios - Saúde	0,00	1.000,00	1.000,00	1.010,00	1.025,15	4.035,15
	42 - Bloco de Investimento das Ações e Serviços Públicos de Saúde - União	0,00	1.000,00	50.000,00	50.500,00	51.257,50	152.757,50
Ação:	2.9063 - Manutenção das Atividades do Programa de Combate ao COVID - 19	0,00	1.016.000,00	789.000,00	796.890,00	808.843,35	3.410.733,35
	1162 - 3.1.90.11.00	0,00	2.000,00	2.000,00	2.020,00	2.050,30	8.070,30
	3 - Recursos Próprios - Saúde	0,00	1.000,00	1.000,00	1.010,00	1.025,15	4.035,15
	41 - Bloco de Custeio das Ações e Serviços Públicos de Saúde - União	0,00	1.000,00	1.000,00	1.010,00	1.025,15	4.035,15
	1163 - 3.1.90.04.00	0,00	500.000,00	500.000,00	505.000,00	512.575,00	2.017.575,00
	3 - Recursos Próprios - Saúde	0,00	300.000,00	300.000,00	303.000,00	307.545,00	1.210.545,00
	41 - Bloco de Custeio das Ações e Serviços Públicos de Saúde - União	0,00	200.000,00	200.000,00	202.000,00	205.030,00	807.030,00
	1164 - 3.1.90.13.00	0,00	148.000,00	97.000,00	97.970,00	99.439,55	442.409,55
	3 - Recursos Próprios - Saúde	0,00	57.000,00	57.000,00	57.570,00	58.433,55	230.003,55
	41 - Bloco de Custeio das Ações e Serviços Públicos de Saúde - União	0,00	91.000,00	40.000,00	40.400,00	41.006,00	212.406,00
	1165 - 3.1.91.13.00	0,00	2.000,00	2.000,00	2.020,00	2.050,30	8.070,30
	3 - Recursos Próprios - Saúde	0,00	1.000,00	1.000,00	1.010,00	1.025,15	4.035,15
	41 - Bloco de Custeio das Ações e Serviços Públicos de Saúde - União	0,00	1.000,00	1.000,00	1.010,00	1.025,15	4.035,15
	1166 - 3.3.90.30.00	0,00	286.000,00	146.000,00	147.460,00	149.671,90	729.131,90
	3 - Recursos Próprios - Saúde	0,00	26.000,00	26.000,00	26.260,00	26.653,90	104.913,90
	41 - Bloco de Custeio das Ações e Serviços Públicos de Saúde - União	0,00	260.000,00	120.000,00	121.200,00	123.018,00	624.218,00
	1167 - 3.3.90.36.00	0,00	27.000,00	11.000,00	11.110,00	11.276,65	60.386,65
	3 - Recursos Próprios - Saúde	0,00	1.000,00	1.000,00	1.010,00	1.025,15	4.035,15
	41 - Bloco de Custeio das Ações e Serviços Públicos de Saúde - União	0,00	26.000,00	10.000,00	10.100,00	10.251,50	56.351,50
	1168 - 3.3.90.39.00	0,00	46.000,00	26.000,00	26.260,00	26.653,90	124.913,90
	3 - Recursos Próprios - Saúde	0,00	1.000,00	1.000,00	1.010,00	1.025,15	4.035,15
	41 - Bloco de Custeio das Ações e Serviços Públicos de Saúde - União	0,00	45.000,00	25.000,00	25.250,00	25.628,75	120.878,75
	1177 - 3.3.90.93.00	0,00	5.000,00	5.000,00	5.050,00	5.125,75	20.175,75
	41 - Bloco de Custeio das Ações e Serviços Públicos de Saúde - União	0,00	5.000,00	5.000,00	5.050,00	5.125,75	20.175,75
Subfunção:	301 - Atenção Básica	0,00	10.350.755,42	9.441.000,00	9.535.410,00	9.678.441,15	39.005.606,57
Programa:	10002 - ATENÇÃO BÁSICA À SAÚDE DA POPULAÇÃO	0,00	10.350.755,42	9.441.000,00	9.535.410,00	9.678.441,15	39.005.606,57
Ação:	1.116 - Construção, Reforma, Ampliações e Outros Reparos para a Atenção Básica	0,00	691.000,00	510.000,00	515.100,00	522.826,50	2.238.926,50
	427 - 4.4.90.51.00	0,00	691.000,00	510.000,00	515.100,00	522.826,50	2.238.926,50
	3 - Recursos Próprios - Saúde	0,00	100.000,00	100.000,00	101.000,00	102.515,00	403.515,00
	14 - Convênios Saúde	0,00	553.000,00	130.000,00	131.300,00	133.269,50	947.569,50

**Prefeitura Municipal de Sertânia**PRAÇA PREFEITO JOÃO PEREIRA VALE, 20 - CENTRO - 56.600-00 - Sertânia/ PE
CNPJ: 11.358.116/0001-13 Fone: 8738411156**Usuário:** Rostand Falcão de Lima
Chave de autenticação: 1289-9390-879**Página**
1 / 98**Anexo de Compatibilidade PPA e LOA**

		PPA 2022 - 2025 - Valores em R\$					
		Valor global	2022	2023	2024	2025	Total
	41 - Bloco de Custeio das Ações e Serviços Públicos de Saúde - União	0,00	10.000,00	10.000,00	10.100,00	10.251,50	40.351,50
	42 - Bloco de Investimento das Ações e Serviços Públicos de Saúde - União	0,00	28.000,00	270.000,00	272.700,00	276.790,50	847.490,50
Ação:	1.117 - Aquisição de Veículos, Móveis, Máquinas e Equipamentos e Outros Vinculados a Atenção	0,00	882.000,00	486.000,00	490.860,00	498.222,90	2.357.082,90
	428 - 4.4.90.52.00	0,00	882.000,00	486.000,00	490.860,00	498.222,90	2.357.082,90
	3 - Recursos Próprios - Saúde	0,00	50.000,00	80.000,00	80.800,00	82.012,00	292.812,00
	14 - Convênios Saúde	0,00	512.000,00	100.000,00	101.000,00	102.515,00	815.515,00
	41 - Bloco de Custeio das Ações e Serviços Públicos de Saúde - União	0,00	20.000,00	20.000,00	20.200,00	20.503,00	80.703,00
	42 - Bloco de Investimento das Ações e Serviços Públicos de Saúde - União	0,00	300.000,00	286.000,00	288.860,00	293.192,90	1.168.052,90
Ação:	1.118 - Aquisição e/ou Desapropriação de Imóveis	0,00	88.000,00	56.000,00	56.560,00	57.408,40	257.968,40
	429 - 4.4.90.61.00	0,00	70.000,00	29.000,00	29.290,00	29.729,35	158.019,35
	3 - Recursos Próprios - Saúde	0,00	2.000,00	2.000,00	2.020,00	2.050,30	8.070,30
	14 - Convênios Saúde	0,00	51.000,00	10.000,00	10.100,00	10.251,50	81.351,50
	41 - Bloco de Custeio das Ações e Serviços Públicos de Saúde - União	0,00	2.000,00	2.000,00	2.020,00	2.050,30	8.070,30
	42 - Bloco de Investimento das Ações e Serviços Públicos de Saúde - União	0,00	15.000,00	15.000,00	15.150,00	15.377,25	60.527,25
	430 - 4.5.90.61.00	0,00	18.000,00	27.000,00	27.270,00	27.679,05	99.949,05
	3 - Recursos Próprios - Saúde	0,00	1.000,00	1.000,00	1.010,00	1.025,15	4.035,15
	14 - Convênios Saúde	0,00	1.000,00	10.000,00	10.100,00	10.251,50	31.351,50
	41 - Bloco de Custeio das Ações e Serviços Públicos de Saúde - União	0,00	1.000,00	1.000,00	1.010,00	1.025,15	4.035,15
	42 - Bloco de Investimento das Ações e Serviços Públicos de Saúde - União	0,00	15.000,00	15.000,00	15.150,00	15.377,25	60.527,25
Ação:	2.476 - Manutenção das Atividades do Programa Atenção Básica à Saúde	0,00	8.689.755,42	8.389.000,00	8.472.890,00	8.599.983,35	34.151.628,77
	431 - 3.1.90.04.00	0,00	1.450.000,00	940.000,00	949.400,00	963.641,00	4.303.041,00
	3 - Recursos Próprios - Saúde	0,00	50.000,00	140.000,00	141.400,00	143.521,00	474.921,00
	41 - Bloco de Custeio das Ações e Serviços Públicos de Saúde - União	0,00	1.400.000,00	800.000,00	808.000,00	820.120,00	3.828.120,00
	432 - 3.1.90.11.00	0,00	3.943.755,42	4.152.000,00	4.193.520,00	4.256.422,80	16.545.698,22
	3 - Recursos Próprios - Saúde	0,00	3.443.755,42	2.400.000,00	2.424.000,00	2.460.360,00	10.728.115,42
	41 - Bloco de Custeio das Ações e Serviços Públicos de Saúde - União	0,00	500.000,00	10.000,00	10.100,00	10.251,50	530.351,50
	61 - MSC - 1.604.0000 - Transferências Provenientes do Governo Federal destinadas ao vencimento dos a	0,00	0,00	1.742.000,00	1.759.420,00	1.785.811,30	5.287.231,30
	433 - 3.1.90.13.00	0,00	700.000,00	290.000,00	292.900,00	297.293,50	1.580.193,50
	3 - Recursos Próprios - Saúde	0,00	500.000,00	200.000,00	202.000,00	205.030,00	1.107.030,00
	41 - Bloco de Custeio das Ações e Serviços Públicos de Saúde - União	0,00	200.000,00	90.000,00	90.900,00	92.263,50	473.163,50
	434 - 3.1.90.16.00	0,00	6.000,00	6.000,00	6.060,00	6.150,90	24.210,90
	3 - Recursos Próprios - Saúde	0,00	5.000,00	5.000,00	5.050,00	5.125,75	20.175,75
	41 - Bloco de Custeio das Ações e Serviços Públicos de Saúde - União	0,00	1.000,00	1.000,00	1.010,00	1.025,15	4.035,15
	435 - 3.1.90.92.00	0,00	155.000,00	55.000,00	55.550,00	56.383,25	321.933,25
	3 - Recursos Próprios - Saúde	0,00	150.000,00	50.000,00	50.500,00	51.257,50	301.757,50
	41 - Bloco de Custeio das Ações e Serviços Públicos de Saúde - União	0,00	5.000,00	5.000,00	5.050,00	5.125,75	20.175,75
	436 - 3.1.90.91.00	0,00	2.000,00	2.000,00	2.020,00	2.050,30	8.070,30
	3 - Recursos Próprios - Saúde	0,00	1.000,00	1.000,00	1.010,00	1.025,15	4.035,15
	41 - Bloco de Custeio das Ações e Serviços Públicos de Saúde - União	0,00	1.000,00	1.000,00	1.010,00	1.025,15	4.035,15

**Prefeitura Municipal de Sertânia**PRAÇA PREFEITO JOÃO PEREIRA VALE, 20 - CENTRO - 56.600-00 - Sertânia/ PE
CNPJ: 11.358.116/0001-13 Fone: 8738411156Usuário: Rostand Falcão de Lima
Chave de autenticação: 1289-9390-879Página
1 / 98**Anexo de Compatibilidade PPA e LOA**

PPA 2022 - 2025 - Valores em R\$

	Valor global	2022	2023	2024	2025	Total
437 - 3.1.90.93.00	0,00	0,00	0,00	0,00	0,00	0,00
438 - 3.3.90.33.00	0,00	2.000,00	2.000,00	2.020,00	2.050,30	8.070,30
3 - Recursos Próprios - Saúde	0,00	1.000,00	1.000,00	1.010,00	1.025,15	4.035,15
41 - Bloco de Custeio das Ações e Serviços Públicos de Saúde - União	0,00	1.000,00	1.000,00	1.010,00	1.025,15	4.035,15
439 - 3.3.90.35.00	0,00	6.000,00	6.000,00	6.060,00	6.150,90	24.210,90
3 - Recursos Próprios - Saúde	0,00	5.000,00	5.000,00	5.050,00	5.125,75	20.175,75
41 - Bloco de Custeio das Ações e Serviços Públicos de Saúde - União	0,00	1.000,00	1.000,00	1.010,00	1.025,15	4.035,15
440 - 3.3.90.37.00	0,00	2.000,00	2.000,00	2.020,00	2.050,30	8.070,30
3 - Recursos Próprios - Saúde	0,00	1.000,00	1.000,00	1.010,00	1.025,15	4.035,15
41 - Bloco de Custeio das Ações e Serviços Públicos de Saúde - União	0,00	1.000,00	1.000,00	1.010,00	1.025,15	4.035,15
441 - 3.3.90.91.00	0,00	2.000,00	2.000,00	2.020,00	2.050,30	8.070,30
3 - Recursos Próprios - Saúde	0,00	1.000,00	1.000,00	1.010,00	1.025,15	4.035,15
41 - Bloco de Custeio das Ações e Serviços Públicos de Saúde - União	0,00	1.000,00	1.000,00	1.010,00	1.025,15	4.035,15
442 - 3.3.90.93.00	0,00	65.000,00	65.000,00	65.650,00	66.634,75	262.284,75
3 - Recursos Próprios - Saúde	0,00	40.000,00	40.000,00	40.400,00	41.006,00	161.406,00
41 - Bloco de Custeio das Ações e Serviços Públicos de Saúde - União	0,00	25.000,00	25.000,00	25.250,00	25.628,75	100.878,75
443 - 3.3.90.14.00	0,00	10.000,00	10.000,00	10.100,00	10.251,50	40.351,50
3 - Recursos Próprios - Saúde	0,00	5.000,00	5.000,00	5.050,00	5.125,75	20.175,75
41 - Bloco de Custeio das Ações e Serviços Públicos de Saúde - União	0,00	5.000,00	5.000,00	5.050,00	5.125,75	20.175,75
444 - 3.3.90.30.00	0,00	791.000,00	730.000,00	737.300,00	748.359,50	3.006.659,50
3 - Recursos Próprios - Saúde	0,00	100.000,00	100.000,00	101.000,00	102.515,00	403.515,00
41 - Bloco de Custeio das Ações e Serviços Públicos de Saúde - União	0,00	690.000,00	620.000,00	626.200,00	635.593,00	2.571.793,00
43 - Bloco de Custeio das Ações e Serviços Públicos de Saúde - Estado	0,00	1.000,00	10.000,00	10.100,00	10.251,50	31.351,50
445 - 3.3.90.32.00	0,00	20.000,00	20.000,00	20.200,00	20.503,00	80.703,00
3 - Recursos Próprios - Saúde	0,00	10.000,00	10.000,00	10.100,00	10.251,50	40.351,50
41 - Bloco de Custeio das Ações e Serviços Públicos de Saúde - União	0,00	10.000,00	10.000,00	10.100,00	10.251,50	40.351,50
446 - 3.3.90.36.00	0,00	80.000,00	80.000,00	80.800,00	82.012,00	322.812,00
3 - Recursos Próprios - Saúde	0,00	10.000,00	10.000,00	10.100,00	10.251,50	40.351,50
41 - Bloco de Custeio das Ações e Serviços Públicos de Saúde - União	0,00	60.000,00	60.000,00	60.600,00	61.509,00	242.109,00
43 - Bloco de Custeio das Ações e Serviços Públicos de Saúde - Estado	0,00	10.000,00	10.000,00	10.100,00	10.251,50	40.351,50
447 - 3.3.90.39.00	0,00	755.000,00	755.000,00	762.550,00	773.988,25	3.046.538,25
3 - Recursos Próprios - Saúde	0,00	10.000,00	10.000,00	10.100,00	10.251,50	40.351,50
41 - Bloco de Custeio das Ações e Serviços Públicos de Saúde - União	0,00	595.000,00	595.000,00	600.950,00	609.964,25	2.400.914,25
43 - Bloco de Custeio das Ações e Serviços Públicos de Saúde - Estado	0,00	150.000,00	150.000,00	151.500,00	153.772,50	605.272,50
448 - 3.3.90.47.00	0,00	15.000,00	15.000,00	15.150,00	15.377,25	60.527,25
3 - Recursos Próprios - Saúde	0,00	10.000,00	10.000,00	10.100,00	10.251,50	40.351,50
41 - Bloco de Custeio das Ações e Serviços Públicos de Saúde - União	0,00	5.000,00	5.000,00	5.050,00	5.125,75	20.175,75
449 - 3.3.90.48.00	0,00	105.000,00	105.000,00	106.050,00	107.640,75	423.690,75
3 - Recursos Próprios - Saúde	0,00	100.000,00	100.000,00	101.000,00	102.515,00	403.515,00

**Prefeitura Municipal de Sertânia**PRAÇA PREFEITO JOÃO PEREIRA VALE, 20 - CENTRO - 56.600-00 - Sertânia/ PE
CNPJ: 11.358.116/0001-13 Fone: 8738411156**Usuário:** Rostand Falcão de Lima
Chave de autenticação: 1289-9390-879**Página**
1 / 98**Anexo de Compatibilidade PPA e LOA**

		PPA 2022 - 2025 - Valores em R\$					
		Valor global	2022	2023	2024	2025	Total
41 - Bloco de Custeio das Ações e Serviços Públicos de Saúde - União		0,00	5.000,00	5.000,00	5.050,00	5.125,75	20.175,75
450 - 3.3.90.92.00		0,00	10.000,00	10.000,00	10.100,00	10.251,50	40.351,50
3 - Recursos Próprios - Saúde		0,00	5.000,00	5.000,00	5.050,00	5.125,75	20.175,75
41 - Bloco de Custeio das Ações e Serviços Públicos de Saúde - União		0,00	5.000,00	5.000,00	5.050,00	5.125,75	20.175,75
584 - 3.1.91.13.00		0,00	220.000,00	966.000,00	975.660,00	990.294,90	3.151.954,90
3 - Recursos Próprios - Saúde		0,00	220.000,00	568.000,00	573.680,00	582.285,20	1.943.965,20
41 - Bloco de Custeio das Ações e Serviços Públicos de Saúde - União		0,00	0,00	10.000,00	10.100,00	10.251,50	30.351,50
61 - MSC - 1.604.0000 - Transferências Provenientes do Governo Federal destinadas ao vencimento dos a		0,00	0,00	388.000,00	391.880,00	397.758,20	1.177.638,20
994 - 3.1.90.94.00		0,00	350.000,00	176.000,00	177.760,00	180.426,40	884.186,40
3 - Recursos Próprios - Saúde		0,00	5.000,00	5.000,00	5.050,00	5.125,75	20.175,75
41 - Bloco de Custeio das Ações e Serviços Públicos de Saúde - União		0,00	345.000,00	171.000,00	172.710,00	175.300,65	864.010,65
1146 - 3.3.90.08.00		0,00	0,00	0,00	0,00	0,00	0,00
Subfunção: 302 - Assistência Hospitalar e Ambulatorial		0,00	12.130.000,00	13.183.755,42	13.315.592,97	13.515.326,86	52.144.675,25
Programa: 10003 - ASSISTÊNCIA DE MÉDIA E ALTA COMPLEXIDADE HOSPITALAR E AMBULATORIAL		0,00	12.130.000,00	13.183.755,42	13.315.592,97	13.515.326,86	52.144.675,25
Ação: 1.119 - Construção, Reforma, Ampliações e Outros Reparos para a Assistência de Média e Alta		0,00	730.000,00	320.000,00	323.200,00	328.048,00	1.701.248,00
451 - 4.4.90.51.00		0,00	730.000,00	320.000,00	323.200,00	328.048,00	1.701.248,00
3 - Recursos Próprios - Saúde		0,00	50.000,00	80.000,00	80.800,00	82.012,00	292.812,00
14 - Convênios Saúde		0,00	540.000,00	100.000,00	101.000,00	102.515,00	843.515,00
41 - Bloco de Custeio das Ações e Serviços Públicos de Saúde - União		0,00	30.000,00	30.000,00	30.300,00	30.754,50	121.054,50
42 - Bloco de Investimento das Ações e Serviços Públicos de Saúde - União		0,00	110.000,00	110.000,00	111.100,00	112.766,50	443.866,50
Ação: 1.120 - Aquisição e/ou Desapropriação de Imóveis para Assistência de Média e Alta		0,00	37.000,00	65.000,00	65.650,00	66.634,75	234.284,75
452 - 4.4.90.61.00		0,00	18.000,00	37.000,00	37.370,00	37.930,55	130.300,55
3 - Recursos Próprios - Saúde		0,00	1.000,00	20.000,00	20.200,00	20.503,00	61.703,00
14 - Convênios Saúde		0,00	1.000,00	1.000,00	1.010,00	1.025,15	4.035,15
41 - Bloco de Custeio das Ações e Serviços Públicos de Saúde - União		0,00	1.000,00	1.000,00	1.010,00	1.025,15	4.035,15
42 - Bloco de Investimento das Ações e Serviços Públicos de Saúde - União		0,00	15.000,00	15.000,00	15.150,00	15.377,25	60.527,25
453 - 4.5.90.61.00		0,00	19.000,00	28.000,00	28.280,00	28.704,20	103.984,20
3 - Recursos Próprios - Saúde		0,00	1.000,00	10.000,00	10.100,00	10.251,50	31.351,50
14 - Convênios Saúde		0,00	1.000,00	1.000,00	1.010,00	1.025,15	4.035,15
41 - Bloco de Custeio das Ações e Serviços Públicos de Saúde - União		0,00	1.000,00	1.000,00	1.010,00	1.025,15	4.035,15
42 - Bloco de Investimento das Ações e Serviços Públicos de Saúde - União		0,00	16.000,00	16.000,00	16.160,00	16.402,40	64.562,40
Ação: 1.121 - Aquisição de Veículos, Móveis, Máquinas e Equipamentos Diversos Vinculados a		0,00	310.000,00	135.000,00	136.350,00	138.395,25	719.745,25
454 - 4.4.90.52.00		0,00	310.000,00	135.000,00	136.350,00	138.395,25	719.745,25
3 - Recursos Próprios - Saúde		0,00	50.000,00	20.000,00	20.200,00	20.503,00	110.703,00
14 - Convênios Saúde		0,00	245.000,00	100.000,00	101.000,00	102.515,00	548.515,00
41 - Bloco de Custeio das Ações e Serviços Públicos de Saúde - União		0,00	15.000,00	15.000,00	15.150,00	15.377,25	60.527,25
42 - Bloco de Investimento das Ações e Serviços Públicos de Saúde - União		0,00	0,00	0,00	0,00	0,00	0,00
Ação: 2.477 - Manutenção das Atividades do Programa Assistência de Média e Alta Complexidade		0,00	11.053.000,00	12.663.755,42	12.790.392,97	12.982.248,86	49.489.397,25
455 - 3.1.90.04.00		0,00	2.500.000,00	1.850.000,00	1.868.500,00	1.896.527,50	8.115.027,50

**Anexo de Compatibilidade PPA e LOA****PPA 2022 - 2025 - Valores em R\$**

	Valor global	2022	2023	2024	2025	Total
3 - Recursos Próprios - Saúde	0,00	150.000,00	650.000,00	656.500,00	666.347,50	2.122.847,50
41 - Bloco de Custeio das Ações e Serviços Públicos de Saúde - União	0,00	2.350.000,00	1.200.000,00	1.212.000,00	1.230.180,00	5.992.180,00
456 - 3.1.90.11.00	0,00	4.896.000,00	6.120.000,00	6.181.200,00	6.273.918,00	23.471.118,00
3 - Recursos Próprios - Saúde	0,00	1.500.000,00	4.420.000,00	4.464.200,00	4.531.163,00	14.915.363,00
41 - Bloco de Custeio das Ações e Serviços Públicos de Saúde - União	0,00	3.396.000,00	1.700.000,00	1.717.000,00	1.742.755,00	8.555.755,00
457 - 3.1.90.13.00	0,00	350.000,00	320.000,00	323.200,00	328.048,00	1.321.248,00
3 - Recursos Próprios - Saúde	0,00	200.000,00	200.000,00	202.000,00	205.030,00	807.030,00
41 - Bloco de Custeio das Ações e Serviços Públicos de Saúde - União	0,00	150.000,00	120.000,00	121.200,00	123.018,00	514.218,00
458 - 3.1.90.16.00	0,00	7.000,00	7.755,42	7.832,97	7.950,46	30.538,85
3 - Recursos Próprios - Saúde	0,00	5.000,00	5.755,42	5.812,97	5.900,16	22.468,55
41 - Bloco de Custeio das Ações e Serviços Públicos de Saúde - União	0,00	2.000,00	2.000,00	2.020,00	2.050,30	8.070,30
459 - 3.1.90.92.00	0,00	13.000,00	13.000,00	13.130,00	13.326,95	52.456,95
3 - Recursos Próprios - Saúde	0,00	9.000,00	9.000,00	9.090,00	9.226,35	36.316,35
41 - Bloco de Custeio das Ações e Serviços Públicos de Saúde - União	0,00	4.000,00	4.000,00	4.040,00	4.100,60	16.140,60
460 - 3.1.90.91.00	0,00	2.000,00	2.000,00	2.020,00	2.050,30	8.070,30
3 - Recursos Próprios - Saúde	0,00	1.000,00	1.000,00	1.010,00	1.025,15	4.035,15
41 - Bloco de Custeio das Ações e Serviços Públicos de Saúde - União	0,00	1.000,00	1.000,00	1.010,00	1.025,15	4.035,15
461 - 3.1.90.93.00	0,00	0,00	0,00	0,00	0,00	0,00
462 - 3.3.90.33.00	0,00	2.000,00	2.000,00	2.020,00	2.050,30	8.070,30
3 - Recursos Próprios - Saúde	0,00	1.000,00	1.000,00	1.010,00	1.025,15	4.035,15
41 - Bloco de Custeio das Ações e Serviços Públicos de Saúde - União	0,00	1.000,00	1.000,00	1.010,00	1.025,15	4.035,15
463 - 3.3.90.35.00	0,00	2.000,00	2.000,00	2.020,00	2.050,30	8.070,30
3 - Recursos Próprios - Saúde	0,00	1.000,00	1.000,00	1.010,00	1.025,15	4.035,15
41 - Bloco de Custeio das Ações e Serviços Públicos de Saúde - União	0,00	1.000,00	1.000,00	1.010,00	1.025,15	4.035,15
464 - 3.3.90.37.00	0,00	2.000,00	2.000,00	2.020,00	2.050,30	8.070,30
3 - Recursos Próprios - Saúde	0,00	1.000,00	1.000,00	1.010,00	1.025,15	4.035,15
41 - Bloco de Custeio das Ações e Serviços Públicos de Saúde - União	0,00	1.000,00	1.000,00	1.010,00	1.025,15	4.035,15
465 - 3.3.90.91.00	0,00	2.000,00	2.000,00	2.020,00	2.050,30	8.070,30
3 - Recursos Próprios - Saúde	0,00	1.000,00	1.000,00	1.010,00	1.025,15	4.035,15
41 - Bloco de Custeio das Ações e Serviços Públicos de Saúde - União	0,00	1.000,00	1.000,00	1.010,00	1.025,15	4.035,15
466 - 3.3.90.93.00	0,00	2.000,00	2.000,00	2.020,00	2.050,30	8.070,30
3 - Recursos Próprios - Saúde	0,00	1.000,00	1.000,00	1.010,00	1.025,15	4.035,15
41 - Bloco de Custeio das Ações e Serviços Públicos de Saúde - União	0,00	1.000,00	1.000,00	1.010,00	1.025,15	4.035,15
467 - 3.3.90.14.00	0,00	80.000,00	165.000,00	166.650,00	169.149,75	580.799,75
3 - Recursos Próprios - Saúde	0,00	20.000,00	20.000,00	20.200,00	20.503,00	80.703,00
41 - Bloco de Custeio das Ações e Serviços Públicos de Saúde - União	0,00	60.000,00	145.000,00	146.450,00	148.646,75	500.096,75
468 - 3.3.90.30.00	0,00	1.755.000,00	1.562.000,00	1.577.620,00	1.601.284,30	6.495.904,30
3 - Recursos Próprios - Saúde	0,00	250.000,00	50.000,00	50.500,00	51.257,50	401.757,50
41 - Bloco de Custeio das Ações e Serviços Públicos de Saúde - União	0,00	1.500.000,00	1.500.000,00	1.515.000,00	1.537.725,00	6.052.725,00

**Prefeitura Municipal de Sertânia**PRAÇA PREFEITO JOÃO PEREIRA VALE, 20 - CENTRO - 56.600-00 - Sertânia/ PE
CNPJ: 11.358.116/0001-13 Fone: 8738411156**Usuário:** Rostand Falcão de Lima
Chave de autenticação: 1289-9390-879**Página**
1 / 98**Anexo de Compatibilidade PPA e LOA****PPA 2022 - 2025 - Valores em R\$**

	Valor global	2022	2023	2024	2025	Total
43 - Bloco de Custeio das Ações e Serviços Públicos de Saúde - Estado	0,00	5.000,00	12.000,00	12.120,00	12.301,80	41.421,80
469 - 3.3.90.32.00	0,00	13.000,00	13.000,00	13.130,00	13.326,95	52.456,95
3 - Recursos Próprios - Saúde	0,00	9.000,00	9.000,00	9.090,00	9.226,35	36.316,35
41 - Bloco de Custeio das Ações e Serviços Públicos de Saúde - União	0,00	4.000,00	4.000,00	4.040,00	4.100,60	16.140,60
470 - 3.3.90.36.00	0,00	135.000,00	85.000,00	85.850,00	87.137,75	392.987,75
3 - Recursos Próprios - Saúde	0,00	100.000,00	50.000,00	50.500,00	51.257,50	251.757,50
41 - Bloco de Custeio das Ações e Serviços Públicos de Saúde - União	0,00	30.000,00	30.000,00	30.300,00	30.754,50	121.054,50
43 - Bloco de Custeio das Ações e Serviços Públicos de Saúde - Estado	0,00	5.000,00	5.000,00	5.050,00	5.125,75	20.175,75
471 - 3.3.90.39.00	0,00	785.000,00	1.570.000,00	1.585.700,00	1.609.485,50	5.550.185,50
3 - Recursos Próprios - Saúde	0,00	100.000,00	50.000,00	50.500,00	51.257,50	251.757,50
41 - Bloco de Custeio das Ações e Serviços Públicos de Saúde - União	0,00	680.000,00	1.500.000,00	1.515.000,00	1.537.725,00	5.232.725,00
43 - Bloco de Custeio das Ações e Serviços Públicos de Saúde - Estado	0,00	5.000,00	20.000,00	20.200,00	20.503,00	65.703,00
472 - 3.3.90.47.00	0,00	15.000,00	15.000,00	15.150,00	15.377,25	60.527,25
3 - Recursos Próprios - Saúde	0,00	10.000,00	10.000,00	10.100,00	10.251,50	40.351,50
41 - Bloco de Custeio das Ações e Serviços Públicos de Saúde - União	0,00	5.000,00	5.000,00	5.050,00	5.125,75	20.175,75
473 - 3.3.90.48.00	0,00	130.000,00	170.000,00	171.700,00	174.275,50	645.975,50
3 - Recursos Próprios - Saúde	0,00	120.000,00	160.000,00	161.600,00	164.024,00	605.624,00
41 - Bloco de Custeio das Ações e Serviços Públicos de Saúde - União	0,00	10.000,00	10.000,00	10.100,00	10.251,50	40.351,50
474 - 3.3.90.92.00	0,00	10.000,00	10.000,00	10.100,00	10.251,50	40.351,50
3 - Recursos Próprios - Saúde	0,00	5.000,00	5.000,00	5.050,00	5.125,75	20.175,75
41 - Bloco de Custeio das Ações e Serviços Públicos de Saúde - União	0,00	5.000,00	5.000,00	5.050,00	5.125,75	20.175,75
485 - 3.1.91.13.00	0,00	350.000,00	600.000,00	606.000,00	615.090,00	2.171.090,00
3 - Recursos Próprios - Saúde	0,00	50.000,00	450.000,00	454.500,00	461.317,50	1.415.817,50
41 - Bloco de Custeio das Ações e Serviços Públicos de Saúde - União	0,00	300.000,00	150.000,00	151.500,00	153.772,50	755.272,50
993 - 3.1.90.94.00	0,00	2.000,00	151.000,00	152.510,00	154.797,65	460.307,65
3 - Recursos Próprios - Saúde	0,00	1.000,00	150.000,00	151.500,00	153.772,50	456.272,50
41 - Bloco de Custeio das Ações e Serviços Públicos de Saúde - União	0,00	1.000,00	1.000,00	1.010,00	1.025,15	4.035,15
1147 - 3.3.90.08.00	0,00	0,00	0,00	0,00	0,00	0,00
Subfunção: 303 - Suporte Profilático e Terapêutico	0,00	350.000,00	481.000,00	485.810,00	493.097,15	1.809.907,15
Programa: 10004 - ASSISTÊNCIA FARMACÊUTICA	0,00	350.000,00	481.000,00	485.810,00	493.097,15	1.809.907,15
Ação: 1.123 - Aquisição de Móveis, Máquinas e Equipamentos Diversos para a Assistência	0,00	65.000,00	56.000,00	56.560,00	57.408,40	234.968,40
489 - 4.4.90.52.00	0,00	65.000,00	56.000,00	56.560,00	57.408,40	234.968,40
3 - Recursos Próprios - Saúde	0,00	5.000,00	10.000,00	10.100,00	10.251,50	35.351,50
14 - Convênios Saúde	0,00	55.000,00	20.000,00	20.200,00	20.503,00	115.703,00
42 - Bloco de Investimento das Ações e Serviços Públicos de Saúde - União	0,00	5.000,00	26.000,00	26.260,00	26.653,90	83.913,90
Ação: 2.478 - Manutenção das Atividades da Assistência Farmacêutica	0,00	285.000,00	425.000,00	429.250,00	435.688,75	1.574.938,75
492 - 3.1.90.04.00	0,00	10.000,00	10.000,00	10.100,00	10.251,50	40.351,50
3 - Recursos Próprios - Saúde	0,00	5.000,00	5.000,00	5.050,00	5.125,75	20.175,75
41 - Bloco de Custeio das Ações e Serviços Públicos de Saúde - União	0,00	5.000,00	5.000,00	5.050,00	5.125,75	20.175,75

**Prefeitura Municipal de Sertânia**PRAÇA PREFEITO JOÃO PEREIRA VALE, 20 - CENTRO - 56.600-00 - Sertânia/ PE
CNPJ: 11.358.116/0001-13 Fone: 8738411156Usuário: Rostand Falcão de Lima
Chave de autenticação: 1289-9390-879Página
1 / 98**Anexo de Compatibilidade PPA e LOA**

PPA 2022 - 2025 - Valores em R\$

	Valor global	2022	2023	2024	2025	Total
493 - 3.1.90.11.00	0,00	10.000,00	10.000,00	10.100,00	10.251,50	40.351,50
3 - Recursos Próprios - Saúde	0,00	5.000,00	5.000,00	5.050,00	5.125,75	20.175,75
41 - Bloco de Custeio das Ações e Serviços Públicos de Saúde - União	0,00	5.000,00	5.000,00	5.050,00	5.125,75	20.175,75
494 - 3.1.90.13.00	0,00	7.000,00	7.000,00	7.070,00	7.176,05	28.246,05
3 - Recursos Próprios - Saúde	0,00	5.000,00	5.000,00	5.050,00	5.125,75	20.175,75
41 - Bloco de Custeio das Ações e Serviços Públicos de Saúde - União	0,00	2.000,00	2.000,00	2.020,00	2.050,30	8.070,30
496 - 3.1.90.16.00	0,00	7.000,00	7.000,00	7.070,00	7.176,05	28.246,05
3 - Recursos Próprios - Saúde	0,00	5.000,00	5.000,00	5.050,00	5.125,75	20.175,75
41 - Bloco de Custeio das Ações e Serviços Públicos de Saúde - União	0,00	2.000,00	2.000,00	2.020,00	2.050,30	8.070,30
498 - 3.1.90.92.00	0,00	9.000,00	9.000,00	9.090,00	9.226,35	36.316,35
3 - Recursos Próprios - Saúde	0,00	5.000,00	5.000,00	5.050,00	5.125,75	20.175,75
41 - Bloco de Custeio das Ações e Serviços Públicos de Saúde - União	0,00	4.000,00	4.000,00	4.040,00	4.100,60	16.140,60
499 - 3.1.91.13.00	0,00	6.000,00	6.000,00	6.060,00	6.150,90	24.210,90
3 - Recursos Próprios - Saúde	0,00	5.000,00	5.000,00	5.050,00	5.125,75	20.175,75
41 - Bloco de Custeio das Ações e Serviços Públicos de Saúde - União	0,00	1.000,00	1.000,00	1.010,00	1.025,15	4.035,15
501 - 3.1.90.91.00	0,00	2.000,00	2.000,00	2.020,00	2.050,30	8.070,30
3 - Recursos Próprios - Saúde	0,00	1.000,00	1.000,00	1.010,00	1.025,15	4.035,15
41 - Bloco de Custeio das Ações e Serviços Públicos de Saúde - União	0,00	1.000,00	1.000,00	1.010,00	1.025,15	4.035,15
503 - 3.1.90.93.00	0,00	0,00	0,00	0,00	0,00	0,00
504 - 3.3.90.14.00	0,00	8.000,00	8.000,00	8.080,00	8.201,20	32.281,20
3 - Recursos Próprios - Saúde	0,00	4.000,00	4.000,00	4.040,00	4.100,60	16.140,60
41 - Bloco de Custeio das Ações e Serviços Públicos de Saúde - União	0,00	4.000,00	4.000,00	4.040,00	4.100,60	16.140,60
505 - 3.3.90.33.00	0,00	2.000,00	2.000,00	2.020,00	2.050,30	8.070,30
3 - Recursos Próprios - Saúde	0,00	1.000,00	1.000,00	1.010,00	1.025,15	4.035,15
41 - Bloco de Custeio das Ações e Serviços Públicos de Saúde - União	0,00	1.000,00	1.000,00	1.010,00	1.025,15	4.035,15
506 - 3.3.90.37.00	0,00	2.000,00	2.000,00	2.020,00	2.050,30	8.070,30
3 - Recursos Próprios - Saúde	0,00	1.000,00	1.000,00	1.010,00	1.025,15	4.035,15
41 - Bloco de Custeio das Ações e Serviços Públicos de Saúde - União	0,00	1.000,00	1.000,00	1.010,00	1.025,15	4.035,15
507 - 3.3.90.35.00	0,00	2.000,00	2.000,00	2.020,00	2.050,30	8.070,30
3 - Recursos Próprios - Saúde	0,00	1.000,00	1.000,00	1.010,00	1.025,15	4.035,15
41 - Bloco de Custeio das Ações e Serviços Públicos de Saúde - União	0,00	1.000,00	1.000,00	1.010,00	1.025,15	4.035,15
509 - 3.3.90.91.00	0,00	2.000,00	2.000,00	2.020,00	2.050,30	8.070,30
3 - Recursos Próprios - Saúde	0,00	1.000,00	1.000,00	1.010,00	1.025,15	4.035,15
41 - Bloco de Custeio das Ações e Serviços Públicos de Saúde - União	0,00	1.000,00	1.000,00	1.010,00	1.025,15	4.035,15
510 - 3.3.90.93.00	0,00	2.000,00	2.000,00	2.020,00	2.050,30	8.070,30
3 - Recursos Próprios - Saúde	0,00	1.000,00	1.000,00	1.010,00	1.025,15	4.035,15
41 - Bloco de Custeio das Ações e Serviços Públicos de Saúde - União	0,00	1.000,00	1.000,00	1.010,00	1.025,15	4.035,15
511 - 3.3.90.30.00	0,00	180.000,00	320.000,00	323.200,00	328.048,00	1.151.248,00
3 - Recursos Próprios - Saúde	0,00	100.000,00	20.000,00	20.200,00	20.503,00	160.703,00

**Prefeitura Municipal de Sertânia**PRAÇA PREFEITO JOÃO PEREIRA VALE, 20 - CENTRO - 56.600-00 - Sertânia/ PE
CNPJ: 11.358.116/0001-13 Fone: 8738411156Usuário: Rostand Falcão de Lima
Chave de autenticação: 1289-9390-879Página
1 / 98**Anexo de Compatibilidade PPA e LOA**

		PPA 2022 - 2025 - Valores em R\$					
		Valor global	2022	2023	2024	2025	Total
41 - Bloco de Custeio das Ações e Serviços Públicos de Saúde - União		0,00	80.000,00	300.000,00	303.000,00	307.545,00	990.545,00
514 - 3.3.90.32.00		0,00	6.000,00	6.000,00	6.060,00	6.150,90	24.210,90
3 - Recursos Próprios - Saúde		0,00	5.000,00	5.000,00	5.050,00	5.125,75	20.175,75
41 - Bloco de Custeio das Ações e Serviços Públicos de Saúde - União		0,00	1.000,00	1.000,00	1.010,00	1.025,15	4.035,15
516 - 3.3.90.36.00		0,00	6.000,00	6.000,00	6.060,00	6.150,90	24.210,90
3 - Recursos Próprios - Saúde		0,00	5.000,00	5.000,00	5.050,00	5.125,75	20.175,75
41 - Bloco de Custeio das Ações e Serviços Públicos de Saúde - União		0,00	1.000,00	1.000,00	1.010,00	1.025,15	4.035,15
517 - 3.3.90.39.00		0,00	6.000,00	6.000,00	6.060,00	6.150,90	24.210,90
3 - Recursos Próprios - Saúde		0,00	5.000,00	5.000,00	5.050,00	5.125,75	20.175,75
41 - Bloco de Custeio das Ações e Serviços Públicos de Saúde - União		0,00	1.000,00	1.000,00	1.010,00	1.025,15	4.035,15
520 - 3.3.90.47.00		0,00	6.000,00	6.000,00	6.060,00	6.150,90	24.210,90
3 - Recursos Próprios - Saúde		0,00	5.000,00	5.000,00	5.050,00	5.125,75	20.175,75
41 - Bloco de Custeio das Ações e Serviços Públicos de Saúde - União		0,00	1.000,00	1.000,00	1.010,00	1.025,15	4.035,15
521 - 3.3.90.48.00		0,00	6.000,00	6.000,00	6.060,00	6.150,90	24.210,90
3 - Recursos Próprios - Saúde		0,00	5.000,00	5.000,00	5.050,00	5.125,75	20.175,75
41 - Bloco de Custeio das Ações e Serviços Públicos de Saúde - União		0,00	1.000,00	1.000,00	1.010,00	1.025,15	4.035,15
523 - 3.3.90.92.00		0,00	4.000,00	4.000,00	4.040,00	4.100,60	16.140,60
3 - Recursos Próprios - Saúde		0,00	2.000,00	2.000,00	2.020,00	2.050,30	8.070,30
41 - Bloco de Custeio das Ações e Serviços Públicos de Saúde - União		0,00	2.000,00	2.000,00	2.020,00	2.050,30	8.070,30
995 - 3.1.90.94.00		0,00	2.000,00	2.000,00	2.020,00	2.050,30	8.070,30
3 - Recursos Próprios - Saúde		0,00	1.000,00	1.000,00	1.010,00	1.025,15	4.035,15
41 - Bloco de Custeio das Ações e Serviços Públicos de Saúde - União		0,00	1.000,00	1.000,00	1.010,00	1.025,15	4.035,15
1148 - 3.3.90.08.00		0,00	0,00	0,00	0,00	0,00	0,00
Subfunção: 305 - Vigilância Epidemiológica		0,00	1.115.000,00	1.288.000,00	1.300.880,00	1.320.393,20	5.024.273,20
Programa: 10005 - VIGILÂNCIA EM SAÚDE		0,00	1.115.000,00	1.288.000,00	1.300.880,00	1.320.393,20	5.024.273,20
Ação: 1.127 - Execução de Obras para a Vigilância em Saúde		0,00	90.000,00	70.000,00	70.700,00	71.760,50	302.460,50
537 - 4.4.90.51.00		0,00	90.000,00	70.000,00	70.700,00	71.760,50	302.460,50
3 - Recursos Próprios - Saúde		0,00	5.000,00	10.000,00	10.100,00	10.251,50	35.351,50
14 - Convênios Saúde		0,00	45.000,00	20.000,00	20.200,00	20.503,00	105.703,00
42 - Bloco de Investimento das Ações e Serviços Públicos de Saúde - União		0,00	40.000,00	40.000,00	40.400,00	41.006,00	161.406,00
Ação: 1.128 - Aquisição de Veículos, Móveis, Máquinas e Equipamentos Diversos para Vigilância em		0,00	84.000,00	45.000,00	45.450,00	46.131,75	220.581,75
538 - 4.4.90.52.00		0,00	84.000,00	45.000,00	45.450,00	46.131,75	220.581,75
3 - Recursos Próprios - Saúde		0,00	35.000,00	10.000,00	10.100,00	10.251,50	65.351,50
14 - Convênios Saúde		0,00	44.000,00	10.000,00	10.100,00	10.251,50	74.351,50
42 - Bloco de Investimento das Ações e Serviços Públicos de Saúde - União		0,00	5.000,00	25.000,00	25.250,00	25.628,75	80.878,75
Ação: 2.479 - Manutenção das Ações de Vigilância Sanitária		0,00	142.000,00	162.000,00	163.620,00	166.074,30	633.694,30
539 - 3.1.90.04.00		0,00	4.000,00	4.000,00	4.040,00	4.100,60	16.140,60
3 - Recursos Próprios - Saúde		0,00	2.000,00	2.000,00	2.020,00	2.050,30	8.070,30
41 - Bloco de Custeio das Ações e Serviços Públicos de Saúde - União		0,00	2.000,00	2.000,00	2.020,00	2.050,30	8.070,30

**Anexo de Compatibilidade PPA e LOA**

PPA 2022 - 2025 - Valores em R\$

	Valor global	2022	2023	2024	2025	Total
540 - 3.1.90.11.00	0,00	15.000,00	15.000,00	15.150,00	15.377,25	60.527,25
3 - Recursos Próprios - Saúde	0,00	10.000,00	10.000,00	10.100,00	10.251,50	40.351,50
41 - Bloco de Custeio das Ações e Serviços Públicos de Saúde - União	0,00	5.000,00	5.000,00	5.050,00	5.125,75	20.175,75
541 - 3.1.90.13.00	0,00	3.000,00	3.000,00	3.030,00	3.075,45	12.105,45
3 - Recursos Próprios - Saúde	0,00	2.000,00	2.000,00	2.020,00	2.050,30	8.070,30
41 - Bloco de Custeio das Ações e Serviços Públicos de Saúde - União	0,00	1.000,00	1.000,00	1.010,00	1.025,15	4.035,15
542 - 3.1.90.16.00	0,00	2.000,00	2.000,00	2.020,00	2.050,30	8.070,30
3 - Recursos Próprios - Saúde	0,00	1.000,00	1.000,00	1.010,00	1.025,15	4.035,15
41 - Bloco de Custeio das Ações e Serviços Públicos de Saúde - União	0,00	1.000,00	1.000,00	1.010,00	1.025,15	4.035,15
543 - 3.1.90.92.00	0,00	2.000,00	2.000,00	2.020,00	2.050,30	8.070,30
3 - Recursos Próprios - Saúde	0,00	1.000,00	1.000,00	1.010,00	1.025,15	4.035,15
41 - Bloco de Custeio das Ações e Serviços Públicos de Saúde - União	0,00	1.000,00	1.000,00	1.010,00	1.025,15	4.035,15
544 - 3.1.91.13.00	0,00	3.000,00	3.000,00	3.030,00	3.075,45	12.105,45
3 - Recursos Próprios - Saúde	0,00	1.000,00	1.000,00	1.010,00	1.025,15	4.035,15
41 - Bloco de Custeio das Ações e Serviços Públicos de Saúde - União	0,00	2.000,00	2.000,00	2.020,00	2.050,30	8.070,30
545 - 3.3.90.14.00	0,00	5.000,00	5.000,00	5.050,00	5.125,75	20.175,75
3 - Recursos Próprios - Saúde	0,00	4.000,00	4.000,00	4.040,00	4.100,60	16.140,60
41 - Bloco de Custeio das Ações e Serviços Públicos de Saúde - União	0,00	1.000,00	1.000,00	1.010,00	1.025,15	4.035,15
546 - 3.3.90.30.00	0,00	45.000,00	45.000,00	45.450,00	46.131,75	181.581,75
3 - Recursos Próprios - Saúde	0,00	20.000,00	20.000,00	20.200,00	20.503,00	80.703,00
41 - Bloco de Custeio das Ações e Serviços Públicos de Saúde - União	0,00	25.000,00	25.000,00	25.250,00	25.628,75	100.878,75
547 - 3.3.90.32.00	0,00	4.000,00	4.000,00	4.040,00	4.100,60	16.140,60
3 - Recursos Próprios - Saúde	0,00	2.000,00	2.000,00	2.020,00	2.050,30	8.070,30
41 - Bloco de Custeio das Ações e Serviços Públicos de Saúde - União	0,00	2.000,00	2.000,00	2.020,00	2.050,30	8.070,30
548 - 3.3.90.36.00	0,00	4.000,00	4.000,00	4.040,00	4.100,60	16.140,60
3 - Recursos Próprios - Saúde	0,00	2.000,00	2.000,00	2.020,00	2.050,30	8.070,30
41 - Bloco de Custeio das Ações e Serviços Públicos de Saúde - União	0,00	2.000,00	2.000,00	2.020,00	2.050,30	8.070,30
549 - 3.3.90.39.00	0,00	20.000,00	40.000,00	40.400,00	41.006,00	141.406,00
3 - Recursos Próprios - Saúde	0,00	10.000,00	10.000,00	10.100,00	10.251,50	40.351,50
41 - Bloco de Custeio das Ações e Serviços Públicos de Saúde - União	0,00	10.000,00	30.000,00	30.300,00	30.754,50	101.054,50
550 - 3.3.90.47.00	0,00	4.000,00	4.000,00	4.040,00	4.100,60	16.140,60
3 - Recursos Próprios - Saúde	0,00	2.000,00	2.000,00	2.020,00	2.050,30	8.070,30
41 - Bloco de Custeio das Ações e Serviços Públicos de Saúde - União	0,00	2.000,00	2.000,00	2.020,00	2.050,30	8.070,30
551 - 3.3.90.48.00	0,00	5.000,00	5.000,00	5.050,00	5.125,75	20.175,75
3 - Recursos Próprios - Saúde	0,00	2.000,00	2.000,00	2.020,00	2.050,30	8.070,30
41 - Bloco de Custeio das Ações e Serviços Públicos de Saúde - União	0,00	3.000,00	3.000,00	3.030,00	3.075,45	12.105,45
552 - 3.3.90.92.00	0,00	4.000,00	4.000,00	4.040,00	4.100,60	16.140,60
3 - Recursos Próprios - Saúde	0,00	2.000,00	2.000,00	2.020,00	2.050,30	8.070,30
41 - Bloco de Custeio das Ações e Serviços Públicos de Saúde - União	0,00	2.000,00	2.000,00	2.020,00	2.050,30	8.070,30

**Prefeitura Municipal de Sertânia**PRAÇA PREFEITO JOÃO PEREIRA VALE, 20 - CENTRO - 56.600-00 - Sertânia/ PE
CNPJ: 11.358.116/0001-13 Fone: 8738411156Usuário: Rostand Falcão de Lima
Chave de autenticação: 1289-9390-879Página
1 / 98**Anexo de Compatibilidade PPA e LOA**

PPA 2022 - 2025 - Valores em R\$

	Valor global	2022	2023	2024	2025	Total
553 - 3.1.90.91.00	0,00	2.000,00	2.000,00	2.020,00	2.050,30	8.070,30
3 - Recursos Próprios - Saúde	0,00	1.000,00	1.000,00	1.010,00	1.025,15	4.035,15
41 - Bloco de Custeio das Ações e Serviços Públicos de Saúde - União	0,00	1.000,00	1.000,00	1.010,00	1.025,15	4.035,15
554 - 3.3.90.33.00	0,00	4.000,00	4.000,00	4.040,00	4.100,60	16.140,60
3 - Recursos Próprios - Saúde	0,00	2.000,00	2.000,00	2.020,00	2.050,30	8.070,30
41 - Bloco de Custeio das Ações e Serviços Públicos de Saúde - União	0,00	2.000,00	2.000,00	2.020,00	2.050,30	8.070,30
555 - 3.3.90.35.00	0,00	4.000,00	4.000,00	4.040,00	4.100,60	16.140,60
3 - Recursos Próprios - Saúde	0,00	2.000,00	2.000,00	2.020,00	2.050,30	8.070,30
41 - Bloco de Custeio das Ações e Serviços Públicos de Saúde - União	0,00	2.000,00	2.000,00	2.020,00	2.050,30	8.070,30
556 - 3.3.90.37.00	0,00	4.000,00	4.000,00	4.040,00	4.100,60	16.140,60
3 - Recursos Próprios - Saúde	0,00	2.000,00	2.000,00	2.020,00	2.050,30	8.070,30
41 - Bloco de Custeio das Ações e Serviços Públicos de Saúde - União	0,00	2.000,00	2.000,00	2.020,00	2.050,30	8.070,30
557 - 3.3.90.91.00	0,00	4.000,00	4.000,00	4.040,00	4.100,60	16.140,60
3 - Recursos Próprios - Saúde	0,00	2.000,00	2.000,00	2.020,00	2.050,30	8.070,30
41 - Bloco de Custeio das Ações e Serviços Públicos de Saúde - União	0,00	2.000,00	2.000,00	2.020,00	2.050,30	8.070,30
558 - 3.3.90.93.00	0,00	4.000,00	4.000,00	4.040,00	4.100,60	16.140,60
3 - Recursos Próprios - Saúde	0,00	2.000,00	2.000,00	2.020,00	2.050,30	8.070,30
41 - Bloco de Custeio das Ações e Serviços Públicos de Saúde - União	0,00	2.000,00	2.000,00	2.020,00	2.050,30	8.070,30
1149 - 3.3.90.08.00	0,00	0,00	0,00	0,00	0,00	0,00
Ação: 2.480 - Manutenção das Ações de Vigilância Sanitária Epidemiológica	0,00	799.000,00	1.011.000,00	1.021.110,00	1.036.426,65	3.867.536,65
559 - 3.1.90.04.00	0,00	4.000,00	4.000,00	4.040,00	4.100,60	16.140,60
3 - Recursos Próprios - Saúde	0,00	2.000,00	2.000,00	2.020,00	2.050,30	8.070,30
41 - Bloco de Custeio das Ações e Serviços Públicos de Saúde - União	0,00	2.000,00	2.000,00	2.020,00	2.050,30	8.070,30
560 - 3.1.90.11.00	0,00	520.000,00	732.000,00	739.320,00	750.409,80	2.741.729,80
3 - Recursos Próprios - Saúde	0,00	500.000,00	280.000,00	282.800,00	287.042,00	1.349.842,00
41 - Bloco de Custeio das Ações e Serviços Públicos de Saúde - União	0,00	20.000,00	220.000,00	222.200,00	225.533,00	687.733,00
61 - MSC - 1.604.0000 - Transferências Provenientes do Governo Federal destinadas ao vencimento dos a	0,00	0,00	232.000,00	234.320,00	237.834,80	704.154,80
561 - 3.1.90.13.00	0,00	4.000,00	4.000,00	4.040,00	4.100,60	16.140,60
3 - Recursos Próprios - Saúde	0,00	2.000,00	2.000,00	2.020,00	2.050,30	8.070,30
41 - Bloco de Custeio das Ações e Serviços Públicos de Saúde - União	0,00	2.000,00	2.000,00	2.020,00	2.050,30	8.070,30
562 - 3.1.90.16.00	0,00	4.000,00	4.000,00	4.040,00	4.100,60	16.140,60
3 - Recursos Próprios - Saúde	0,00	2.000,00	2.000,00	2.020,00	2.050,30	8.070,30
41 - Bloco de Custeio das Ações e Serviços Públicos de Saúde - União	0,00	2.000,00	2.000,00	2.020,00	2.050,30	8.070,30
563 - 3.1.90.92.00	0,00	4.000,00	4.000,00	4.040,00	4.100,60	16.140,60
3 - Recursos Próprios - Saúde	0,00	2.000,00	2.000,00	2.020,00	2.050,30	8.070,30
41 - Bloco de Custeio das Ações e Serviços Públicos de Saúde - União	0,00	2.000,00	2.000,00	2.020,00	2.050,30	8.070,30
564 - 3.1.91.13.00	0,00	102.000,00	132.000,00	133.320,00	135.319,80	502.639,80
3 - Recursos Próprios - Saúde	0,00	50.000,00	80.000,00	80.800,00	82.012,00	292.812,00
41 - Bloco de Custeio das Ações e Serviços Públicos de Saúde - União	0,00	52.000,00	10.000,00	10.100,00	10.251,50	82.351,50

**Prefeitura Municipal de Sertânia**PRAÇA PREFEITO JOÃO PEREIRA VALE, 20 - CENTRO - 56.600-00 - Sertânia/ PE
CNPJ: 11.358.116/0001-13 Fone: 8738411156Usuário: Rostand Falcão de Lima
Chave de autenticação: 1289-9390-879Página
1 / 98**Anexo de Compatibilidade PPA e LOA**

PPA 2022 - 2025 - Valores em R\$

	Valor global	2022	2023	2024	2025	Total
61 - MSC - 1.604.0000 - Transferências Provenientes do Governo Federal destinadas ao vencimento dos a	0,00	0,00	42.000,00	42.420,00	43.056,30	127.476,30
565 - 3.3.90.14.00	0,00	3.000,00	3.000,00	3.030,00	3.075,45	12.105,45
3 - Recursos Próprios - Saúde	0,00	2.000,00	2.000,00	2.020,00	2.050,30	8.070,30
41 - Bloco de Custeio das Ações e Serviços Públicos de Saúde - União	0,00	1.000,00	1.000,00	1.010,00	1.025,15	4.035,15
566 - 3.3.90.30.00	0,00	35.000,00	25.000,00	25.250,00	25.628,75	110.878,75
3 - Recursos Próprios - Saúde	0,00	20.000,00	10.000,00	10.100,00	10.251,50	50.351,50
41 - Bloco de Custeio das Ações e Serviços Públicos de Saúde - União	0,00	15.000,00	15.000,00	15.150,00	15.377,25	60.527,25
567 - 3.3.90.32.00	0,00	2.000,00	2.000,00	2.020,00	2.050,30	8.070,30
3 - Recursos Próprios - Saúde	0,00	1.000,00	1.000,00	1.010,00	1.025,15	4.035,15
41 - Bloco de Custeio das Ações e Serviços Públicos de Saúde - União	0,00	1.000,00	1.000,00	1.010,00	1.025,15	4.035,15
568 - 3.3.90.36.00	0,00	25.000,00	20.000,00	20.200,00	20.503,00	85.703,00
3 - Recursos Próprios - Saúde	0,00	15.000,00	10.000,00	10.100,00	10.251,50	45.351,50
41 - Bloco de Custeio das Ações e Serviços Públicos de Saúde - União	0,00	10.000,00	10.000,00	10.100,00	10.251,50	40.351,50
569 - 3.3.90.39.00	0,00	60.000,00	45.000,00	45.450,00	46.131,75	196.581,75
3 - Recursos Próprios - Saúde	0,00	25.000,00	10.000,00	10.100,00	10.251,50	55.351,50
41 - Bloco de Custeio das Ações e Serviços Públicos de Saúde - União	0,00	35.000,00	35.000,00	35.350,00	35.880,25	141.230,25
570 - 3.3.90.47.00	0,00	4.000,00	4.000,00	4.040,00	4.100,60	16.140,60
3 - Recursos Próprios - Saúde	0,00	2.000,00	2.000,00	2.020,00	2.050,30	8.070,30
41 - Bloco de Custeio das Ações e Serviços Públicos de Saúde - União	0,00	2.000,00	2.000,00	2.020,00	2.050,30	8.070,30
571 - 3.3.90.48.00	0,00	4.000,00	4.000,00	4.040,00	4.100,60	16.140,60
3 - Recursos Próprios - Saúde	0,00	2.000,00	2.000,00	2.020,00	2.050,30	8.070,30
41 - Bloco de Custeio das Ações e Serviços Públicos de Saúde - União	0,00	2.000,00	2.000,00	2.020,00	2.050,30	8.070,30
572 - 3.3.90.92.00	0,00	4.000,00	4.000,00	4.040,00	4.100,60	16.140,60
3 - Recursos Próprios - Saúde	0,00	2.000,00	2.000,00	2.020,00	2.050,30	8.070,30
41 - Bloco de Custeio das Ações e Serviços Públicos de Saúde - União	0,00	2.000,00	2.000,00	2.020,00	2.050,30	8.070,30
573 - 3.1.90.91.00	0,00	4.000,00	4.000,00	4.040,00	4.100,60	16.140,60
3 - Recursos Próprios - Saúde	0,00	2.000,00	2.000,00	2.020,00	2.050,30	8.070,30
41 - Bloco de Custeio das Ações e Serviços Públicos de Saúde - União	0,00	2.000,00	2.000,00	2.020,00	2.050,30	8.070,30
574 - 3.3.90.33.00	0,00	4.000,00	4.000,00	4.040,00	4.100,60	16.140,60
3 - Recursos Próprios - Saúde	0,00	2.000,00	2.000,00	2.020,00	2.050,30	8.070,30
41 - Bloco de Custeio das Ações e Serviços Públicos de Saúde - União	0,00	2.000,00	2.000,00	2.020,00	2.050,30	8.070,30
575 - 3.3.90.35.00	0,00	4.000,00	4.000,00	4.040,00	4.100,60	16.140,60
3 - Recursos Próprios - Saúde	0,00	2.000,00	2.000,00	2.020,00	2.050,30	8.070,30
41 - Bloco de Custeio das Ações e Serviços Públicos de Saúde - União	0,00	2.000,00	2.000,00	2.020,00	2.050,30	8.070,30
576 - 3.3.90.37.00	0,00	2.000,00	2.000,00	2.020,00	2.050,30	8.070,30
3 - Recursos Próprios - Saúde	0,00	2.000,00	2.000,00	2.020,00	2.050,30	8.070,30
41 - Bloco de Custeio das Ações e Serviços Públicos de Saúde - União	0,00	0,00	0,00	0,00	0,00	0,00
577 - 3.3.90.91.00	0,00	2.000,00	2.000,00	2.020,00	2.050,30	8.070,30
3 - Recursos Próprios - Saúde	0,00	2.000,00	2.000,00	2.020,00	2.050,30	8.070,30

**Prefeitura Municipal de Sertânia**PRAÇA PREFEITO JOÃO PEREIRA VALE, 20 - CENTRO - 56.600-00 - Sertânia/ PE
CNPJ: 11.358.116/0001-13 Fone: 8738411156Usuário: Rostand Falcão de Lima
Chave de autenticação: 1289-9390-879Página
1 / 98**Anexo de Compatibilidade PPA e LOA**

PPA 2022 - 2025 - Valores em R\$						
	Valor global	2022	2023	2024	2025	Total
578 - 3.3.90.93.00	0,00	8.000,00	8.000,00	8.080,00	8.201,20	32.281,20
3 - Recursos Próprios - Saúde	0,00	6.000,00	6.000,00	6.060,00	6.150,90	24.210,90
41 - Bloco de Custeio das Ações e Serviços Públicos de Saúde - União	0,00	2.000,00	2.000,00	2.020,00	2.050,30	8.070,30
1150 - 3.3.90.08.00	0,00	0,00	0,00	0,00	0,00	0,00
3 - Recursos Próprios - Saúde	0,00	0,00	0,00	0,00	0,00	0,00
41 - Bloco de Custeio das Ações e Serviços Públicos de Saúde - União	0,00	0,00	0,00	0,00	0,00	0,00
Subfunção: 845 - Outras Transferências	0,00	37.000,00	667.000,00	673.670,00	683.775,05	2.061.445,05
Programa: 4006 - COOPERAÇÕES TÉCNICO-FINANCEIRAS COM OUTROS ENTES FEDERADOS - CONDOMA	0,00	37.000,00	37.000,00	37.370,00	37.930,55	149.300,55
Ação: 1.129 - Ação de financiamento para o Consórcio Público	0,00	22.000,00	22.000,00	22.220,00	22.553,30	88.773,30
579 - 4.4.71.70.00	0,00	22.000,00	22.000,00	22.220,00	22.553,30	88.773,30
3 - Recursos Próprios - Saúde	0,00	2.000,00	2.000,00	2.020,00	2.050,30	8.070,30
42 - Bloco de Investimento das Ações e Serviços Públicos de Saúde - União	0,00	20.000,00	20.000,00	20.200,00	20.503,00	80.703,00
Ação: 1.162 - Ação de Investimento Vinculadas ao Condomar	0,00	5.000,00	5.000,00	5.050,00	5.125,75	20.175,75
899 - 4.4.71.70.00	0,00	5.000,00	5.000,00	5.050,00	5.125,75	20.175,75
3 - Recursos Próprios - Saúde	0,00	5.000,00	5.000,00	5.050,00	5.125,75	20.175,75
Ação: 2.481 - Manutenção das Atividades do Programa de Consórcio Público	0,00	10.000,00	10.000,00	10.100,00	10.251,50	40.351,50
580 - 3.3.71.70.00	0,00	5.000,00	5.000,00	5.050,00	5.125,75	20.175,75
3 - Recursos Próprios - Saúde	0,00	5.000,00	5.000,00	5.050,00	5.125,75	20.175,75
581 - 3.1.71.70.00	0,00	5.000,00	5.000,00	5.050,00	5.125,75	20.175,75
3 - Recursos Próprios - Saúde	0,00	5.000,00	5.000,00	5.050,00	5.125,75	20.175,75
Programa: 4009 - GESTÃO ADMINISTRATIVA DO CIMPAJEÚ	0,00	0,00	630.000,00	636.300,00	645.844,50	1.912.144,50
Ação: 1.213 - Participação em Consórcios Públicos com outros Entes Federados - Investimento	0,00	0,00	10.000,00	10.100,00	10.251,50	30.351,50
1468 - 4.4.71.70.00	0,00	0,00	10.000,00	10.100,00	10.251,50	30.351,50
3 - Recursos Próprios - Saúde	0,00	0,00	10.000,00	10.100,00	10.251,50	30.351,50
Ação: 2.9088 - Participação em Consórcios Públicos com outros Entes Federados	0,00	0,00	620.000,00	626.200,00	635.593,00	1.881.793,00
1469 - 3.1.71.70.00	0,00	0,00	10.000,00	10.100,00	10.251,50	30.351,50
3 - Recursos Próprios - Saúde	0,00	0,00	10.000,00	10.100,00	10.251,50	30.351,50
1470 - 3.3.71.70.00	0,00	0,00	610.000,00	616.100,00	625.341,50	1.851.441,50
3 - Recursos Próprios - Saúde	0,00	0,00	610.000,00	616.100,00	625.341,50	1.851.441,50
Função: 28 - Encargos Especiais	0,00	30.000,00	30.000,00	30.300,00	30.754,50	121.054,50
Subfunção: 843 - Serviço da Dívida Interna	0,00	30.000,00	30.000,00	30.300,00	30.754,50	121.054,50
Programa: 10001 - GESTÃO ADMINISTRATIVA DA SAÚDE E QUALIFICAÇÃO DA GESTÃO DO SUS	0,00	30.000,00	30.000,00	30.300,00	30.754,50	121.054,50
Ação: 0.18 - Amortização de Dívidas Públicas	0,00	30.000,00	30.000,00	30.300,00	30.754,50	121.054,50
582 - 4.6.90.71.00	0,00	15.000,00	15.000,00	15.150,00	15.377,25	60.527,25
3 - Recursos Próprios - Saúde	0,00	5.000,00	5.000,00	5.050,00	5.125,75	20.175,75
42 - Bloco de Investimento das Ações e Serviços Públicos de Saúde - União	0,00	10.000,00	10.000,00	10.100,00	10.251,50	40.351,50
583 - 4.6.91.71.00	0,00	15.000,00	15.000,00	15.150,00	15.377,25	60.527,25
3 - Recursos Próprios - Saúde	0,00	5.000,00	5.000,00	5.050,00	5.125,75	20.175,75

**Prefeitura Municipal de Sertânia**PRAÇA PREFEITO JOÃO PEREIRA VALE, 20 - CENTRO - 56.600-00 - Sertânia/ PE
CNPJ: 11.358.116/0001-13 Fone: 8738411156Usuário: Rostand Falcão de Lima
Chave de autenticação: 1289-9390-879Página
1 / 98**Anexo de Compatibilidade PPA e LOA**

PPA 2022 - 2025 - Valores em R\$

	Valor global	2022	2023	2024	2025	Total
42 - Bloco de Investimento das Ações e Serviços Públicos de Saúde - União	0,00	10.000,00	10.000,00	10.100,00	10.251,50	40.351,50
Unidade Orçamentária: 20001 - Consórcio Intermunicipal Dom Mariano - CONDOMAR	0,00	22.200,00	82.000,00	82.820,00	84.062,32	271.082,32
Função: 10 - Saúde	0,00	22.200,00	82.000,00	82.820,00	84.062,32	271.082,32
Subfunção: 122 - Administração Geral	0,00	22.200,00	82.000,00	82.820,00	84.062,32	271.082,32
Programa: 4007 - Gestão Administrativa do CONDOMAR	0,00	22.200,00	82.000,00	82.820,00	84.062,32	271.082,32
Ação: 1.166 - Construção, Reforma e/ou Ampliação Vinculadas ao CONDOMAR	0,00	0,00	0,00	0,00	0,00	0,00
904 - 4.4.90.51.00	0,00	0,00	0,00	0,00	0,00	0,00
Ação: 1.170 - Aquisição de Veículos, Equipamentos, Móveis e Utensílios para o CONDOMAR	0,00	2.600,00	0,00	0,00	0,00	2.600,00
908 - 4.4.90.52.00	0,00	2.600,00	0,00	0,00	0,00	2.600,00
1306 - MSC - 1.880.0000 Recursos dos Consórcios - Rateio	0,00	2.600,00	0,00	0,00	0,00	2.600,00
Ação: 1.174 - Aquisição de Imóvel Vinculados ao - CONDOMAR	0,00	0,00	0,00	0,00	0,00	0,00
909 - 4.4.90.52.00	0,00	0,00	0,00	0,00	0,00	0,00
Ação: 1.210 - AQUISIÇÃO DE MÓVEIS, MÁQUINAS E EQUIPAMENTOS PARA O NISMI	0,00	0,00	500,00	505,00	512,58	1.517,58
1459 - 4.4.90.52.00	0,00	0,00	500,00	505,00	512,58	1.517,58
1306 - MSC - 1.880.0000 Recursos dos Consórcios - Rateio	0,00	0,00	500,00	505,00	512,58	1.517,58
Ação: 2.9053 - Manutenção das Atividades Administrativas do CONDOMAR	0,00	19.600,00	6.650,00	6.716,50	6.817,27	39.783,77
933 - 3.1.90.04.00	0,00	2.100,00	750,00	757,50	768,86	4.376,36
1306 - MSC - 1.880.0000 Recursos dos Consórcios - Rateio	0,00	2.100,00	750,00	757,50	768,86	4.376,36
934 - 3.1.90.11.00	0,00	3.500,00	1.000,00	1.010,00	1.025,15	6.535,15
1306 - MSC - 1.880.0000 Recursos dos Consórcios - Rateio	0,00	3.500,00	1.000,00	1.010,00	1.025,15	6.535,15
935 - 3.1.90.13.00	0,00	750,00	600,00	606,00	615,09	2.571,09
1306 - MSC - 1.880.0000 Recursos dos Consórcios - Rateio	0,00	750,00	600,00	606,00	615,09	2.571,09
936 - 3.1.90.91.00	0,00	500,00	200,00	202,00	205,03	1.107,03
1306 - MSC - 1.880.0000 Recursos dos Consórcios - Rateio	0,00	500,00	200,00	202,00	205,03	1.107,03
937 - 3.1.90.92.00	0,00	750,00	200,00	202,00	205,03	1.357,03
1306 - MSC - 1.880.0000 Recursos dos Consórcios - Rateio	0,00	750,00	200,00	202,00	205,03	1.357,03
938 - 3.1.90.94.00	0,00	600,00	200,00	202,00	205,03	1.207,03
1306 - MSC - 1.880.0000 Recursos dos Consórcios - Rateio	0,00	600,00	200,00	202,00	205,03	1.207,03
939 - 3.1.90.16.00	0,00	500,00	200,00	202,00	205,03	1.107,03
1306 - MSC - 1.880.0000 Recursos dos Consórcios - Rateio	0,00	500,00	200,00	202,00	205,03	1.107,03
940 - 3.3.90.14.00	0,00	500,00	250,00	252,50	256,29	1.258,79
1306 - MSC - 1.880.0000 Recursos dos Consórcios - Rateio	0,00	500,00	250,00	252,50	256,29	1.258,79
941 - 3.3.90.30.00	0,00	1.400,00	500,00	505,00	512,58	2.917,58
1306 - MSC - 1.880.0000 Recursos dos Consórcios - Rateio	0,00	1.400,00	500,00	505,00	512,58	2.917,58
942 - 3.3.90.33.00	0,00	500,00	200,00	202,00	205,03	1.107,03
1306 - MSC - 1.880.0000 Recursos dos Consórcios - Rateio	0,00	500,00	200,00	202,00	205,03	1.107,03
943 - 3.3.90.34.00	0,00	500,00	200,00	202,00	205,03	1.107,03
1306 - MSC - 1.880.0000 Recursos dos Consórcios - Rateio	0,00	500,00	200,00	202,00	205,03	1.107,03
944 - 3.3.90.35.00	0,00	1.000,00	250,00	252,50	256,29	1.758,79

**Anexo de Compatibilidade PPA e LOA**

PPA 2022 - 2025 - Valores em R\$

		Valor global	2022	2023	2024	2025	Total
	1306 - MSC - 1.880.0000 Recursos dos Consórcios - Rateio	0,00	1.000,00	250,00	252,50	256,29	1.758,79
	945 - 3.3.90.36.00	0,00	1.400,00	500,00	505,00	512,58	2.917,58
	1306 - MSC - 1.880.0000 Recursos dos Consórcios - Rateio	0,00	1.400,00	500,00	505,00	512,58	2.917,58
	946 - 3.3.90.37.00	0,00	500,00	200,00	202,00	205,03	1.107,03
	1306 - MSC - 1.880.0000 Recursos dos Consórcios - Rateio	0,00	500,00	200,00	202,00	205,03	1.107,03
	947 - 3.3.90.39.00	0,00	3.600,00	500,00	505,00	512,58	5.117,58
	1306 - MSC - 1.880.0000 Recursos dos Consórcios - Rateio	0,00	3.600,00	500,00	505,00	512,58	5.117,58
	948 - 3.3.90.41.00	0,00	500,00	200,00	202,00	205,03	1.107,03
	1306 - MSC - 1.880.0000 Recursos dos Consórcios - Rateio	0,00	500,00	200,00	202,00	205,03	1.107,03
	949 - 3.3.90.46.00	0,00	0,00	0,00	0,00	0,00	0,00
	950 - 3.3.90.47.00	0,00	500,00	200,00	202,00	205,03	1.107,03
	1306 - MSC - 1.880.0000 Recursos dos Consórcios - Rateio	0,00	500,00	200,00	202,00	205,03	1.107,03
	951 - 3.3.90.92.00	0,00	500,00	500,00	505,00	512,58	2.017,58
	1306 - MSC - 1.880.0000 Recursos dos Consórcios - Rateio	0,00	500,00	500,00	505,00	512,58	2.017,58
Ação:	2.9069 - CAPACITAÇÃO DOS PROFISSIONAIS DA SÚDE - NISMI	0,00	0,00	1.950,00	1.969,50	1.999,04	5.918,54
	1333 - 3.3.90.14.00	0,00	0,00	200,00	202,00	205,03	607,03
	1306 - MSC - 1.880.0000 Recursos dos Consórcios - Rateio	0,00	0,00	200,00	202,00	205,03	607,03
	1334 - 3.3.90.30.00	0,00	0,00	250,00	252,50	256,29	758,79
	1306 - MSC - 1.880.0000 Recursos dos Consórcios - Rateio	0,00	0,00	250,00	252,50	256,29	758,79
	1335 - 3.3.90.33.00	0,00	0,00	200,00	202,00	205,03	607,03
	1306 - MSC - 1.880.0000 Recursos dos Consórcios - Rateio	0,00	0,00	200,00	202,00	205,03	607,03
	1336 - 3.3.90.35.00	0,00	0,00	250,00	252,50	256,29	758,79
	1306 - MSC - 1.880.0000 Recursos dos Consórcios - Rateio	0,00	0,00	250,00	252,50	256,29	758,79
	1337 - 3.3.90.36.00	0,00	0,00	300,00	303,00	307,54	910,54
	1306 - MSC - 1.880.0000 Recursos dos Consórcios - Rateio	0,00	0,00	300,00	303,00	307,54	910,54
	1338 - 3.3.90.39.00	0,00	0,00	750,00	757,50	768,86	2.276,36
	1306 - MSC - 1.880.0000 Recursos dos Consórcios - Rateio	0,00	0,00	750,00	757,50	768,86	2.276,36
Ação:	2.9070 - GESTÃO DOS SERVIÇOS DE SAÚDE DOS ENTES CONSÓRCIADOS PELO NISMI	0,00	0,00	70.000,00	70.700,00	71.760,50	212.460,50
	1339 - 3.3.90.30.00	0,00	0,00	5.000,00	5.050,00	5.125,75	15.175,75
	1307 - MSC - 1.880.0000 Recursos dos Consórcios - Programa	0,00	0,00	5.000,00	5.050,00	5.125,75	15.175,75
	1340 - 3.3.90.36.00	0,00	0,00	4.000,00	4.040,00	4.100,60	12.140,60
	1307 - MSC - 1.880.0000 Recursos dos Consórcios - Programa	0,00	0,00	4.000,00	4.040,00	4.100,60	12.140,60
	1341 - 3.3.90.39.00	0,00	0,00	52.750,00	53.277,50	54.076,66	160.104,16
	1307 - MSC - 1.880.0000 Recursos dos Consórcios - Programa	0,00	0,00	52.750,00	53.277,50	54.076,66	160.104,16
	1342 - 3.3.90.92.00	0,00	0,00	8.250,00	8.332,50	8.457,49	25.039,99
	1307 - MSC - 1.880.0000 Recursos dos Consórcios - Programa	0,00	0,00	8.250,00	8.332,50	8.457,49	25.039,99
Ação:	2.9071 - MANUT. DO PROGRAMA CONSORCIAL DA JUNTA MÉDICA E MEDICINA NO TRABALHO	0,00	0,00	2.900,00	2.929,00	2.972,93	8.801,93
	1343 - 3.3.90.30.00	0,00	0,00	300,00	303,00	307,54	910,54
	1307 - MSC - 1.880.0000 Recursos dos Consórcios - Programa	0,00	0,00	300,00	303,00	307,54	910,54

**Anexo de Compatibilidade PPA e LOA**

PPA 2022 - 2025 - Valores em R\$

	Valor global	2022	2023	2024	2025	Total
1344 - 3.3.90.34.00	0,00	0,00	200,00	202,00	205,03	607,03
1307 - MSC - 1.880.0000 Recursos dos Consórcios - Programa	0,00	0,00	200,00	202,00	205,03	607,03
1345 - 3.3.90.36.00	0,00	0,00	300,00	303,00	307,54	910,54
1307 - MSC - 1.880.0000 Recursos dos Consórcios - Programa	0,00	0,00	300,00	303,00	307,54	910,54
1346 - 3.3.90.39.00	0,00	0,00	2.100,00	2.121,00	2.152,82	6.373,82
1307 - MSC - 1.880.0000 Recursos dos Consórcios - Programa	0,00	0,00	2.100,00	2.121,00	2.152,82	6.373,82
Unidade Gestora: 145006 - Centro de Excelência em Derivados de Carne e Leite - CEDOC	0,00	370.000,00	370.000,00	373.700,00	379.305,50	1.493.005,50
Unidade Orçamentária: 1001 - Centro de Ex. Deriv. Carne/Leite Cap e Ovinos - CEDOCA	0,00	370.000,00	370.000,00	373.700,00	379.305,50	1.493.005,50
Função: 20 - Agricultura	0,00	370.000,00	370.000,00	373.700,00	379.305,50	1.493.005,50
Subfunção: 605 - Abastecimento	0,00	370.000,00	370.000,00	373.700,00	379.305,50	1.493.005,50
Programa: 20002 - GESTÃO DAS ATIVIDADES DO CENTRO DE EX. DERIVADOS DA CARNE/LEITE DE CAPR	0,00	370.000,00	370.000,00	373.700,00	379.305,50	1.493.005,50
Ação: 0.15 - Amortização de Dívidas Fundadas com Outros Órgãos	0,00	25.000,00	2.000,00	2.020,00	2.050,30	31.070,30
612 - 4.6.90.71.00	0,00	20.000,00	1.000,00	1.010,00	1.025,15	23.035,15
1 - Recursos Próprios - Livre	0,00	20.000,00	1.000,00	1.010,00	1.025,15	23.035,15
613 - 4.6.91.71.00	0,00	5.000,00	1.000,00	1.010,00	1.025,15	8.035,15
1 - Recursos Próprios - Livre	0,00	5.000,00	1.000,00	1.010,00	1.025,15	8.035,15
Ação: 1.132 - Construção, Reforma, e/ou Ampliações e Outros Reparos da Área Física do CEDOCA	0,00	11.000,00	34.000,00	34.340,00	34.855,10	114.195,10
614 - 4.5.90.61.00	0,00	1.000,00	1.000,00	1.010,00	1.025,15	4.035,15
1 - Recursos Próprios - Livre	0,00	1.000,00	1.000,00	1.010,00	1.025,15	4.035,15
615 - 4.4.90.51.00	0,00	10.000,00	33.000,00	33.330,00	33.829,95	110.159,95
1 - Recursos Próprios - Livre	0,00	10.000,00	33.000,00	33.330,00	33.829,95	110.159,95
Ação: 1.133 - Aquisição de Veículos, Móveis, Máquinas e Equipamentos e Outros para o CEDOCA	0,00	110.000,00	110.000,00	111.100,00	112.766,50	443.866,50
616 - 4.4.90.52.00	0,00	110.000,00	110.000,00	111.100,00	112.766,50	443.866,50
1 - Recursos Próprios - Livre	0,00	110.000,00	45.000,00	45.450,00	46.131,75	246.581,75
28 - Outros Convênios	0,00	0,00	65.000,00	65.650,00	66.634,75	197.284,75
Ação: 1.134 - Aquisição e/ou Desapropriação de Imóveis e Terrenos para o CEDOCA	0,00	5.000,00	1.000,00	1.010,00	1.025,15	8.035,15
618 - 4.4.90.61.00	0,00	5.000,00	1.000,00	1.010,00	1.025,15	8.035,15
1 - Recursos Próprios - Livre	0,00	5.000,00	1.000,00	1.010,00	1.025,15	8.035,15
Ação: 2.492 - Manutenção das Atividades do CEDOCA	0,00	219.000,00	223.000,00	225.230,00	228.608,45	895.838,45
622 - 3.1.90.04.00	0,00	5.000,00	1.000,00	1.010,00	1.025,15	8.035,15
1 - Recursos Próprios - Livre	0,00	5.000,00	1.000,00	1.010,00	1.025,15	8.035,15
623 - 3.1.90.11.00	0,00	5.000,00	1.000,00	1.010,00	1.025,15	8.035,15
1 - Recursos Próprios - Livre	0,00	5.000,00	1.000,00	1.010,00	1.025,15	8.035,15
624 - 3.1.90.13.00	0,00	2.000,00	2.000,00	2.020,00	2.050,30	8.070,30
1 - Recursos Próprios - Livre	0,00	2.000,00	2.000,00	2.020,00	2.050,30	8.070,30
625 - 3.1.90.94.00	0,00	2.000,00	2.000,00	2.020,00	2.050,30	8.070,30
1 - Recursos Próprios - Livre	0,00	2.000,00	2.000,00	2.020,00	2.050,30	8.070,30
626 - 3.1.91.13.00	0,00	1.000,00	1.000,00	1.010,00	1.025,15	4.035,15
1 - Recursos Próprios - Livre	0,00	1.000,00	1.000,00	1.010,00	1.025,15	4.035,15

**Anexo de Compatibilidade PPA e LOA**

PPA 2022 - 2025 - Valores em R\$

	Valor global	2022	2023	2024	2025	Total
627 - 3.3.90.14.00	0,00	10.000,00	10.000,00	10.100,00	10.251,50	40.351,50
1 - Recursos Próprios - Livre	0,00	10.000,00	10.000,00	10.100,00	10.251,50	40.351,50
628 - 3.3.90.30.00	0,00	50.000,00	54.000,00	54.540,00	55.358,10	213.898,10
1 - Recursos Próprios - Livre	0,00	50.000,00	54.000,00	54.540,00	55.358,10	213.898,10
629 - 3.3.90.35.00	0,00	40.000,00	40.000,00	40.400,00	41.006,00	161.406,00
1 - Recursos Próprios - Livre	0,00	40.000,00	40.000,00	40.400,00	41.006,00	161.406,00
630 - 3.3.90.36.00	0,00	20.000,00	20.000,00	20.200,00	20.503,00	80.703,00
1 - Recursos Próprios - Livre	0,00	20.000,00	20.000,00	20.200,00	20.503,00	80.703,00
631 - 3.3.90.39.00	0,00	50.000,00	58.000,00	58.580,00	59.458,70	226.038,70
1 - Recursos Próprios - Livre	0,00	50.000,00	58.000,00	58.580,00	59.458,70	226.038,70
632 - 3.3.90.47.00	0,00	5.000,00	5.000,00	5.050,00	5.125,75	20.175,75
1 - Recursos Próprios - Livre	0,00	5.000,00	5.000,00	5.050,00	5.125,75	20.175,75
633 - 3.3.90.92.00	0,00	20.000,00	20.000,00	20.200,00	20.503,00	80.703,00
1 - Recursos Próprios - Livre	0,00	20.000,00	20.000,00	20.200,00	20.503,00	80.703,00
634 - 3.1.90.16.00	0,00	1.000,00	1.000,00	1.010,00	1.025,15	4.035,15
1 - Recursos Próprios - Livre	0,00	1.000,00	1.000,00	1.010,00	1.025,15	4.035,15
635 - 3.1.90.92.00	0,00	1.000,00	1.000,00	1.010,00	1.025,15	4.035,15
1 - Recursos Próprios - Livre	0,00	1.000,00	1.000,00	1.010,00	1.025,15	4.035,15
636 - 3.1.90.91.00	0,00	1.000,00	1.000,00	1.010,00	1.025,15	4.035,15
1 - Recursos Próprios - Livre	0,00	1.000,00	1.000,00	1.010,00	1.025,15	4.035,15
637 - 3.3.90.32.00	0,00	1.000,00	1.000,00	1.010,00	1.025,15	4.035,15
1 - Recursos Próprios - Livre	0,00	1.000,00	1.000,00	1.010,00	1.025,15	4.035,15
638 - 3.3.90.48.00	0,00	1.000,00	1.000,00	1.010,00	1.025,15	4.035,15
1 - Recursos Próprios - Livre	0,00	1.000,00	1.000,00	1.010,00	1.025,15	4.035,15
639 - 3.3.90.33.00	0,00	1.000,00	1.000,00	1.010,00	1.025,15	4.035,15
1 - Recursos Próprios - Livre	0,00	1.000,00	1.000,00	1.010,00	1.025,15	4.035,15
640 - 3.3.90.37.00	0,00	1.000,00	1.000,00	1.010,00	1.025,15	4.035,15
1 - Recursos Próprios - Livre	0,00	1.000,00	1.000,00	1.010,00	1.025,15	4.035,15
641 - 3.3.90.91.00	0,00	1.000,00	1.000,00	1.010,00	1.025,15	4.035,15
1 - Recursos Próprios - Livre	0,00	1.000,00	1.000,00	1.010,00	1.025,15	4.035,15
642 - 3.3.90.93.00	0,00	1.000,00	1.000,00	1.010,00	1.025,15	4.035,15
1 - Recursos Próprios - Livre	0,00	1.000,00	1.000,00	1.010,00	1.025,15	4.035,15
Unidade Gestora: 145007 - Fundo Municipal de Assistência Social de Sertânia	0,00	4.948.000,00	5.089.000,00	5.139.890,00	5.216.988,35	20.393.878,35
Unidade Orçamentária: 8001 - Fundo Municipal de Assistência Social	0,00	4.948.000,00	5.089.000,00	5.139.890,00	5.216.988,35	20.393.878,35
Função: 8 - Assistência Social	0,00	4.948.000,00	5.089.000,00	5.139.890,00	5.216.988,35	20.393.878,35
Subfunção: 122 - Administração Geral	0,00	1.375.000,00	2.065.000,00	2.085.650,00	2.116.934,75	7.642.584,75
Programa: 8004 - GESTÃO DA SECRETARIA DE ASSISTÊNCIA E DESENVOLVIMENTO SOCIAL	0,00	1.373.000,00	2.063.000,00	2.083.630,00	2.114.884,45	7.634.514,45
Ação: 1.124 - Aquisição de Veículos, Móveis, Máquinas e Equipamentos diversos para o Programa	0,00	40.000,00	40.000,00	40.400,00	41.006,00	161.406,00
528 - 4.4.90.52.00	0,00	40.000,00	40.000,00	40.400,00	41.006,00	161.406,00

**Prefeitura Municipal de Sertânia**PRAÇA PREFEITO JOÃO PEREIRA VALE, 20 - CENTRO - 56.600-00 - Sertânia/ PE
CNPJ: 11.358.116/0001-13 Fone: 8738411156

Usuário: Rostand Falcão de Lima

Chave de autenticação: 1289-9390-879

Página

1 / 98

Anexo de Compatibilidade PPA e LOA

PPA 2022 - 2025 - Valores em R\$

		Valor global	2022	2023	2024	2025	Total
	1 - Recursos Próprios - Livre	0,00	30.000,00	30.000,00	30.300,00	30.754,50	121.054,50
	15 - Recursos Transferidos pelo FNAS	0,00	10.000,00	10.000,00	10.100,00	10.251,50	40.351,50
Ação:	1.130 - Construção, Reforma, Reparos e outros Vinculados ao Programa	0,00	35.000,00	200.000,00	202.000,00	205.030,00	642.030,00
	585 - 4.4.90.51.00	0,00	35.000,00	200.000,00	202.000,00	205.030,00	642.030,00
	1 - Recursos Próprios - Livre	0,00	35.000,00	200.000,00	202.000,00	205.030,00	642.030,00
Ação:	1.131 - Aquisição e/ou Desapropriação de Imóveis para o Programa	0,00	30.000,00	20.000,00	20.200,00	20.503,00	90.703,00
	592 - 4.4.90.61.00	0,00	20.000,00	10.000,00	10.100,00	10.251,50	50.351,50
	1 - Recursos Próprios - Livre	0,00	20.000,00	10.000,00	10.100,00	10.251,50	50.351,50
	593 - 4.5.90.61.00	0,00	10.000,00	10.000,00	10.100,00	10.251,50	40.351,50
	1 - Recursos Próprios - Livre	0,00	10.000,00	10.000,00	10.100,00	10.251,50	40.351,50
Ação:	2.482 - Manutenção das Atividades do Programa	0,00	1.268.000,00	1.803.000,00	1.821.030,00	1.848.345,45	6.740.375,45
	586 - 3.1.90.04.00	0,00	160.000,00	40.000,00	40.400,00	41.006,00	281.406,00
	1 - Recursos Próprios - Livre	0,00	160.000,00	40.000,00	40.400,00	41.006,00	281.406,00
	587 - 3.1.90.11.00	0,00	500.000,00	600.000,00	606.000,00	615.090,00	2.321.090,00
	1 - Recursos Próprios - Livre	0,00	500.000,00	600.000,00	606.000,00	615.090,00	2.321.090,00
	588 - 3.1.90.13.00	0,00	50.000,00	80.000,00	80.800,00	82.012,00	292.812,00
	1 - Recursos Próprios - Livre	0,00	50.000,00	80.000,00	80.800,00	82.012,00	292.812,00
	589 - 3.1.91.13.00	0,00	80.000,00	60.000,00	60.600,00	61.509,00	262.109,00
	1 - Recursos Próprios - Livre	0,00	80.000,00	60.000,00	60.600,00	61.509,00	262.109,00
	590 - 3.1.90.91.00	0,00	5.000,00	5.000,00	5.050,00	5.125,75	20.175,75
	1 - Recursos Próprios - Livre	0,00	5.000,00	5.000,00	5.050,00	5.125,75	20.175,75
	591 - 3.3.90.91.00	0,00	5.000,00	5.000,00	5.050,00	5.125,75	20.175,75
	1 - Recursos Próprios - Livre	0,00	5.000,00	5.000,00	5.050,00	5.125,75	20.175,75
	594 - 3.1.90.92.00	0,00	8.000,00	8.000,00	8.080,00	8.201,20	32.281,20
	1 - Recursos Próprios - Livre	0,00	8.000,00	8.000,00	8.080,00	8.201,20	32.281,20
	595 - 3.3.90.92.00	0,00	8.000,00	8.000,00	8.080,00	8.201,20	32.281,20
	1 - Recursos Próprios - Livre	0,00	8.000,00	8.000,00	8.080,00	8.201,20	32.281,20
	596 - 3.3.90.93.00	0,00	110.000,00	10.000,00	10.100,00	10.251,50	140.351,50
	1 - Recursos Próprios - Livre	0,00	110.000,00	10.000,00	10.100,00	10.251,50	140.351,50
	597 - 3.1.90.93.00	0,00	0,00	0,00	0,00	0,00	0,00
	1 - Recursos Próprios - Livre	0,00	0,00	0,00	0,00	0,00	0,00
	598 - 3.3.90.48.00	0,00	1.000,00	2.000,00	2.020,00	2.050,30	7.070,30
	1 - Recursos Próprios - Livre	0,00	1.000,00	2.000,00	2.020,00	2.050,30	7.070,30
	600 - 3.3.90.30.00	0,00	55.000,00	173.000,00	174.730,00	177.350,95	580.080,95
	1 - Recursos Próprios - Livre	0,00	50.000,00	150.000,00	151.500,00	153.772,50	505.272,50
	18 - FEAS - FUNDO ESTADUAL DE ASSISTÊNCIA SOCIAL	0,00	5.000,00	23.000,00	23.230,00	23.578,45	74.808,45
	601 - 3.3.90.14.00	0,00	9.000,00	15.000,00	15.150,00	15.377,25	54.527,25
	1 - Recursos Próprios - Livre	0,00	9.000,00	15.000,00	15.150,00	15.377,25	54.527,25
	602 - 3.3.90.33.00	0,00	10.000,00	10.000,00	10.100,00	10.251,50	40.351,50

**Prefeitura Municipal de Sertânia**PRAÇA PREFEITO JOÃO PEREIRA VALE, 20 - CENTRO - 56.600-00 - Sertânia/ PE
CNPJ: 11.358.116/0001-13 Fone: 8738411156Usuário: Rostand Falcão de Lima
Chave de autenticação: 1289-9390-879Página
1 / 98**Anexo de Compatibilidade PPA e LOA**

PPA 2022 - 2025 - Valores em R\$

	Valor global	2022	2023	2024	2025	Total
1 - Recursos Próprios - Livre	0,00	10.000,00	10.000,00	10.100,00	10.251,50	40.351,50
603 - 3.3.90.35.00	0,00	100.000,00	60.000,00	60.600,00	61.509,00	282.109,00
1 - Recursos Próprios - Livre	0,00	100.000,00	60.000,00	60.600,00	61.509,00	282.109,00
604 - 3.3.90.36.00	0,00	35.000,00	150.000,00	151.500,00	153.772,50	490.272,50
1 - Recursos Próprios - Livre	0,00	30.000,00	140.000,00	141.400,00	143.521,00	454.921,00
18 - FEAS - FUNDO ESTADUAL DE ASSISTÊNCIA SOCIAL	0,00	5.000,00	10.000,00	10.100,00	10.251,50	35.351,50
605 - 3.3.90.39.00	0,00	120.000,00	488.000,00	492.880,00	500.273,20	1.601.153,20
1 - Recursos Próprios - Livre	0,00	110.000,00	460.000,00	464.600,00	471.569,00	1.506.169,00
18 - FEAS - FUNDO ESTADUAL DE ASSISTÊNCIA SOCIAL	0,00	10.000,00	28.000,00	28.280,00	28.704,20	94.984,20
606 - 3.3.90.47.00	0,00	5.000,00	8.000,00	8.080,00	8.201,20	29.281,20
1 - Recursos Próprios - Livre	0,00	5.000,00	8.000,00	8.080,00	8.201,20	29.281,20
607 - 3.3.90.32.00	0,00	5.000,00	60.000,00	60.600,00	61.509,00	187.109,00
1 - Recursos Próprios - Livre	0,00	5.000,00	60.000,00	60.600,00	61.509,00	187.109,00
802 - 3.1.90.16.00	0,00	1.000,00	1.000,00	1.010,00	1.025,15	4.035,15
1 - Recursos Próprios - Livre	0,00	1.000,00	1.000,00	1.010,00	1.025,15	4.035,15
1025 - 3.1.90.94.00	0,00	1.000,00	20.000,00	20.200,00	20.503,00	61.703,00
1 - Recursos Próprios - Livre	0,00	1.000,00	20.000,00	20.200,00	20.503,00	61.703,00
1151 - 3.3.90.08.00	0,00	0,00	0,00	0,00	0,00	0,00
1 - Recursos Próprios - Livre	0,00	0,00	0,00	0,00	0,00	0,00
Programa: 8008 - APOIO ÀS INSTITUIÇÕES SEM FINS LUCRATIVOS	0,00	2.000,00	2.000,00	2.020,00	2.050,30	8.070,30
Ação: 2.484 - Apoio às Entidades Sociais sem Fins Lucrativos que atuam no Município	0,00	2.000,00	2.000,00	2.020,00	2.050,30	8.070,30
599 - 3.3.50.43.00	0,00	2.000,00	2.000,00	2.020,00	2.050,30	8.070,30
1 - Recursos Próprios - Livre	0,00	2.000,00	2.000,00	2.020,00	2.050,30	8.070,30
Subfunção: 125 - Normatização e Fiscalização	0,00	60.000,00	66.000,00	66.660,00	67.659,90	260.319,90
Programa: 8005 - APOIO AOS CONSELHOS	0,00	60.000,00	66.000,00	66.660,00	67.659,90	260.319,90
Ação: 2.483 - Apoio aos Conselhos da Área Social	0,00	60.000,00	66.000,00	66.660,00	67.659,90	260.319,90
608 - 3.3.90.14.00	0,00	6.000,00	6.000,00	6.060,00	6.150,90	24.210,90
1 - Recursos Próprios - Livre	0,00	6.000,00	6.000,00	6.060,00	6.150,90	24.210,90
609 - 3.3.90.30.00	0,00	10.000,00	10.000,00	10.100,00	10.251,50	40.351,50
1 - Recursos Próprios - Livre	0,00	10.000,00	10.000,00	10.100,00	10.251,50	40.351,50
610 - 3.3.90.36.00	0,00	15.000,00	20.000,00	20.200,00	20.503,00	75.703,00
1 - Recursos Próprios - Livre	0,00	15.000,00	20.000,00	20.200,00	20.503,00	75.703,00
611 - 3.3.90.39.00	0,00	29.000,00	30.000,00	30.300,00	30.754,50	120.054,50
1 - Recursos Próprios - Livre	0,00	29.000,00	30.000,00	30.300,00	30.754,50	120.054,50
Subfunção: 131 - Comunicação Social	0,00	14.000,00	14.000,00	14.140,00	14.352,10	56.492,10
Programa: 8009 - PROMOÇÃO DE FÓRUMS E CONFERÊNCIAS MUNICIPAIS	0,00	14.000,00	14.000,00	14.140,00	14.352,10	56.492,10
Ação: 2.485 - Manutenção das Ações do Programa	0,00	14.000,00	14.000,00	14.140,00	14.352,10	56.492,10
617 - 3.3.90.14.00	0,00	2.000,00	2.000,00	2.020,00	2.050,30	8.070,30
1 - Recursos Próprios - Livre	0,00	2.000,00	2.000,00	2.020,00	2.050,30	8.070,30

**Prefeitura Municipal de Sertânia**PRAÇA PREFEITO JOÃO PEREIRA VALE, 20 - CENTRO - 56.600-00 - Sertânia/ PE
CNPJ: 11.358.116/0001-13 Fone: 8738411156**Usuário:** Rostand Falcão de Lima
Chave de autenticação: 1289-9390-879**Página**
1 / 98**Anexo de Compatibilidade PPA e LOA****PPA 2022 - 2025 - Valores em R\$**

	Valor global	2022	2023	2024	2025	Total
619 - 3.3.90.30.00	0,00	2.000,00	2.000,00	2.020,00	2.050,30	8.070,30
1 - Recursos Próprios - Livre	0,00	2.000,00	2.000,00	2.020,00	2.050,30	8.070,30
620 - 3.3.90.36.00	0,00	5.000,00	5.000,00	5.050,00	5.125,75	20.175,75
1 - Recursos Próprios - Livre	0,00	5.000,00	5.000,00	5.050,00	5.125,75	20.175,75
621 - 3.3.90.39.00	0,00	5.000,00	5.000,00	5.050,00	5.125,75	20.175,75
1 - Recursos Próprios - Livre	0,00	5.000,00	5.000,00	5.050,00	5.125,75	20.175,75
Subfunção: 243 - Assistência à Criança e ao Adolescente	0,00	203.000,00	295.000,00	297.950,00	302.419,25	1.098.369,25
Programa: 8013 - CRIANÇA FELIZ	0,00	203.000,00	295.000,00	297.950,00	302.419,25	1.098.369,25
Ação: 1.146 - Construção, Reforma, Ampliação e Outros Reparos vinculados ao Programa	0,00	15.000,00	15.000,00	15.150,00	15.377,25	60.527,25
721 - 4.4.90.51.00	0,00	15.000,00	15.000,00	15.150,00	15.377,25	60.527,25
1 - Recursos Próprios - Livre	0,00	10.000,00	10.000,00	10.100,00	10.251,50	40.351,50
15 - Recursos Transferidos pelo FNAS	0,00	5.000,00	5.000,00	5.050,00	5.125,75	20.175,75
Ação: 1.147 - Aquisição de Móveis, Máquinas e Equipamentos diversos para o Programa	0,00	10.000,00	50.000,00	50.500,00	51.257,50	161.757,50
722 - 4.4.90.52.00	0,00	10.000,00	50.000,00	50.500,00	51.257,50	161.757,50
1 - Recursos Próprios - Livre	0,00	10.000,00	50.000,00	50.500,00	51.257,50	161.757,50
Ação: 2.505 - Manutenção das Atividades do Programa Criança Feliz	0,00	178.000,00	230.000,00	232.300,00	235.784,50	876.084,50
723 - 3.1.90.04.00	0,00	75.000,00	110.000,00	111.100,00	112.766,50	408.866,50
1 - Recursos Próprios - Livre	0,00	60.000,00	10.000,00	10.100,00	10.251,50	90.351,50
15 - Recursos Transferidos pelo FNAS	0,00	15.000,00	100.000,00	101.000,00	102.515,00	318.515,00
724 - 3.1.90.11.00	0,00	30.000,00	10.000,00	10.100,00	10.251,50	60.351,50
1 - Recursos Próprios - Livre	0,00	20.000,00	5.000,00	5.050,00	5.125,75	35.175,75
15 - Recursos Transferidos pelo FNAS	0,00	10.000,00	5.000,00	5.050,00	5.125,75	25.175,75
725 - 3.1.90.13.00	0,00	20.000,00	32.000,00	32.320,00	32.804,80	117.124,80
1 - Recursos Próprios - Livre	0,00	2.000,00	2.000,00	2.020,00	2.050,30	8.070,30
15 - Recursos Transferidos pelo FNAS	0,00	18.000,00	30.000,00	30.300,00	30.754,50	109.054,50
726 - 3.1.91.13.00	0,00	10.000,00	10.000,00	10.100,00	10.251,50	40.351,50
1 - Recursos Próprios - Livre	0,00	5.000,00	5.000,00	5.050,00	5.125,75	20.175,75
15 - Recursos Transferidos pelo FNAS	0,00	5.000,00	5.000,00	5.050,00	5.125,75	20.175,75
727 - 3.3.90.14.00	0,00	2.000,00	2.000,00	2.020,00	2.050,30	8.070,30
1 - Recursos Próprios - Livre	0,00	1.000,00	1.000,00	1.010,00	1.025,15	4.035,15
15 - Recursos Transferidos pelo FNAS	0,00	1.000,00	1.000,00	1.010,00	1.025,15	4.035,15
728 - 3.3.90.30.00	0,00	7.000,00	22.000,00	22.220,00	22.553,30	73.773,30
1 - Recursos Próprios - Livre	0,00	2.000,00	2.000,00	2.020,00	2.050,30	8.070,30
15 - Recursos Transferidos pelo FNAS	0,00	5.000,00	20.000,00	20.200,00	20.503,00	65.703,00
729 - 3.3.90.36.00	0,00	10.000,00	10.000,00	10.100,00	10.251,50	40.351,50
1 - Recursos Próprios - Livre	0,00	5.000,00	5.000,00	5.050,00	5.125,75	20.175,75
15 - Recursos Transferidos pelo FNAS	0,00	5.000,00	5.000,00	5.050,00	5.125,75	20.175,75
730 - 3.3.90.39.00	0,00	20.000,00	30.000,00	30.300,00	30.754,50	111.054,50
1 - Recursos Próprios - Livre	0,00	10.000,00	10.000,00	10.100,00	10.251,50	40.351,50

**Prefeitura Municipal de Sertânia**PRAÇA PREFEITO JOÃO PEREIRA VALE, 20 - CENTRO - 56.600-00 - Sertânia/ PE
CNPJ: 11.358.116/0001-13 Fone: 8738411156Usuário: Rostand Falcão de Lima
Chave de autenticação: 1289-9390-879Página
1 / 98**Anexo de Compatibilidade PPA e LOA**

PPA 2022 - 2025 - Valores em R\$

	Valor global	2022	2023	2024	2025	Total
15 - Recursos Transferidos pelo FNAS	0,00	10.000,00	20.000,00	20.200,00	20.503,00	70.703,00
731 - 3.3.90.47.00	0,00	2.000,00	2.000,00	2.020,00	2.050,30	8.070,30
1 - Recursos Próprios - Livre	0,00	1.000,00	1.000,00	1.010,00	1.025,15	4.035,15
15 - Recursos Transferidos pelo FNAS	0,00	1.000,00	1.000,00	1.010,00	1.025,15	4.035,15
732 - 3.3.90.33.00	0,00	2.000,00	2.000,00	2.020,00	2.050,30	8.070,30
1 - Recursos Próprios - Livre	0,00	1.000,00	1.000,00	1.010,00	1.025,15	4.035,15
15 - Recursos Transferidos pelo FNAS	0,00	1.000,00	1.000,00	1.010,00	1.025,15	4.035,15
1152 - 3.3.90.08.00	0,00	0,00	0,00	0,00	0,00	0,00
Subfunção: 244 - Assistência Comunitária	0,00	3.270.000,00	2.593.000,00	2.618.930,00	2.658.213,95	11.140.143,95
Programa: 8003 - ÍNDICE DE GESTÃO DESCENTRALIZADA - IGD	0,00	424.000,00	382.000,00	385.820,00	391.607,30	1.583.427,30
Ação: 1.154 - Construção, Reforma, Ampliação e Outros Reparos relacionados ao Índice de Gestão	0,00	20.000,00	10.000,00	10.100,00	10.251,50	50.351,50
733 - 4.4.90.51.00	0,00	20.000,00	10.000,00	10.100,00	10.251,50	50.351,50
1 - Recursos Próprios - Livre	0,00	15.000,00	5.000,00	5.050,00	5.125,75	30.175,75
15 - Recursos Transferidos pelo FNAS	0,00	5.000,00	5.000,00	5.050,00	5.125,75	20.175,75
Ação: 1.155 - Aquisição de Móveis, Máquinas e Equipamentos Diversos para o Índice de Gestão	0,00	50.000,00	15.000,00	15.150,00	15.377,25	95.527,25
734 - 4.4.90.52.00	0,00	50.000,00	15.000,00	15.150,00	15.377,25	95.527,25
1 - Recursos Próprios - Livre	0,00	45.000,00	5.000,00	5.050,00	5.125,75	60.175,75
15 - Recursos Transferidos pelo FNAS	0,00	5.000,00	10.000,00	10.100,00	10.251,50	35.351,50
Ação: 2.517 - Manutenção das Atividades do IGD-Bolsa Família	0,00	294.000,00	318.000,00	321.180,00	325.997,70	1.259.177,70
735 - 3.1.90.04.00	0,00	50.000,00	120.000,00	121.200,00	123.018,00	414.218,00
1 - Recursos Próprios - Livre	0,00	50.000,00	120.000,00	121.200,00	123.018,00	414.218,00
736 - 3.1.90.13.00	0,00	30.000,00	30.000,00	30.300,00	30.754,50	121.054,50
1 - Recursos Próprios - Livre	0,00	30.000,00	30.000,00	30.300,00	30.754,50	121.054,50
737 - 3.3.90.14.00	0,00	4.000,00	4.000,00	4.040,00	4.100,60	16.140,60
1 - Recursos Próprios - Livre	0,00	2.000,00	2.000,00	2.020,00	2.050,30	8.070,30
15 - Recursos Transferidos pelo FNAS	0,00	2.000,00	2.000,00	2.020,00	2.050,30	8.070,30
738 - 3.3.90.30.00	0,00	35.000,00	35.000,00	35.350,00	35.880,25	141.230,25
1 - Recursos Próprios - Livre	0,00	20.000,00	20.000,00	20.200,00	20.503,00	80.703,00
15 - Recursos Transferidos pelo FNAS	0,00	15.000,00	15.000,00	15.150,00	15.377,25	60.527,25
739 - 3.3.90.36.00	0,00	19.000,00	10.000,00	10.100,00	10.251,50	49.351,50
1 - Recursos Próprios - Livre	0,00	9.000,00	5.000,00	5.050,00	5.125,75	24.175,75
15 - Recursos Transferidos pelo FNAS	0,00	10.000,00	5.000,00	5.050,00	5.125,75	25.175,75
740 - 3.3.90.39.00	0,00	40.000,00	35.000,00	35.350,00	35.880,25	146.230,25
1 - Recursos Próprios - Livre	0,00	25.000,00	5.000,00	5.050,00	5.125,75	40.175,75
15 - Recursos Transferidos pelo FNAS	0,00	15.000,00	30.000,00	30.300,00	30.754,50	106.054,50
741 - 3.3.90.47.00	0,00	4.000,00	4.000,00	4.040,00	4.100,60	16.140,60
1 - Recursos Próprios - Livre	0,00	2.000,00	2.000,00	2.020,00	2.050,30	8.070,30
15 - Recursos Transferidos pelo FNAS	0,00	2.000,00	2.000,00	2.020,00	2.050,30	8.070,30
751 - 3.1.90.11.00	0,00	110.000,00	60.000,00	60.600,00	61.509,00	292.109,00

**Anexo de Compatibilidade PPA e LOA**

		PPA 2022 - 2025 - Valores em R\$					
		Valor global	2022	2023	2024	2025	Total
	1 - Recursos Próprios - Livre	0,00	110.000,00	60.000,00	60.600,00	61.509,00	292.109,00
	752 - 3.1.91.13.00	0,00	0,00	5.000,00	5.050,00	5.125,75	15.175,75
	1 - Recursos Próprios - Livre	0,00	0,00	5.000,00	5.050,00	5.125,75	15.175,75
	753 - 3.3.90.35.00	0,00	2.000,00	15.000,00	15.150,00	15.377,25	47.527,25
	1 - Recursos Próprios - Livre	0,00	1.000,00	5.000,00	5.050,00	5.125,75	16.175,75
	15 - Recursos Transferidos pelo FNAS	0,00	1.000,00	10.000,00	10.100,00	10.251,50	31.351,50
	1153 - 3.3.90.08.00	0,00	0,00	0,00	0,00	0,00	0,00
Ação:	2.518 - Manutenção das Atividades do IGD-SUAS	0,00	60.000,00	39.000,00	39.390,00	39.980,85	178.370,85
	742 - 3.1.90.04.00	0,00	1.000,00	1.000,00	1.010,00	1.025,15	4.035,15
	1 - Recursos Próprios - Livre	0,00	1.000,00	1.000,00	1.010,00	1.025,15	4.035,15
	743 - 3.1.90.13.00	0,00	1.000,00	1.000,00	1.010,00	1.025,15	4.035,15
	1 - Recursos Próprios - Livre	0,00	1.000,00	1.000,00	1.010,00	1.025,15	4.035,15
	744 - 3.1.90.11.00	0,00	1.000,00	1.000,00	1.010,00	1.025,15	4.035,15
	1 - Recursos Próprios - Livre	0,00	1.000,00	1.000,00	1.010,00	1.025,15	4.035,15
	745 - 3.1.91.13.00	0,00	1.000,00	1.000,00	1.010,00	1.025,15	4.035,15
	1 - Recursos Próprios - Livre	0,00	1.000,00	1.000,00	1.010,00	1.025,15	4.035,15
	746 - 3.3.90.14.00	0,00	7.000,00	7.000,00	7.070,00	7.176,05	28.246,05
	1 - Recursos Próprios - Livre	0,00	2.000,00	2.000,00	2.020,00	2.050,30	8.070,30
	15 - Recursos Transferidos pelo FNAS	0,00	5.000,00	5.000,00	5.050,00	5.125,75	20.175,75
	747 - 3.3.90.30.00	0,00	24.000,00	10.000,00	10.100,00	10.251,50	54.351,50
	1 - Recursos Próprios - Livre	0,00	19.000,00	5.000,00	5.050,00	5.125,75	34.175,75
	15 - Recursos Transferidos pelo FNAS	0,00	5.000,00	5.000,00	5.050,00	5.125,75	20.175,75
	748 - 3.3.90.36.00	0,00	15.000,00	8.000,00	8.080,00	8.201,20	39.281,20
	1 - Recursos Próprios - Livre	0,00	3.000,00	3.000,00	3.030,00	3.075,45	12.105,45
	15 - Recursos Transferidos pelo FNAS	0,00	12.000,00	5.000,00	5.050,00	5.125,75	27.175,75
	749 - 3.3.90.39.00	0,00	8.000,00	8.000,00	8.080,00	8.201,20	32.281,20
	1 - Recursos Próprios - Livre	0,00	3.000,00	3.000,00	3.030,00	3.075,45	12.105,45
	15 - Recursos Transferidos pelo FNAS	0,00	5.000,00	5.000,00	5.050,00	5.125,75	20.175,75
	750 - 3.3.90.35.00	0,00	2.000,00	2.000,00	2.020,00	2.050,30	8.070,30
	1 - Recursos Próprios - Livre	0,00	1.000,00	1.000,00	1.010,00	1.025,15	4.035,15
	15 - Recursos Transferidos pelo FNAS	0,00	1.000,00	1.000,00	1.010,00	1.025,15	4.035,15
	1154 - 3.3.90.08.00	0,00	0,00	0,00	0,00	0,00	0,00
Programa:	8006 - PROTEÇÃO SOCIAL BÁSICA	0,00	989.000,00	740.000,00	747.400,00	758.611,00	3.235.011,00
Ação:	1.135 - Construção, Reforma, Ampliação e outros Reparos referentes ao CRAS	0,00	40.000,00	10.000,00	10.100,00	10.251,50	70.351,50
	696 - 4.4.90.51.00	0,00	40.000,00	10.000,00	10.100,00	10.251,50	70.351,50
	1 - Recursos Próprios - Livre	0,00	30.000,00	5.000,00	5.050,00	5.125,75	45.175,75
	15 - Recursos Transferidos pelo FNAS	0,00	10.000,00	5.000,00	5.050,00	5.125,75	25.175,75
Ação:	1.136 - Aquisição de Veículos, Móveis, Máquinas e Equipamentos diversos para o CRAS	0,00	40.000,00	31.000,00	31.310,00	31.779,65	134.089,65
	697 - 4.4.90.52.00	0,00	40.000,00	31.000,00	31.310,00	31.779,65	134.089,65

**Prefeitura Municipal de Sertânia**PRAÇA PREFEITO JOÃO PEREIRA VALE, 20 - CENTRO - 56.600-00 - Sertânia/ PE
CNPJ: 11.358.116/0001-13 Fone: 8738411156Usuário: Rostand Falcão de Lima
Chave de autenticação: 1289-9390-879Página
1 / 98**Anexo de Compatibilidade PPA e LOA**

PPA 2022 - 2025 - Valores em R\$

	Valor global	2022	2023	2024	2025	Total
1 - Recursos Próprios - Livre	0,00	30.000,00	10.000,00	10.100,00	10.251,50	60.351,50
15 - Recursos Transferidos pelo FNAS	0,00	10.000,00	21.000,00	21.210,00	21.528,15	73.738,15
Ação: 2.248 - Centro de Referência de Assistência Social - CRAS DE BASE FIXA	0,00	545.000,00	391.000,00	394.910,00	400.833,65	1.731.743,65
664 - 3.1.90.04.00	0,00	65.000,00	105.000,00	106.050,00	107.640,75	383.690,75
1 - Recursos Próprios - Livre	0,00	50.000,00	5.000,00	5.050,00	5.125,75	65.175,75
15 - Recursos Transferidos pelo FNAS	0,00	15.000,00	100.000,00	101.000,00	102.515,00	318.515,00
665 - 3.1.90.13.00	0,00	45.000,00	35.000,00	35.350,00	35.880,25	151.230,25
1 - Recursos Próprios - Livre	0,00	35.000,00	5.000,00	5.050,00	5.125,75	50.175,75
15 - Recursos Transferidos pelo FNAS	0,00	10.000,00	30.000,00	30.300,00	30.754,50	101.054,50
666 - 3.1.90.11.00	0,00	270.000,00	110.000,00	111.100,00	112.766,50	603.866,50
1 - Recursos Próprios - Livre	0,00	210.000,00	10.000,00	10.100,00	10.251,50	240.351,50
15 - Recursos Transferidos pelo FNAS	0,00	60.000,00	100.000,00	101.000,00	102.515,00	363.515,00
667 - 3.1.91.13.00	0,00	35.000,00	25.000,00	25.250,00	25.628,75	110.878,75
1 - Recursos Próprios - Livre	0,00	25.000,00	5.000,00	5.050,00	5.125,75	40.175,75
15 - Recursos Transferidos pelo FNAS	0,00	10.000,00	20.000,00	20.200,00	20.503,00	70.703,00
668 - 3.3.90.14.00	0,00	10.000,00	10.000,00	10.100,00	10.251,50	40.351,50
1 - Recursos Próprios - Livre	0,00	5.000,00	5.000,00	5.050,00	5.125,75	20.175,75
15 - Recursos Transferidos pelo FNAS	0,00	5.000,00	5.000,00	5.050,00	5.125,75	20.175,75
669 - 3.3.90.30.00	0,00	10.000,00	25.000,00	25.250,00	25.628,75	85.878,75
1 - Recursos Próprios - Livre	0,00	5.000,00	5.000,00	5.050,00	5.125,75	20.175,75
15 - Recursos Transferidos pelo FNAS	0,00	5.000,00	20.000,00	20.200,00	20.503,00	65.703,00
670 - 3.3.90.32.00	0,00	1.000,00	1.000,00	1.010,00	1.025,15	4.035,15
1 - Recursos Próprios - Livre	0,00	1.000,00	1.000,00	1.010,00	1.025,15	4.035,15
671 - 3.3.90.33.00	0,00	5.000,00	5.000,00	5.050,00	5.125,75	20.175,75
1 - Recursos Próprios - Livre	0,00	2.000,00	2.000,00	2.020,00	2.050,30	8.070,30
15 - Recursos Transferidos pelo FNAS	0,00	3.000,00	3.000,00	3.030,00	3.075,45	12.105,45
672 - 3.3.90.36.00	0,00	15.000,00	15.000,00	15.150,00	15.377,25	60.527,25
1 - Recursos Próprios - Livre	0,00	5.000,00	5.000,00	5.050,00	5.125,75	20.175,75
15 - Recursos Transferidos pelo FNAS	0,00	10.000,00	10.000,00	10.100,00	10.251,50	40.351,50
673 - 3.3.90.39.00	0,00	55.000,00	30.000,00	30.300,00	30.754,50	146.054,50
1 - Recursos Próprios - Livre	0,00	45.000,00	10.000,00	10.100,00	10.251,50	75.351,50
15 - Recursos Transferidos pelo FNAS	0,00	10.000,00	20.000,00	20.200,00	20.503,00	70.703,00
674 - 3.3.90.47.00	0,00	4.000,00	4.000,00	4.040,00	4.100,60	16.140,60
1 - Recursos Próprios - Livre	0,00	2.000,00	2.000,00	2.020,00	2.050,30	8.070,30
15 - Recursos Transferidos pelo FNAS	0,00	2.000,00	2.000,00	2.020,00	2.050,30	8.070,30
675 - 3.1.90.16.00	0,00	1.000,00	2.000,00	2.020,00	2.050,30	7.070,30
1 - Recursos Próprios - Livre	0,00	0,00	1.000,00	1.010,00	1.025,15	3.035,15
15 - Recursos Transferidos pelo FNAS	0,00	1.000,00	1.000,00	1.010,00	1.025,15	4.035,15
676 - 3.1.90.92.00	0,00	7.000,00	4.000,00	4.040,00	4.100,60	19.140,60

**Anexo de Compatibilidade PPA e LOA**

PPA 2022 - 2025 - Valores em R\$

	Valor global	2022	2023	2024	2025	Total
1 - Recursos Próprios - Livre	0,00	1.000,00	1.000,00	1.010,00	1.025,15	4.035,15
15 - Recursos Transferidos pelo FNAS	0,00	6.000,00	3.000,00	3.030,00	3.075,45	15.105,45
677 - 3.3.90.92.00	0,00	7.000,00	4.000,00	4.040,00	4.100,60	19.140,60
1 - Recursos Próprios - Livre	0,00	1.000,00	1.000,00	1.010,00	1.025,15	4.035,15
15 - Recursos Transferidos pelo FNAS	0,00	6.000,00	3.000,00	3.030,00	3.075,45	15.105,45
678 - 3.1.90.93.00	0,00	0,00	0,00	0,00	0,00	0,00
690 - 3.3.90.93.00	0,00	11.000,00	5.000,00	5.050,00	5.125,75	26.175,75
1 - Recursos Próprios - Livre	0,00	6.000,00	3.000,00	3.030,00	3.075,45	15.105,45
15 - Recursos Transferidos pelo FNAS	0,00	5.000,00	2.000,00	2.020,00	2.050,30	11.070,30
1026 - 3.1.90.94.00	0,00	2.000,00	9.000,00	9.090,00	9.226,35	29.316,35
1 - Recursos Próprios - Livre	0,00	1.000,00	1.000,00	1.010,00	1.025,15	4.035,15
15 - Recursos Transferidos pelo FNAS	0,00	1.000,00	8.000,00	8.080,00	8.201,20	25.281,20
1039 - 3.3.90.91.00	0,00	2.000,00	2.000,00	2.020,00	2.050,30	8.070,30
1 - Recursos Próprios - Livre	0,00	1.000,00	1.000,00	1.010,00	1.025,15	4.035,15
15 - Recursos Transferidos pelo FNAS	0,00	1.000,00	1.000,00	1.010,00	1.025,15	4.035,15
1155 - 3.3.90.08.00	0,00	0,00	0,00	0,00	0,00	0,00
Ação: 2.249 - Centro de Referência de Assistência Social - CRAS VOLANTE	0,00	83.000,00	94.000,00	94.940,00	96.364,10	368.304,10
679 - 3.1.90.04.00	0,00	4.000,00	4.000,00	4.040,00	4.100,60	16.140,60
1 - Recursos Próprios - Livre	0,00	2.000,00	2.000,00	2.020,00	2.050,30	8.070,30
15 - Recursos Transferidos pelo FNAS	0,00	2.000,00	2.000,00	2.020,00	2.050,30	8.070,30
680 - 3.1.90.13.00	0,00	4.000,00	4.000,00	4.040,00	4.100,60	16.140,60
1 - Recursos Próprios - Livre	0,00	2.000,00	2.000,00	2.020,00	2.050,30	8.070,30
15 - Recursos Transferidos pelo FNAS	0,00	2.000,00	2.000,00	2.020,00	2.050,30	8.070,30
681 - 3.1.90.11.00	0,00	4.000,00	4.000,00	4.040,00	4.100,60	16.140,60
1 - Recursos Próprios - Livre	0,00	2.000,00	2.000,00	2.020,00	2.050,30	8.070,30
15 - Recursos Transferidos pelo FNAS	0,00	2.000,00	2.000,00	2.020,00	2.050,30	8.070,30
682 - 3.1.91.13.00	0,00	7.000,00	7.000,00	7.070,00	7.176,05	28.246,05
1 - Recursos Próprios - Livre	0,00	2.000,00	2.000,00	2.020,00	2.050,30	8.070,30
15 - Recursos Transferidos pelo FNAS	0,00	5.000,00	5.000,00	5.050,00	5.125,75	20.175,75
683 - 3.3.90.14.00	0,00	3.000,00	3.000,00	3.030,00	3.075,45	12.105,45
1 - Recursos Próprios - Livre	0,00	1.000,00	1.000,00	1.010,00	1.025,15	4.035,15
15 - Recursos Transferidos pelo FNAS	0,00	2.000,00	2.000,00	2.020,00	2.050,30	8.070,30
684 - 3.3.90.30.00	0,00	11.000,00	7.000,00	7.070,00	7.176,05	32.246,05
1 - Recursos Próprios - Livre	0,00	4.000,00	4.000,00	4.040,00	4.100,60	16.140,60
15 - Recursos Transferidos pelo FNAS	0,00	7.000,00	3.000,00	3.030,00	3.075,45	16.105,45
685 - 3.3.90.32.00	0,00	2.000,00	2.000,00	2.020,00	2.050,30	8.070,30
1 - Recursos Próprios - Livre	0,00	2.000,00	2.000,00	2.020,00	2.050,30	8.070,30
686 - 3.3.90.33.00	0,00	4.000,00	4.000,00	4.040,00	4.100,60	16.140,60
1 - Recursos Próprios - Livre	0,00	2.000,00	2.000,00	2.020,00	2.050,30	8.070,30

**Anexo de Compatibilidade PPA e LOA**

		PPA 2022 - 2025 - Valores em R\$					
		Valor global	2022	2023	2024	2025	Total
15 - Recursos Transferidos pelo FNAS		0,00	2.000,00	2.000,00	2.020,00	2.050,30	8.070,30
687 - 3.3.90.36.00		0,00	15.000,00	10.000,00	10.100,00	10.251,50	45.351,50
1 - Recursos Próprios - Livre		0,00	10.000,00	5.000,00	5.050,00	5.125,75	25.175,75
15 - Recursos Transferidos pelo FNAS		0,00	5.000,00	5.000,00	5.050,00	5.125,75	20.175,75
688 - 3.3.90.39.00		0,00	15.000,00	35.000,00	35.350,00	35.880,25	121.230,25
1 - Recursos Próprios - Livre		0,00	10.000,00	5.000,00	5.050,00	5.125,75	25.175,75
15 - Recursos Transferidos pelo FNAS		0,00	5.000,00	30.000,00	30.300,00	30.754,50	96.054,50
689 - 3.3.90.47.00		0,00	4.000,00	4.000,00	4.040,00	4.100,60	16.140,60
1 - Recursos Próprios - Livre		0,00	2.000,00	2.000,00	2.020,00	2.050,30	8.070,30
15 - Recursos Transferidos pelo FNAS		0,00	2.000,00	2.000,00	2.020,00	2.050,30	8.070,30
691 - 3.1.90.16.00		0,00	2.000,00	2.000,00	2.020,00	2.050,30	8.070,30
1 - Recursos Próprios - Livre		0,00	1.000,00	1.000,00	1.010,00	1.025,15	4.035,15
15 - Recursos Transferidos pelo FNAS		0,00	1.000,00	1.000,00	1.010,00	1.025,15	4.035,15
692 - 3.1.90.92.00		0,00	2.000,00	2.000,00	2.020,00	2.050,30	8.070,30
1 - Recursos Próprios - Livre		0,00	1.000,00	1.000,00	1.010,00	1.025,15	4.035,15
15 - Recursos Transferidos pelo FNAS		0,00	1.000,00	1.000,00	1.010,00	1.025,15	4.035,15
693 - 3.3.90.92.00		0,00	2.000,00	2.000,00	2.020,00	2.050,30	8.070,30
1 - Recursos Próprios - Livre		0,00	1.000,00	1.000,00	1.010,00	1.025,15	4.035,15
15 - Recursos Transferidos pelo FNAS		0,00	1.000,00	1.000,00	1.010,00	1.025,15	4.035,15
694 - 3.1.90.93.00		0,00	0,00	0,00	0,00	0,00	0,00
695 - 3.3.90.93.00		0,00	2.000,00	2.000,00	2.020,00	2.050,30	8.070,30
1 - Recursos Próprios - Livre		0,00	1.000,00	1.000,00	1.010,00	1.025,15	4.035,15
15 - Recursos Transferidos pelo FNAS		0,00	1.000,00	1.000,00	1.010,00	1.025,15	4.035,15
1027 - 3.1.90.94.00		0,00	2.000,00	2.000,00	2.020,00	2.050,30	8.070,30
1 - Recursos Próprios - Livre		0,00	1.000,00	1.000,00	1.010,00	1.025,15	4.035,15
15 - Recursos Transferidos pelo FNAS		0,00	1.000,00	1.000,00	1.010,00	1.025,15	4.035,15
1156 - 3.3.90.08.00		0,00	0,00	0,00	0,00	0,00	0,00
Ação:	2.250 - Manutenção das Ações Vinculadas ao Programa de Atenção Integral à Família - PAIF	0,00	28.000,00	38.000,00	38.380,00	38.955,70	143.335,70
698 - 3.3.90.30.00		0,00	10.000,00	25.000,00	25.250,00	25.628,75	85.878,75
1 - Recursos Próprios - Livre		0,00	5.000,00	5.000,00	5.050,00	5.125,75	20.175,75
15 - Recursos Transferidos pelo FNAS		0,00	5.000,00	20.000,00	20.200,00	20.503,00	65.703,00
699 - 3.3.90.36.00		0,00	5.000,00	5.000,00	5.050,00	5.125,75	20.175,75
1 - Recursos Próprios - Livre		0,00	3.000,00	3.000,00	3.030,00	3.075,45	12.105,45
15 - Recursos Transferidos pelo FNAS		0,00	2.000,00	2.000,00	2.020,00	2.050,30	8.070,30
700 - 3.3.90.39.00		0,00	13.000,00	8.000,00	8.080,00	8.201,20	37.281,20
1 - Recursos Próprios - Livre		0,00	10.000,00	5.000,00	5.050,00	5.125,75	25.175,75
15 - Recursos Transferidos pelo FNAS		0,00	3.000,00	3.000,00	3.030,00	3.075,45	12.105,45
Ação:	2.486 - Serviço de Convivência e Fortalecimento de Vínculo - SCFV	0,00	241.000,00	164.000,00	165.640,00	168.124,60	738.764,60
643 - 3.1.90.04.00		0,00	25.000,00	10.000,00	10.100,00	10.251,50	55.351,50

**Anexo de Compatibilidade PPA e LOA**

PPA 2022 - 2025 - Valores em R\$

	Valor global	2022	2023	2024	2025	Total
1 - Recursos Próprios - Livre	0,00	20.000,00	5.000,00	5.050,00	5.125,75	35.175,75
15 - Recursos Transferidos pelo FNAS	0,00	5.000,00	5.000,00	5.050,00	5.125,75	20.175,75
644 - 3.1.90.13.00	0,00	10.000,00	10.000,00	10.100,00	10.251,50	40.351,50
1 - Recursos Próprios - Livre	0,00	5.000,00	5.000,00	5.050,00	5.125,75	20.175,75
15 - Recursos Transferidos pelo FNAS	0,00	5.000,00	5.000,00	5.050,00	5.125,75	20.175,75
645 - 3.1.90.11.00	0,00	13.000,00	10.000,00	10.100,00	10.251,50	43.351,50
1 - Recursos Próprios - Livre	0,00	8.000,00	5.000,00	5.050,00	5.125,75	23.175,75
15 - Recursos Transferidos pelo FNAS	0,00	5.000,00	5.000,00	5.050,00	5.125,75	20.175,75
646 - 3.1.91.13.00	0,00	12.000,00	9.000,00	9.090,00	9.226,35	39.316,35
1 - Recursos Próprios - Livre	0,00	4.000,00	4.000,00	4.040,00	4.100,60	16.140,60
15 - Recursos Transferidos pelo FNAS	0,00	8.000,00	5.000,00	5.050,00	5.125,75	23.175,75
647 - 3.3.90.14.00	0,00	2.000,00	2.000,00	2.020,00	2.050,30	8.070,30
1 - Recursos Próprios - Livre	0,00	1.000,00	1.000,00	1.010,00	1.025,15	4.035,15
15 - Recursos Transferidos pelo FNAS	0,00	1.000,00	1.000,00	1.010,00	1.025,15	4.035,15
648 - 3.3.90.30.00	0,00	65.000,00	37.000,00	37.370,00	37.930,55	177.300,55
1 - Recursos Próprios - Livre	0,00	55.000,00	10.000,00	10.100,00	10.251,50	85.351,50
15 - Recursos Transferidos pelo FNAS	0,00	10.000,00	12.000,00	12.120,00	12.301,80	46.421,80
16 - Convênios Assistência Social	0,00	0,00	15.000,00	15.150,00	15.377,25	45.527,25
649 - 3.3.90.32.00	0,00	2.000,00	12.000,00	12.120,00	12.301,80	38.421,80
1 - Recursos Próprios - Livre	0,00	1.000,00	1.000,00	1.010,00	1.025,15	4.035,15
15 - Recursos Transferidos pelo FNAS	0,00	1.000,00	1.000,00	1.010,00	1.025,15	4.035,15
16 - Convênios Assistência Social	0,00	0,00	10.000,00	10.100,00	10.251,50	30.351,50
650 - 3.3.90.33.00	0,00	4.000,00	4.000,00	4.040,00	4.100,60	16.140,60
1 - Recursos Próprios - Livre	0,00	2.000,00	2.000,00	2.020,00	2.050,30	8.070,30
15 - Recursos Transferidos pelo FNAS	0,00	2.000,00	2.000,00	2.020,00	2.050,30	8.070,30
651 - 3.3.90.36.00	0,00	30.000,00	17.000,00	17.170,00	17.427,55	81.597,55
1 - Recursos Próprios - Livre	0,00	20.000,00	5.000,00	5.050,00	5.125,75	35.175,75
15 - Recursos Transferidos pelo FNAS	0,00	10.000,00	6.000,00	6.060,00	6.150,90	28.210,90
16 - Convênios Assistência Social	0,00	0,00	6.000,00	6.060,00	6.150,90	18.210,90
652 - 3.3.90.39.00	0,00	60.000,00	35.000,00	35.350,00	35.880,25	166.230,25
1 - Recursos Próprios - Livre	0,00	50.000,00	10.000,00	10.100,00	10.251,50	80.351,50
15 - Recursos Transferidos pelo FNAS	0,00	10.000,00	10.000,00	10.100,00	10.251,50	40.351,50
16 - Convênios Assistência Social	0,00	0,00	15.000,00	15.150,00	15.377,25	45.527,25
653 - 3.3.90.47.00	0,00	4.000,00	4.000,00	4.040,00	4.100,60	16.140,60
1 - Recursos Próprios - Livre	0,00	2.000,00	2.000,00	2.020,00	2.050,30	8.070,30
15 - Recursos Transferidos pelo FNAS	0,00	2.000,00	2.000,00	2.020,00	2.050,30	8.070,30
654 - 3.1.90.91.00	0,00	2.000,00	2.000,00	2.020,00	2.050,30	8.070,30
1 - Recursos Próprios - Livre	0,00	1.000,00	1.000,00	1.010,00	1.025,15	4.035,15
15 - Recursos Transferidos pelo FNAS	0,00	1.000,00	1.000,00	1.010,00	1.025,15	4.035,15

**Anexo de Compatibilidade PPA e LOA**

		PPA 2022 - 2025 - Valores em R\$					
		Valor global	2022	2023	2024	2025	Total
	655 - 3.3.90.91.00	0,00	2.000,00	2.000,00	2.020,00	2.050,30	8.070,30
	1 - Recursos Próprios - Livre	0,00	1.000,00	1.000,00	1.010,00	1.025,15	4.035,15
	15 - Recursos Transferidos pelo FNAS	0,00	1.000,00	1.000,00	1.010,00	1.025,15	4.035,15
	656 - 3.1.90.92.00	0,00	2.000,00	2.000,00	2.020,00	2.050,30	8.070,30
	1 - Recursos Próprios - Livre	0,00	1.000,00	1.000,00	1.010,00	1.025,15	4.035,15
	15 - Recursos Transferidos pelo FNAS	0,00	1.000,00	1.000,00	1.010,00	1.025,15	4.035,15
	657 - 3.3.90.92.00	0,00	2.000,00	2.000,00	2.020,00	2.050,30	8.070,30
	1 - Recursos Próprios - Livre	0,00	1.000,00	1.000,00	1.010,00	1.025,15	4.035,15
	15 - Recursos Transferidos pelo FNAS	0,00	1.000,00	1.000,00	1.010,00	1.025,15	4.035,15
	658 - 3.3.90.93.00	0,00	2.000,00	2.000,00	2.020,00	2.050,30	8.070,30
	1 - Recursos Próprios - Livre	0,00	1.000,00	1.000,00	1.010,00	1.025,15	4.035,15
	15 - Recursos Transferidos pelo FNAS	0,00	1.000,00	1.000,00	1.010,00	1.025,15	4.035,15
	659 - 3.1.90.93.00	0,00	0,00	0,00	0,00	0,00	0,00
	803 - 3.1.90.16.00	0,00	2.000,00	2.000,00	2.020,00	2.050,30	8.070,30
	1 - Recursos Próprios - Livre	0,00	1.000,00	1.000,00	1.010,00	1.025,15	4.035,15
	15 - Recursos Transferidos pelo FNAS	0,00	1.000,00	1.000,00	1.010,00	1.025,15	4.035,15
	1028 - 3.1.90.94.00	0,00	2.000,00	2.000,00	2.020,00	2.050,30	8.070,30
	1 - Recursos Próprios - Livre	0,00	1.000,00	1.000,00	1.010,00	1.025,15	4.035,15
	15 - Recursos Transferidos pelo FNAS	0,00	1.000,00	1.000,00	1.010,00	1.025,15	4.035,15
	1157 - 3.3.90.08.00	0,00	0,00	0,00	0,00	0,00	0,00
Ação:	2.487 - Benefício de Prestação Continuada - BPC NA ESCOLA	0,00	12.000,00	12.000,00	12.120,00	12.301,80	48.421,80
	660 - 3.3.90.14.00	0,00	2.000,00	2.000,00	2.020,00	2.050,30	8.070,30
	1 - Recursos Próprios - Livre	0,00	1.000,00	1.000,00	1.010,00	1.025,15	4.035,15
	15 - Recursos Transferidos pelo FNAS	0,00	1.000,00	1.000,00	1.010,00	1.025,15	4.035,15
	661 - 3.3.90.30.00	0,00	2.000,00	2.000,00	2.020,00	2.050,30	8.070,30
	1 - Recursos Próprios - Livre	0,00	1.000,00	1.000,00	1.010,00	1.025,15	4.035,15
	15 - Recursos Transferidos pelo FNAS	0,00	1.000,00	1.000,00	1.010,00	1.025,15	4.035,15
	662 - 3.3.90.36.00	0,00	4.000,00	4.000,00	4.040,00	4.100,60	16.140,60
	1 - Recursos Próprios - Livre	0,00	2.000,00	2.000,00	2.020,00	2.050,30	8.070,30
	15 - Recursos Transferidos pelo FNAS	0,00	2.000,00	2.000,00	2.020,00	2.050,30	8.070,30
	663 - 3.3.90.39.00	0,00	4.000,00	4.000,00	4.040,00	4.100,60	16.140,60
	1 - Recursos Próprios - Livre	0,00	2.000,00	2.000,00	2.020,00	2.050,30	8.070,30
	15 - Recursos Transferidos pelo FNAS	0,00	2.000,00	2.000,00	2.020,00	2.050,30	8.070,30
Programa:	8007 - PROTEÇÃO SOCIAL ESPECIAL DE MÉDIA COMPLEXIDADE	0,00	444.000,00	343.000,00	346.430,00	351.626,45	1.485.056,45
Ação:	1.141 - Construção, Reforma, Ampliação e Outros Reparos relacionados ao Programa	0,00	15.000,00	10.000,00	10.100,00	10.251,50	45.351,50
	710 - 4.4.90.51.00	0,00	15.000,00	10.000,00	10.100,00	10.251,50	45.351,50
	1 - Recursos Próprios - Livre	0,00	10.000,00	5.000,00	5.050,00	5.125,75	25.175,75
	15 - Recursos Transferidos pelo FNAS	0,00	5.000,00	5.000,00	5.050,00	5.125,75	20.175,75
Ação:	1.142 - Aquisição de Móveis, Máquinas e Equipamentos Diversos para o Programa	0,00	10.000,00	10.000,00	10.100,00	10.251,50	40.351,50

**Anexo de Compatibilidade PPA e LOA**

		PPA 2022 - 2025 - Valores em R\$					
		Valor global	2022	2023	2024	2025	Total
	711 - 4.4.90.52.00	0,00	10.000,00	10.000,00	10.100,00	10.251,50	40.351,50
	1 - Recursos Próprios - Livre	0,00	5.000,00	5.000,00	5.050,00	5.125,75	20.175,75
	15 - Recursos Transferidos pelo FNAS	0,00	5.000,00	5.000,00	5.050,00	5.125,75	20.175,75
Ação:	2.488 - PAEFI - Serviço de Proteção e Atendimento Especializado à Família e Indivíduos	0,00	142.000,00	81.000,00	81.810,00	83.037,15	387.847,15
	701 - 3.1.90.04.00	0,00	30.000,00	10.000,00	10.100,00	10.251,50	60.351,50
	1 - Recursos Próprios - Livre	0,00	25.000,00	5.000,00	5.050,00	5.125,75	40.175,75
	15 - Recursos Transferidos pelo FNAS	0,00	5.000,00	5.000,00	5.050,00	5.125,75	20.175,75
	702 - 3.1.90.11.00	0,00	15.000,00	10.000,00	10.100,00	10.251,50	45.351,50
	1 - Recursos Próprios - Livre	0,00	10.000,00	5.000,00	5.050,00	5.125,75	25.175,75
	15 - Recursos Transferidos pelo FNAS	0,00	5.000,00	5.000,00	5.050,00	5.125,75	20.175,75
	703 - 3.1.90.13.00	0,00	12.000,00	10.000,00	10.100,00	10.251,50	42.351,50
	1 - Recursos Próprios - Livre	0,00	7.000,00	5.000,00	5.050,00	5.125,75	22.175,75
	15 - Recursos Transferidos pelo FNAS	0,00	5.000,00	5.000,00	5.050,00	5.125,75	20.175,75
	704 - 3.1.91.13.00	0,00	8.000,00	8.000,00	8.080,00	8.201,20	32.281,20
	1 - Recursos Próprios - Livre	0,00	4.000,00	4.000,00	4.040,00	4.100,60	16.140,60
	15 - Recursos Transferidos pelo FNAS	0,00	4.000,00	4.000,00	4.040,00	4.100,60	16.140,60
	705 - 3.3.90.14.00	0,00	11.000,00	9.000,00	9.090,00	9.226,35	38.316,35
	1 - Recursos Próprios - Livre	0,00	7.000,00	5.000,00	5.050,00	5.125,75	22.175,75
	15 - Recursos Transferidos pelo FNAS	0,00	4.000,00	4.000,00	4.040,00	4.100,60	16.140,60
	706 - 3.3.90.30.00	0,00	25.000,00	10.000,00	10.100,00	10.251,50	55.351,50
	1 - Recursos Próprios - Livre	0,00	20.000,00	5.000,00	5.050,00	5.125,75	35.175,75
	15 - Recursos Transferidos pelo FNAS	0,00	5.000,00	5.000,00	5.050,00	5.125,75	20.175,75
	707 - 3.3.90.36.00	0,00	17.000,00	10.000,00	10.100,00	10.251,50	47.351,50
	1 - Recursos Próprios - Livre	0,00	10.000,00	5.000,00	5.050,00	5.125,75	25.175,75
	15 - Recursos Transferidos pelo FNAS	0,00	7.000,00	5.000,00	5.050,00	5.125,75	22.175,75
	708 - 3.3.90.39.00	0,00	22.000,00	12.000,00	12.120,00	12.301,80	58.421,80
	1 - Recursos Próprios - Livre	0,00	15.000,00	5.000,00	5.050,00	5.125,75	30.175,75
	15 - Recursos Transferidos pelo FNAS	0,00	7.000,00	7.000,00	7.070,00	7.176,05	28.246,05
	709 - 3.3.90.47.00	0,00	2.000,00	2.000,00	2.020,00	2.050,30	8.070,30
	1 - Recursos Próprios - Livre	0,00	1.000,00	1.000,00	1.010,00	1.025,15	4.035,15
	15 - Recursos Transferidos pelo FNAS	0,00	1.000,00	1.000,00	1.010,00	1.025,15	4.035,15
	1158 - 3.3.90.08.00	0,00	0,00	0,00	0,00	0,00	0,00
Ação:	2.498 - Manutenção das Atividades do Centro de Referência Especializado de Assistência Social	0,00	277.000,00	242.000,00	244.420,00	248.086,30	1.011.506,30
	712 - 3.1.90.04.00	0,00	100.000,00	60.000,00	60.600,00	61.509,00	282.109,00
	1 - Recursos Próprios - Livre	0,00	90.000,00	50.000,00	50.500,00	51.257,50	241.757,50
	15 - Recursos Transferidos pelo FNAS	0,00	10.000,00	10.000,00	10.100,00	10.251,50	40.351,50
	713 - 3.1.90.11.00	0,00	68.000,00	73.000,00	73.730,00	74.835,95	289.565,95
	1 - Recursos Próprios - Livre	0,00	45.000,00	25.000,00	25.250,00	25.628,75	120.878,75
	15 - Recursos Transferidos pelo FNAS	0,00	23.000,00	48.000,00	48.480,00	49.207,20	168.687,20

**Prefeitura Municipal de Sertânia**PRAÇA PREFEITO JOÃO PEREIRA VALE, 20 - CENTRO - 56.600-00 - Sertânia/ PE
CNPJ: 11.358.116/0001-13 Fone: 8738411156Usuário: Rostand Falcão de Lima
Chave de autenticação: 1289-9390-879Página
1 / 98**Anexo de Compatibilidade PPA e LOA**

PPA 2022 - 2025 - Valores em R\$

	Valor global	2022	2023	2024	2025	Total
714 - 3.1.90.13.00	0,00	25.000,00	30.000,00	30.300,00	30.754,50	116.054,50
1 - Recursos Próprios - Livre	0,00	10.000,00	10.000,00	10.100,00	10.251,50	40.351,50
15 - Recursos Transferidos pelo FNAS	0,00	15.000,00	20.000,00	20.200,00	20.503,00	75.703,00
715 - 3.1.91.13.00	0,00	13.000,00	10.000,00	10.100,00	10.251,50	43.351,50
1 - Recursos Próprios - Livre	0,00	5.000,00	5.000,00	5.050,00	5.125,75	20.175,75
15 - Recursos Transferidos pelo FNAS	0,00	8.000,00	5.000,00	5.050,00	5.125,75	23.175,75
716 - 3.3.90.14.00	0,00	8.000,00	8.000,00	8.080,00	8.201,20	32.281,20
1 - Recursos Próprios - Livre	0,00	3.000,00	3.000,00	3.030,00	3.075,45	12.105,45
15 - Recursos Transferidos pelo FNAS	0,00	5.000,00	5.000,00	5.050,00	5.125,75	20.175,75
717 - 3.3.90.30.00	0,00	9.000,00	17.000,00	17.170,00	17.427,55	60.597,55
1 - Recursos Próprios - Livre	0,00	5.000,00	5.000,00	5.050,00	5.125,75	20.175,75
15 - Recursos Transferidos pelo FNAS	0,00	4.000,00	12.000,00	12.120,00	12.301,80	40.421,80
718 - 3.3.90.36.00	0,00	25.000,00	15.000,00	15.150,00	15.377,25	70.527,25
1 - Recursos Próprios - Livre	0,00	15.000,00	5.000,00	5.050,00	5.125,75	30.175,75
15 - Recursos Transferidos pelo FNAS	0,00	10.000,00	10.000,00	10.100,00	10.251,50	40.351,50
719 - 3.3.90.39.00	0,00	25.000,00	25.000,00	25.250,00	25.628,75	100.878,75
1 - Recursos Próprios - Livre	0,00	15.000,00	10.000,00	10.100,00	10.251,50	45.351,50
15 - Recursos Transferidos pelo FNAS	0,00	10.000,00	15.000,00	15.150,00	15.377,25	55.527,25
720 - 3.3.90.47.00	0,00	4.000,00	4.000,00	4.040,00	4.100,60	16.140,60
1 - Recursos Próprios - Livre	0,00	2.000,00	2.000,00	2.020,00	2.050,30	8.070,30
15 - Recursos Transferidos pelo FNAS	0,00	2.000,00	2.000,00	2.020,00	2.050,30	8.070,30
1159 - 3.3.90.08.00	0,00	0,00	0,00	0,00	0,00	0,00
Programa: 8010 - PROTEÇÃO SOCIAL DE ALTA COMPLEXIDADE	0,00	213.000,00	148.000,00	149.480,00	151.722,20	662.202,20
Ação: 1.157 - Construção, Reforma, Ampliação e Outros Reparos - CASA DE ACOLHIMENTO DE	0,00	20.000,00	5.000,00	5.050,00	5.125,75	35.175,75
754 - 4.4.90.51.00	0,00	20.000,00	5.000,00	5.050,00	5.125,75	35.175,75
1 - Recursos Próprios - Livre	0,00	20.000,00	5.000,00	5.050,00	5.125,75	35.175,75
Ação: 1.158 - Aquisição de Móveis, Máquinas e Equipamentos Diversos - CASA DE ACOLHIMENTO DE	0,00	20.000,00	10.000,00	10.100,00	10.251,50	50.351,50
755 - 4.4.90.52.00	0,00	20.000,00	10.000,00	10.100,00	10.251,50	50.351,50
1 - Recursos Próprios - Livre	0,00	20.000,00	10.000,00	10.100,00	10.251,50	50.351,50
Ação: 1.159 - Aquisição e/ou Desapropriação de Imóveis - CASA DE ACOLHIMENTO DE SERTÂNIA	0,00	25.000,00	15.000,00	15.150,00	15.377,25	70.527,25
756 - 4.4.90.61.00	0,00	20.000,00	10.000,00	10.100,00	10.251,50	50.351,50
1 - Recursos Próprios - Livre	0,00	20.000,00	10.000,00	10.100,00	10.251,50	50.351,50
757 - 4.5.90.61.00	0,00	5.000,00	5.000,00	5.050,00	5.125,75	20.175,75
1 - Recursos Próprios - Livre	0,00	5.000,00	5.000,00	5.050,00	5.125,75	20.175,75
Ação: 2.519 - Manutenção das Atividades - CASA DE ACOLHIMENTO DE SERTÂNIA	0,00	76.000,00	96.000,00	96.960,00	98.414,40	367.374,40
758 - 3.3.90.30.00	0,00	20.000,00	60.000,00	60.600,00	61.509,00	202.109,00
1 - Recursos Próprios - Livre	0,00	20.000,00	60.000,00	60.600,00	61.509,00	202.109,00
759 - 3.3.90.36.00	0,00	40.000,00	25.000,00	25.250,00	25.628,75	115.878,75
1 - Recursos Próprios - Livre	0,00	30.000,00	20.000,00	20.200,00	20.503,00	90.703,00

**Anexo de Compatibilidade PPA e LOA**

		PPA 2022 - 2025 - Valores em R\$					
		Valor global	2022	2023	2024	2025	Total
	15 - Recursos Transferidos pelo FNAS	0,00	10.000,00	5.000,00	5.050,00	5.125,75	25.175,75
	760 - 3.3.90.39.00	0,00	15.000,00	10.000,00	10.100,00	10.251,50	45.351,50
	1 - Recursos Próprios - Livre	0,00	15.000,00	10.000,00	10.100,00	10.251,50	45.351,50
	761 - 3.3.90.47.00	0,00	1.000,00	1.000,00	1.010,00	1.025,15	4.035,15
	1 - Recursos Próprios - Livre	0,00	1.000,00	1.000,00	1.010,00	1.025,15	4.035,15
Ação:	2.520 - Manutenção das Atividades - CASAS DE APOIO	0,00	72.000,00	22.000,00	22.220,00	22.553,30	138.773,30
	762 - 3.3.90.30.00	0,00	10.000,00	5.000,00	5.050,00	5.125,75	25.175,75
	1 - Recursos Próprios - Livre	0,00	10.000,00	5.000,00	5.050,00	5.125,75	25.175,75
	763 - 3.3.90.36.00	0,00	60.000,00	15.000,00	15.150,00	15.377,25	105.527,25
	1 - Recursos Próprios - Livre	0,00	55.000,00	10.000,00	10.100,00	10.251,50	85.351,50
	15 - Recursos Transferidos pelo FNAS	0,00	5.000,00	5.000,00	5.050,00	5.125,75	20.175,75
	764 - 3.3.90.47.00	0,00	2.000,00	2.000,00	2.020,00	2.050,30	8.070,30
	1 - Recursos Próprios - Livre	0,00	2.000,00	2.000,00	2.020,00	2.050,30	8.070,30
Programa:	8011 - PROGRAMA BOLSA CIDADANIA COMUNIDADE - BCC	0,00	1.200.000,00	980.000,00	989.800,00	1.004.647,00	4.174.447,00
Ação:	2.521 - Manutenção do Programa Bolsa Cidadania Comunidade - BCC	0,00	1.200.000,00	980.000,00	989.800,00	1.004.647,00	4.174.447,00
	765 - 3.3.90.48.00	0,00	1.200.000,00	980.000,00	989.800,00	1.004.647,00	4.174.447,00
	1 - Recursos Próprios - Livre	0,00	1.200.000,00	980.000,00	989.800,00	1.004.647,00	4.174.447,00
Subfunção:	306 - Alimentação e Nutrição	0,00	18.000,00	18.000,00	18.180,00	18.452,70	72.632,70
Programa:	8012 - SEGURANÇA ALIMENTAR E NUTRICIONAL - SAN/ COZINHA COMUNITÁRIA	0,00	18.000,00	18.000,00	18.180,00	18.452,70	72.632,70
Ação:	1.160 - Construção, Reformas e Ampliação de prédios para o Programa	0,00	5.000,00	5.000,00	5.050,00	5.125,75	20.175,75
	766 - 4.4.90.51.00	0,00	5.000,00	5.000,00	5.050,00	5.125,75	20.175,75
	1 - Recursos Próprios - Livre	0,00	5.000,00	5.000,00	5.050,00	5.125,75	20.175,75
Ação:	1.161 - Aquisição de Veículos, Móveis, Máquinas e Equipamentos diversos para o Programa	0,00	7.000,00	7.000,00	7.070,00	7.176,05	28.246,05
	767 - 4.4.90.52.00	0,00	7.000,00	7.000,00	7.070,00	7.176,05	28.246,05
	1 - Recursos Próprios - Livre	0,00	7.000,00	7.000,00	7.070,00	7.176,05	28.246,05
Ação:	2.522 - Manutenção das Atividades do Programa	0,00	6.000,00	6.000,00	6.060,00	6.150,90	24.210,90
	768 - 3.3.90.30.00	0,00	2.000,00	2.000,00	2.020,00	2.050,30	8.070,30
	1 - Recursos Próprios - Livre	0,00	2.000,00	2.000,00	2.020,00	2.050,30	8.070,30
	769 - 3.3.90.36.00	0,00	2.000,00	2.000,00	2.020,00	2.050,30	8.070,30
	1 - Recursos Próprios - Livre	0,00	2.000,00	2.000,00	2.020,00	2.050,30	8.070,30
	770 - 3.3.90.39.00	0,00	2.000,00	2.000,00	2.020,00	2.050,30	8.070,30
	1 - Recursos Próprios - Livre	0,00	2.000,00	2.000,00	2.020,00	2.050,30	8.070,30
Subfunção:	845 - Outras Transferências	0,00	8.000,00	38.000,00	38.380,00	38.955,70	123.335,70
Programa:	4006 - COOPERAÇÕES TÉCNICO-FINANCEIRAS COM OUTROS ENTES FEDERADOS - CONDOMA	0,00	8.000,00	8.000,00	8.080,00	8.201,20	32.281,20
Ação:	1.90 - Participação em Consórcios Públicos com outros Entes Federados - INVESTIMENTO	0,00	2.000,00	2.000,00	2.020,00	2.050,30	8.070,30
	828 - 4.4.71.70.00	0,00	2.000,00	2.000,00	2.020,00	2.050,30	8.070,30
	1 - Recursos Próprios - Livre	0,00	1.000,00	1.000,00	1.010,00	1.025,15	4.035,15
	15 - Recursos Transferidos pelo FNAS	0,00	1.000,00	1.000,00	1.010,00	1.025,15	4.035,15



Anexo de Compatibilidade PPA e LOA

PPA 2022 - 2025 - Valores em R\$

		Valor global	2022	2023	2024	2025	Total
Ação:	2.523 - Participação em Consórcio Público com Outros Entes Federados	0,00	6.000,00	6.000,00	6.060,00	6.150,90	24.210,90
	771 - 3.3.71.70.00	0,00	4.000,00	4.000,00	4.040,00	4.100,60	16.140,60
	1 - Recursos Próprios - Livre	0,00	3.000,00	3.000,00	3.030,00	3.075,45	12.105,45
	15 - Recursos Transferidos pelo FNAS	0,00	1.000,00	1.000,00	1.010,00	1.025,15	4.035,15
	804 - 3.1.71.70.00	0,00	2.000,00	2.000,00	2.020,00	2.050,30	8.070,30
	1 - Recursos Próprios - Livre	0,00	1.000,00	1.000,00	1.010,00	1.025,15	4.035,15
	15 - Recursos Transferidos pelo FNAS	0,00	1.000,00	1.000,00	1.010,00	1.025,15	4.035,15
Programa:	4009 - GESTÃO ADMINISTRATIVA DO CIMPAJEÚ	0,00	0,00	30.000,00	30.300,00	30.754,50	91.054,50
Ação:	1.214 - Participação em Consórcios Públicos com outros Entes Federados - Investimento	0,00	0,00	10.000,00	10.100,00	10.251,50	30.351,50
	1471 - 4.4.71.70.00	0,00	0,00	10.000,00	10.100,00	10.251,50	30.351,50
	1 - Recursos Próprios - Livre	0,00	0,00	10.000,00	10.100,00	10.251,50	30.351,50
Ação:	2.9089 - Participação em Consórcios Públicos com outros Entes Federados	0,00	0,00	20.000,00	20.200,00	20.503,00	60.703,00
	1472 - 3.1.71.70.00	0,00	0,00	10.000,00	10.100,00	10.251,50	30.351,50
	1 - Recursos Próprios - Livre	0,00	0,00	10.000,00	10.100,00	10.251,50	30.351,50
	1473 - 3.3.71.70.00	0,00	0,00	10.000,00	10.100,00	10.251,50	30.351,50
	1 - Recursos Próprios - Livre	0,00	0,00	10.000,00	10.100,00	10.251,50	30.351,50
Unidade Orçamentária:	21001 - Consórcio Intermunicipal Dom Mariano - CONDOMAR	0,00	0,00	0,00	0,00	0,00	0,00
Função:	8 - Assistência Social	0,00	0,00	0,00	0,00	0,00	0,00
Subfunção:	122 - Administração Geral	0,00	0,00	0,00	0,00	0,00	0,00
Programa:	4007 - Gestão Administrativa do CONDOMAR	0,00	0,00	0,00	0,00	0,00	0,00
Ação:	1.174 - Aquisição de Imóvel Vinculados ao - CONDOMAR	0,00	0,00	0,00	0,00	0,00	0,00
	913 - 4.4.90.52.00	0,00	0,00	0,00	0,00	0,00	0,00
Unidade Gestora:	145009 - Fundo Municipal de Educação de Sertânia	0,00	36.524.787,50	37.898.650,12	38.278.116,25	38.852.288,01	151.553.841,88
Unidade Orçamentária:	12001 - Secretaria de Educação	0,00	36.524.787,50	37.898.650,12	38.278.116,25	38.852.288,01	151.553.841,88
Função:	12 - Educação	0,00	36.524.787,50	37.898.650,12	38.278.116,25	38.852.288,01	151.553.841,88
Subfunção:	306 - Alimentação e Nutrição	0,00	1.171.000,00	910.000,00	919.100,00	932.886,50	3.932.986,50
Programa:	12001 - GESTÃO DAS ATIVIDADES DA SECRETARIA DE EDUCAÇÃO	0,00	261.000,00	250.000,00	252.500,00	256.287,50	1.019.787,50
Ação:	2.493 - Manutenção da Agricultura Familiar	0,00	261.000,00	250.000,00	252.500,00	256.287,50	1.019.787,50
	772 - 3.3.90.30.00	0,00	145.000,00	180.000,00	181.800,00	184.527,00	691.327,00
	2 - Recursos Próprios - Educação	0,00	50.000,00	20.000,00	20.200,00	20.503,00	110.703,00
	10 - Programa Nacional de Alimentação Escolar - PNAE	0,00	80.000,00	150.000,00	151.500,00	153.772,50	535.272,50
	13 - Convênios Educação	0,00	15.000,00	10.000,00	10.100,00	10.251,50	45.351,50
	773 - 3.3.90.36.00	0,00	70.000,00	30.000,00	30.300,00	30.754,50	161.054,50
	2 - Recursos Próprios - Educação	0,00	50.000,00	20.000,00	20.200,00	20.503,00	110.703,00
	13 - Convênios Educação	0,00	20.000,00	10.000,00	10.100,00	10.251,50	50.351,50
	774 - 3.3.90.39.00	0,00	46.000,00	40.000,00	40.400,00	41.006,00	167.406,00
	2 - Recursos Próprios - Educação	0,00	20.000,00	20.000,00	20.200,00	20.503,00	80.703,00
	13 - Convênios Educação	0,00	25.000,00	20.000,00	20.200,00	20.503,00	85.703,00
	17 - PETE - Programa Estadual de Transporte Escolar	0,00	1.000,00	0,00	0,00	0,00	1.000,00

**Prefeitura Municipal de Sertânia**PRAÇA PREFEITO JOÃO PEREIRA VALE, 20 - CENTRO - 56.600-00 - Sertânia/ PE
CNPJ: 11.358.116/0001-13 Fone: 8738411156

Usuário: Rostand Falcão de Lima

Chave de autenticação: 1289-9390-879

Página

1 / 98

Anexo de Compatibilidade PPA e LOA

		PPA 2022 - 2025 - Valores em R\$					
		Valor global	2022	2023	2024	2025	Total
Programa:	12003 - ALIMENTAÇÃO ESCOLAR	0,00	910.000,00	660.000,00	666.600,00	676.599,00	2.913.199,00
Ação:	2.494 - Manutenção do Programa Alimentação Escolar	0,00	910.000,00	660.000,00	666.600,00	676.599,00	2.913.199,00
	775 - 3.3.90.30.00	0,00	910.000,00	660.000,00	666.600,00	676.599,00	2.913.199,00
	1 - Recursos Próprios - Livre	0,00	450.000,00	0,00	0,00	0,00	450.000,00
	2 - Recursos Próprios - Educação	0,00	0,00	300.000,00	303.000,00	307.545,00	910.545,00
	10 - Programa Nacional de Alimentação Escolar - PNAE	0,00	410.000,00	350.000,00	353.500,00	358.802,50	1.472.302,50
	13 - Convênios Educação	0,00	50.000,00	10.000,00	10.100,00	10.251,50	80.351,50
Subfunção:	361 - Ensino Fundamental	0,00	29.699.787,50	29.527.950,12	29.823.709,25	30.271.064,89	119.322.511,76
Programa:	12001 - GESTÃO DAS ATIVIDADES DA SECRETARIA DE EDUCAÇÃO	0,00	5.072.000,00	3.917.862,62	3.957.520,88	4.016.883,69	16.964.267,19
Ação:	1.137 - Construção, Reforma, e/ou Ampliações e Outros da Secretaria de Educação	0,00	1.020.000,00	420.000,00	424.200,00	430.563,00	2.294.763,00
	776 - 4.4.90.51.00	0,00	1.020.000,00	420.000,00	424.200,00	430.563,00	2.294.763,00
	2 - Recursos Próprios - Educação	0,00	200.000,00	200.000,00	202.000,00	205.030,00	807.030,00
	12 - Outras Transf. do FNDE.	0,00	0,00	120.000,00	121.200,00	123.018,00	364.218,00
	13 - Convênios Educação	0,00	820.000,00	100.000,00	101.000,00	102.515,00	1.123.515,00
Ação:	1.138 - Aquisição de Veículos, Móveis, Máquinas e Equipamentos Diversos para a Secretaria de	0,00	80.000,00	50.000,00	50.500,00	51.257,50	231.757,50
	777 - 4.4.90.52.00	0,00	80.000,00	50.000,00	50.500,00	51.257,50	231.757,50
	2 - Recursos Próprios - Educação	0,00	50.000,00	30.000,00	30.300,00	30.754,50	141.054,50
	13 - Convênios Educação	0,00	30.000,00	20.000,00	20.200,00	20.503,00	90.703,00
Ação:	1.139 - Construção, Reforma, Ampliações, Reparos de Escolas, Prédios Escolares e Outros	0,00	1.154.000,00	810.000,00	818.100,00	830.371,50	3.612.471,50
	778 - 4.4.90.51.00	0,00	1.154.000,00	810.000,00	818.100,00	830.371,50	3.612.471,50
	2 - Recursos Próprios - Educação	0,00	250.000,00	120.000,00	121.200,00	123.018,00	614.218,00
	8 - Salário Educação	0,00	10.000,00	10.000,00	10.100,00	10.251,50	40.351,50
	12 - Outras Transf. do FNDE.	0,00	0,00	50.000,00	50.500,00	51.257,50	151.757,50
	13 - Convênios Educação	0,00	865.000,00	200.000,00	202.000,00	205.030,00	1.472.030,00
	26 - Recursos do FEM	0,00	10.000,00	10.000,00	10.100,00	10.251,50	40.351,50
	46 - FUNDEB 30%	0,00	10.000,00	350.000,00	353.500,00	358.802,50	1.072.302,50
	51 - Complemento FUNDEB 30% - VAAT	0,00	9.000,00	70.000,00	70.700,00	71.760,50	221.460,50
Ação:	1.140 - Construção, Reforma, Reparos e Outros de Quadras Poliesportivas Secretaria de	0,00	140.000,00	50.000,00	50.500,00	51.257,50	291.757,50
	779 - 4.4.90.51.00	0,00	140.000,00	50.000,00	50.500,00	51.257,50	291.757,50
	2 - Recursos Próprios - Educação	0,00	0,00	10.000,00	10.100,00	10.251,50	30.351,50
	13 - Convênios Educação	0,00	140.000,00	40.000,00	40.400,00	41.006,00	261.406,00
Ação:	2.495 - Manutenção das Atividades da Secretaria de Educação	0,00	1.708.000,00	1.607.862,62	1.624.420,88	1.648.787,19	6.589.070,69
	780 - 3.1.90.04.00	0,00	150.000,00	44.862,62	45.790,88	46.477,74	287.131,24
	2 - Recursos Próprios - Educação	0,00	150.000,00	44.862,62	45.790,88	46.477,74	287.131,24
	781 - 3.1.90.11.00	0,00	350.000,00	385.000,00	388.850,00	394.682,75	1.518.532,75
	2 - Recursos Próprios - Educação	0,00	350.000,00	385.000,00	388.850,00	394.682,75	1.518.532,75
	782 - 3.1.90.13.00	0,00	71.000,00	71.000,00	71.710,00	72.785,65	286.495,65
	2 - Recursos Próprios - Educação	0,00	71.000,00	71.000,00	71.710,00	72.785,65	286.495,65
	783 - 3.1.90.91.00	0,00	30.000,00	30.000,00	30.300,00	30.754,50	121.054,50

**Prefeitura Municipal de Sertânia**PRAÇA PREFEITO JOÃO PEREIRA VALE, 20 - CENTRO - 56.600-00 - Sertânia/ PE
CNPJ: 11.358.116/0001-13 Fone: 8738411156Usuário: Rostand Falcão de Lima
Chave de autenticação: 1289-9390-879Página
1 / 98**Anexo de Compatibilidade PPA e LOA**

PPA 2022 - 2025 - Valores em R\$

	Valor global	2022	2023	2024	2025	Total
2 - Recursos Próprios - Educação	0,00	30.000,00	30.000,00	30.300,00	30.754,50	121.054,50
784 - 3.1.90.92.00	0,00	10.000,00	10.000,00	10.100,00	10.251,50	40.351,50
2 - Recursos Próprios - Educação	0,00	10.000,00	10.000,00	10.100,00	10.251,50	40.351,50
785 - 3.1.90.94.00	0,00	5.000,00	70.000,00	70.700,00	71.760,50	217.460,50
2 - Recursos Próprios - Educação	0,00	5.000,00	70.000,00	70.700,00	71.760,50	217.460,50
786 - 3.1.91.13.00	0,00	100.000,00	75.000,00	75.750,00	76.886,25	327.636,25
2 - Recursos Próprios - Educação	0,00	100.000,00	75.000,00	75.750,00	76.886,25	327.636,25
787 - 3.3.50.43.00	0,00	20.000,00	20.000,00	20.200,00	20.503,00	80.703,00
2 - Recursos Próprios - Educação	0,00	20.000,00	20.000,00	20.200,00	20.503,00	80.703,00
788 - 3.3.90.14.00	0,00	10.000,00	10.000,00	10.100,00	10.251,50	40.351,50
2 - Recursos Próprios - Educação	0,00	10.000,00	10.000,00	10.100,00	10.251,50	40.351,50
789 - 3.3.90.30.00	0,00	150.000,00	150.000,00	151.500,00	153.772,50	605.272,50
2 - Recursos Próprios - Educação	0,00	150.000,00	150.000,00	151.500,00	153.772,50	605.272,50
790 - 3.3.90.33.00	0,00	70.000,00	30.000,00	30.300,00	30.754,50	161.054,50
2 - Recursos Próprios - Educação	0,00	70.000,00	30.000,00	30.300,00	30.754,50	161.054,50
791 - 3.3.90.36.00	0,00	200.000,00	120.000,00	121.200,00	123.018,00	564.218,00
2 - Recursos Próprios - Educação	0,00	200.000,00	120.000,00	121.200,00	123.018,00	564.218,00
792 - 3.3.90.39.00	0,00	500.000,00	550.000,00	555.500,00	563.832,50	2.169.332,50
2 - Recursos Próprios - Educação	0,00	500.000,00	550.000,00	555.500,00	563.832,50	2.169.332,50
793 - 3.3.90.47.00	0,00	20.000,00	20.000,00	20.200,00	20.503,00	80.703,00
2 - Recursos Próprios - Educação	0,00	20.000,00	20.000,00	20.200,00	20.503,00	80.703,00
794 - 3.3.90.92.00	0,00	20.000,00	20.000,00	20.200,00	20.503,00	80.703,00
2 - Recursos Próprios - Educação	0,00	20.000,00	20.000,00	20.200,00	20.503,00	80.703,00
1022 - 3.3.90.04.00	0,00	0,00	0,00	0,00	0,00	0,00
1104 - 3.3.90.08.00	0,00	0,00	0,00	0,00	0,00	0,00
1174 - 3.3.90.93.00	0,00	2.000,00	2.000,00	2.020,00	2.050,30	8.070,30
2 - Recursos Próprios - Educação	0,00	2.000,00	2.000,00	2.020,00	2.050,30	8.070,30
Ação: 2.497 - Manutenção das Unidades de Ensino Fundamental	0,00	950.000,00	960.000,00	969.600,00	984.144,00	3.863.744,00
795 - 3.3.90.30.00	0,00	300.000,00	100.000,00	101.000,00	102.515,00	603.515,00
2 - Recursos Próprios - Educação	0,00	300.000,00	100.000,00	101.000,00	102.515,00	603.515,00
796 - 3.3.90.36.00	0,00	100.000,00	100.000,00	101.000,00	102.515,00	403.515,00
2 - Recursos Próprios - Educação	0,00	100.000,00	100.000,00	101.000,00	102.515,00	403.515,00
797 - 3.3.90.39.00	0,00	550.000,00	760.000,00	767.600,00	779.114,00	2.856.714,00
2 - Recursos Próprios - Educação	0,00	200.000,00	100.000,00	101.000,00	102.515,00	503.515,00
12 - Outras Transf. do FNDE.	0,00	0,00	30.000,00	30.300,00	30.754,50	91.054,50
13 - Convênios Educação	0,00	300.000,00	30.000,00	30.300,00	30.754,50	391.054,50
46 - FUNDEB 30%	0,00	50.000,00	600.000,00	606.000,00	615.090,00	1.871.090,00
Ação: 2.501 - Apoio as Instituições em Fins Lucrativos	0,00	20.000,00	20.000,00	20.200,00	20.503,00	80.703,00
798 - 3.3.50.43.00	0,00	20.000,00	20.000,00	20.200,00	20.503,00	80.703,00

**Prefeitura Municipal de Sertânia**PRAÇA PREFEITO JOÃO PEREIRA VALE, 20 - CENTRO - 56.600-00 - Sertânia/ PE
CNPJ: 11.358.116/0001-13 Fone: 8738411156

Usuário: Rostand Falcão de Lima

Chave de autenticação: 1289-9390-879

Página

1 / 98

Anexo de Compatibilidade PPA e LOA

							PPA 2022 - 2025 - Valores em R\$
		Valor global	2022	2023	2024	2025	Total
2 - Recursos Próprios - Educação		0,00	20.000,00	20.000,00	20.200,00	20.503,00	80.703,00
Programa: 12002 - DINHEIRO DIRETO NA ESCOLA		0,00	26.000,00	26.000,00	26.260,00	26.653,90	104.913,90
Ação:	2.499 - Manutenção do Programa Dinheiro Direto na Escola - PDDE	0,00	26.000,00	26.000,00	26.260,00	26.653,90	104.913,90
799 - 3.3.90.30.00		0,00	11.000,00	11.000,00	11.110,00	11.276,65	44.386,65
9 - Programa Dinheiro Direto na Escoal - PDDE		0,00	11.000,00	11.000,00	11.110,00	11.276,65	44.386,65
800 - 3.3.90.36.00		0,00	2.000,00	2.000,00	2.020,00	2.050,30	8.070,30
9 - Programa Dinheiro Direto na Escoal - PDDE		0,00	2.000,00	2.000,00	2.020,00	2.050,30	8.070,30
801 - 3.3.90.39.00		0,00	13.000,00	13.000,00	13.130,00	13.326,95	52.456,95
2 - Recursos Próprios - Educação		0,00	10.000,00	10.000,00	10.100,00	10.251,50	40.351,50
9 - Programa Dinheiro Direto na Escoal - PDDE		0,00	3.000,00	3.000,00	3.030,00	3.075,45	12.105,45
Programa: 12004 - TRANSPORTE ESCOLAR DE QUALIDADE		0,00	3.136.000,00	2.205.000,00	2.227.050,00	2.260.455,75	9.828.505,75
Ação:	1.143 - Aquisição de Veículos Para o Transporte Escolar	0,00	120.000,00	130.000,00	131.300,00	133.269,50	514.569,50
805 - 4.4.90.52.00		0,00	120.000,00	130.000,00	131.300,00	133.269,50	514.569,50
2 - Recursos Próprios - Educação		0,00	100.000,00	100.000,00	101.000,00	102.515,00	403.515,00
8 - Salário Educação		0,00	10.000,00	10.000,00	10.100,00	10.251,50	40.351,50
11 - Programa Nacional de Apoio Ao Transporte Escolar - PNAT		0,00	10.000,00	10.000,00	10.100,00	10.251,50	40.351,50
13 - Convênios Educação		0,00	0,00	10.000,00	10.100,00	10.251,50	30.351,50
Ação:	2.500 - Manutenção do Programa Transporte Escolar	0,00	3.016.000,00	2.075.000,00	2.095.750,00	2.127.186,25	9.313.936,25
806 - 3.3.90.18.00		0,00	80.000,00	40.000,00	40.400,00	41.006,00	201.406,00
2 - Recursos Próprios - Educação		0,00	70.000,00	30.000,00	30.300,00	30.754,50	161.054,50
8 - Salário Educação		0,00	10.000,00	10.000,00	10.100,00	10.251,50	40.351,50
807 - 3.3.90.30.00		0,00	487.000,00	187.000,00	188.870,00	191.703,05	1.054.573,05
2 - Recursos Próprios - Educação		0,00	350.000,00	50.000,00	50.500,00	51.257,50	501.757,50
8 - Salário Educação		0,00	20.000,00	20.000,00	20.200,00	20.503,00	80.703,00
11 - Programa Nacional de Apoio Ao Transporte Escolar - PNAT		0,00	107.000,00	107.000,00	108.070,00	109.691,05	431.761,05
17 - PETE - Programa Estadual de Transporte Escolar		0,00	10.000,00	10.000,00	10.100,00	10.251,50	40.351,50
808 - 3.3.90.36.00		0,00	940.000,00	340.000,00	343.400,00	348.551,00	1.971.951,00
2 - Recursos Próprios - Educação		0,00	700.000,00	100.000,00	101.000,00	102.515,00	1.003.515,00
8 - Salário Educação		0,00	80.000,00	80.000,00	80.800,00	82.012,00	322.812,00
11 - Programa Nacional de Apoio Ao Transporte Escolar - PNAT		0,00	130.000,00	130.000,00	131.300,00	133.269,50	524.569,50
17 - PETE - Programa Estadual de Transporte Escolar		0,00	30.000,00	30.000,00	30.300,00	30.754,50	121.054,50
809 - 3.3.90.39.00		0,00	1.509.000,00	1.508.000,00	1.523.080,00	1.545.926,20	6.086.006,20
2 - Recursos Próprios - Educação		0,00	750.000,00	450.000,00	454.500,00	461.317,50	2.115.817,50
8 - Salário Educação		0,00	360.000,00	360.000,00	363.600,00	369.054,00	1.452.654,00
11 - Programa Nacional de Apoio Ao Transporte Escolar - PNAT		0,00	150.000,00	238.000,00	240.380,00	243.985,70	872.365,70
17 - PETE - Programa Estadual de Transporte Escolar		0,00	249.000,00	460.000,00	464.600,00	471.569,00	1.645.169,00
Programa: 12009 - FUNDO NACIONAL DE DESENVOLVIMENTO DA EDUCAÇÃO - FUNDEB		0,00	21.465.787,50	23.319.087,50	23.552.278,37	23.905.562,55	92.242.715,92
Ação:	1.144 - Aquisição de Veículos, Móveis, Máquinas e Equipamentos Diversos para o Ensino	0,00	160.000,00	580.000,00	585.800,00	594.587,00	1.920.387,00
810 - 4.4.90.52.00		0,00	160.000,00	580.000,00	585.800,00	594.587,00	1.920.387,00

**Prefeitura Municipal de Sertânia**PRAÇA PREFEITO JOÃO PEREIRA VALE, 20 - CENTRO - 56.600-00 - Sertânia/ PE
CNPJ: 11.358.116/0001-13 Fone: 8738411156Usuário: Rostand Falcão de Lima
Chave de autenticação: 1289-9390-879Página
1 / 98**Anexo de Compatibilidade PPA e LOA**

		PPA 2022 - 2025 - Valores em R\$					
		Valor global	2022	2023	2024	2025	Total
Ação:	2.687 - Manutenção das Atividades do Ensino Fundamental - Fundeb 30% Complemento	0,00	0,00	0,00	0,00	0,00	0,00
	1315 - 3.1.90.11.00	0,00	0,00	0,00	0,00	0,00	0,00
Ação:	2.688 - Manutenção das Atividades do Ensino Fundamental - Fundeb 30% (Superávit)	0,00	0,00	0,00	0,00	0,00	0,00
	1317 - 3.1.90.11.00	0,00	0,00	0,00	0,00	0,00	0,00
Ação:	2.9055 - Gestão Administrativa dos Profissionais do Magistério FUNDEB 70%	0,00	12.854.400,00	16.688.200,00	16.855.082,00	17.107.908,23	63.505.590,23
	1044 - 3.1.90.04.00	0,00	684.000,00	800.200,00	808.202,00	820.325,03	3.112.727,03
	45 - FUNDEB 70%	0,00	620.000,00	620.000,00	626.200,00	635.593,00	2.501.793,00
	50 - Complemento FUNDEB 70% - VAAT	0,00	21.000,00	129.200,00	130.492,00	132.449,38	413.141,38
	52 - Complemento FUNDEB 70% - VAAR	0,00	21.000,00	21.000,00	21.210,00	21.528,15	84.738,15
	54 - Complemento Fundeb 70% - VAAF	0,00	22.000,00	30.000,00	30.300,00	30.754,50	113.054,50
	1045 - 3.1.90.11.00	0,00	9.695.400,00	13.447.900,00	13.582.379,00	13.786.114,68	50.511.793,68
	45 - FUNDEB 70%	0,00	8.500.000,00	12.247.900,00	12.370.379,00	12.555.934,68	45.674.213,68
	54 - Complemento Fundeb 70% - VAAF	0,00	1.195.400,00	1.200.000,00	1.212.000,00	1.230.180,00	4.837.580,00
	1046 - 3.1.90.13.00	0,00	460.000,00	200.000,00	202.000,00	205.030,00	1.067.030,00
	45 - FUNDEB 70%	0,00	450.000,00	100.000,00	101.000,00	102.515,00	753.515,00
	54 - Complemento Fundeb 70% - VAAF	0,00	10.000,00	100.000,00	101.000,00	102.515,00	313.515,00
	1047 - 3.1.90.16.00	0,00	7.000,00	10.000,00	10.100,00	10.251,50	37.351,50
	45 - FUNDEB 70%	0,00	5.000,00	5.000,00	5.050,00	5.125,75	20.175,75
	54 - Complemento Fundeb 70% - VAAF	0,00	2.000,00	5.000,00	5.050,00	5.125,75	17.175,75
	1048 - 3.1.90.92.00	0,00	6.000,00	10.000,00	10.100,00	10.251,50	36.351,50
	45 - FUNDEB 70%	0,00	5.000,00	5.000,00	5.050,00	5.125,75	20.175,75
	54 - Complemento Fundeb 70% - VAAF	0,00	1.000,00	5.000,00	5.050,00	5.125,75	16.175,75
	1049 - 3.1.90.94.00	0,00	2.000,00	610.000,00	616.100,00	625.341,50	1.853.441,50
	45 - FUNDEB 70%	0,00	1.000,00	600.000,00	606.000,00	615.090,00	1.822.090,00
	54 - Complemento Fundeb 70% - VAAF	0,00	1.000,00	10.000,00	10.100,00	10.251,50	31.351,50
	1050 - 3.1.91.13.00	0,00	1.500.000,00	1.560.100,00	1.575.701,00	1.599.336,52	6.235.137,52
	45 - FUNDEB 70%	0,00	1.491.400,00	1.000.000,00	1.010.000,00	1.025.150,00	4.526.550,00
	54 - Complemento Fundeb 70% - VAAF	0,00	8.600,00	560.100,00	565.701,00	574.186,52	1.708.587,52
	1100 - 3.3.90.08.00	0,00	0,00	0,00	0,00	0,00	0,00
	1175 - 3.3.90.93.00	0,00	500.000,00	0,00	0,00	0,00	500.000,00
	45 - FUNDEB 70%	0,00	500.000,00	0,00	0,00	0,00	500.000,00
	1462 - 3.1.90.93.00	0,00	0,00	50.000,00	50.500,00	51.257,50	151.757,50
	45 - FUNDEB 70%	0,00	0,00	50.000,00	50.500,00	51.257,50	151.757,50
Ação:	2.9056 - Gestão Administrativa do FUNDEB 30%	0,00	6.901.387,50	3.563.887,50	3.599.526,37	3.653.519,27	17.718.320,64
	1051 - 3.1.90.04.00	0,00	356.000,00	356.000,00	359.560,00	364.953,40	1.436.513,40
	46 - FUNDEB 30%	0,00	347.000,00	347.000,00	350.470,00	355.727,05	1.400.197,05
	53 - Complemento FUNDEB 30% - VAAR	0,00	9.000,00	9.000,00	9.090,00	9.226,35	36.316,35
	1052 - 3.1.90.11.00	0,00	3.371.387,50	550.000,00	555.500,00	563.832,50	5.040.720,00
	2 - Recursos Próprios - Educação	0,00	1.500.000,00	500.000,00	505.000,00	512.575,00	3.017.575,00

**Prefeitura Municipal de Sertânia**PRAÇA PREFEITO JOÃO PEREIRA VALE, 20 - CENTRO - 56.600-00 - Sertânia/ PE
CNPJ: 11.358.116/0001-13 Fone: 8738411156Usuário: Rostand Falcão de Lima
Chave de autenticação: 1289-9390-879Página
1 / 98**Anexo de Compatibilidade PPA e LOA**

PPA 2022 - 2025 - Valores em R\$

	Valor global	2022	2023	2024	2025	Total
46 - FUNDEB 30%	0,00	1.871.387,50	50.000,00	50.500,00	51.257,50	2.023.145,00
1053 - 3.1.90.13.00	0,00	100.000,00	100.000,00	101.000,00	102.515,00	403.515,00
46 - FUNDEB 30%	0,00	100.000,00	100.000,00	101.000,00	102.515,00	403.515,00
1054 - 3.1.90.16.00	0,00	10.000,00	10.000,00	10.100,00	10.251,50	40.351,50
46 - FUNDEB 30%	0,00	10.000,00	10.000,00	10.100,00	10.251,50	40.351,50
1055 - 3.1.90.92.00	0,00	10.000,00	10.000,00	10.100,00	10.251,50	40.351,50
46 - FUNDEB 30%	0,00	10.000,00	10.000,00	10.100,00	10.251,50	40.351,50
1056 - 3.1.90.94.00	0,00	5.000,00	20.000,00	20.200,00	20.503,00	65.703,00
46 - FUNDEB 30%	0,00	5.000,00	20.000,00	20.200,00	20.503,00	65.703,00
1057 - 3.1.91.13.00	0,00	550.000,00	550.000,00	555.499,99	563.832,49	2.219.332,48
2 - Recursos Próprios - Educação	0,00	154.787,50	154.787,50	156.335,37	158.680,40	624.590,77
46 - FUNDEB 30%	0,00	395.212,50	395.212,50	399.164,62	405.152,09	1.594.741,71
1058 - 3.3.90.14.00	0,00	10.000,00	10.000,00	10.100,00	10.251,50	40.351,50
46 - FUNDEB 30%	0,00	10.000,00	10.000,00	10.100,00	10.251,50	40.351,50
1059 - 3.3.90.30.00	0,00	135.000,00	250.000,00	252.500,00	256.287,50	893.787,50
8 - Salário Educação	0,00	20.000,00	20.000,00	20.200,00	20.503,00	80.703,00
46 - FUNDEB 30%	0,00	115.000,00	230.000,00	232.300,00	235.784,50	813.084,50
1060 - 3.3.90.36.00	0,00	1.010.000,00	560.000,00	565.600,00	574.084,00	2.709.684,00
2 - Recursos Próprios - Educação	0,00	500.000,00	50.000,00	50.500,00	51.257,50	651.757,50
8 - Salário Educação	0,00	10.000,00	10.000,00	10.100,00	10.251,50	40.351,50
46 - FUNDEB 30%	0,00	500.000,00	500.000,00	505.000,00	512.575,00	2.017.575,00
1061 - 3.3.90.39.00	0,00	1.010.000,00	990.000,00	999.900,00	1.014.898,50	4.014.798,50
2 - Recursos Próprios - Educação	0,00	500.000,00	200.000,00	202.000,00	205.030,00	1.107.030,00
8 - Salário Educação	0,00	10.000,00	10.000,00	10.100,00	10.251,50	40.351,50
46 - FUNDEB 30%	0,00	500.000,00	780.000,00	787.800,00	799.617,00	2.867.417,00
1062 - 3.3.90.47.00	0,00	10.000,00	30.000,00	30.300,00	30.754,50	101.054,50
46 - FUNDEB 30%	0,00	10.000,00	30.000,00	30.300,00	30.754,50	101.054,50
1063 - 3.3.90.92.00	0,00	19.000,00	19.000,00	19.190,00	19.477,85	76.667,85
46 - FUNDEB 30%	0,00	19.000,00	19.000,00	19.190,00	19.477,85	76.667,85
1064 - 3.3.90.91.00	0,00	5.000,00	78.887,50	79.676,38	80.871,53	244.435,41
46 - FUNDEB 30%	0,00	5.000,00	78.887,50	79.676,38	80.871,53	244.435,41
1065 - 3.3.90.93.00	0,00	300.000,00	30.000,00	30.300,00	30.754,50	391.054,50
46 - FUNDEB 30%	0,00	300.000,00	30.000,00	30.300,00	30.754,50	391.054,50
1105 - 3.3.90.08.00	0,00	0,00	0,00	0,00	0,00	0,00
Ação: 2.9057 - Manutenção do Transporte Escolar - FUNDEB 30%	0,00	1.030.000,00	1.130.000,00	1.141.300,00	1.158.419,50	4.459.719,50
1066 - 3.3.90.30.00	0,00	160.000,00	260.000,00	262.600,00	266.539,00	949.139,00
46 - FUNDEB 30%	0,00	100.000,00	200.000,00	202.000,00	205.030,00	707.030,00
55 - Complemento Fundeb 30% - VAAF	0,00	60.000,00	60.000,00	60.600,00	61.509,00	242.109,00
1067 - 3.3.90.36.00	0,00	450.000,00	250.000,00	252.500,00	256.287,50	1.208.787,50

**Prefeitura Municipal de Sertânia**PRAÇA PREFEITO JOÃO PEREIRA VALE, 20 - CENTRO - 56.600-00 - Sertânia/ PE
CNPJ: 11.358.116/0001-13 Fone: 8738411156**Usuário:** Rostand Falcão de Lima
Chave de autenticação: 1289-9390-879**Página**
1 / 98**Anexo de Compatibilidade PPA e LOA****PPA 2022 - 2025 - Valores em R\$**

	Valor global	2022	2023	2024	2025	Total
2 - Recursos Próprios - Educação	0,00	300.000,00	100.000,00	101.000,00	102.515,00	603.515,00
46 - FUNDEB 30%	0,00	100.000,00	100.000,00	101.000,00	102.515,00	403.515,00
55 - Complemento Fundeb 30% - VAAF	0,00	50.000,00	50.000,00	50.500,00	51.257,50	201.757,50
1068 - 3.3.90.39.00	0,00	420.000,00	620.000,00	626.200,00	635.593,00	2.301.793,00
2 - Recursos Próprios - Educação	0,00	200.000,00	100.000,00	101.000,00	102.515,00	503.515,00
46 - FUNDEB 30%	0,00	120.000,00	420.000,00	424.200,00	430.563,00	1.394.763,00
55 - Complemento Fundeb 30% - VAAF	0,00	100.000,00	100.000,00	101.000,00	102.515,00	403.515,00
Programa: 28002 - FUNDO DE MANUT E DESENV DA EDUC BÁSICA E DE VALORIZ DOS PROF DA EDUCAÇ	0,00	0,00	60.000,00	60.600,00	61.509,00	182.109,00
Ação: 2.9056 - Gestão Administrativa do FUNDEB 30%	0,00	0,00	60.000,00	60.600,00	61.509,00	182.109,00
1352 - 3.3.90.30.00	0,00	0,00	20.000,00	20.200,00	20.503,00	60.703,00
55 - Complemento Fundeb 30% - VAAF	0,00	0,00	20.000,00	20.200,00	20.503,00	60.703,00
1353 - 3.3.90.36.00	0,00	0,00	20.000,00	20.200,00	20.503,00	60.703,00
55 - Complemento Fundeb 30% - VAAF	0,00	0,00	20.000,00	20.200,00	20.503,00	60.703,00
1354 - 3.3.90.39.00	0,00	0,00	20.000,00	20.200,00	20.503,00	60.703,00
55 - Complemento Fundeb 30% - VAAF	0,00	0,00	20.000,00	20.200,00	20.503,00	60.703,00
Subfunção: 362 - Ensino Médio	0,00	210.000,00	180.000,00	181.800,00	184.527,00	756.327,00
Programa: 12005 - ENSINO MÉDIO	0,00	210.000,00	180.000,00	181.800,00	184.527,00	756.327,00
Ação: 1.148 - Aquisição de Veículos, Móveis, Máquinas e Equipamentos Diversos para o Ensino Médio	0,00	50.000,00	50.000,00	50.500,00	51.257,50	201.757,50
834 - 4.4.90.52.00	0,00	50.000,00	50.000,00	50.500,00	51.257,50	201.757,50
2 - Recursos Próprios - Educação	0,00	50.000,00	50.000,00	50.500,00	51.257,50	201.757,50
Ação: 1.149 - Construção, Reforma, Ampliações e Outros para o Ensino Médio	0,00	50.000,00	50.000,00	50.500,00	51.257,50	201.757,50
835 - 4.4.90.51.00	0,00	50.000,00	50.000,00	50.500,00	51.257,50	201.757,50
2 - Recursos Próprios - Educação	0,00	50.000,00	50.000,00	50.500,00	51.257,50	201.757,50
Ação: 2.506 - Manutenção das Atividades do Ensino Médio	0,00	110.000,00	80.000,00	80.800,00	82.012,00	352.812,00
836 - 3.3.90.18.00	0,00	20.000,00	20.000,00	20.200,00	20.503,00	80.703,00
2 - Recursos Próprios - Educação	0,00	20.000,00	20.000,00	20.200,00	20.503,00	80.703,00
837 - 3.3.90.30.00	0,00	20.000,00	20.000,00	20.200,00	20.503,00	80.703,00
2 - Recursos Próprios - Educação	0,00	20.000,00	20.000,00	20.200,00	20.503,00	80.703,00
838 - 3.3.90.36.00	0,00	20.000,00	20.000,00	20.200,00	20.503,00	80.703,00
2 - Recursos Próprios - Educação	0,00	20.000,00	20.000,00	20.200,00	20.503,00	80.703,00
839 - 3.3.90.39.00	0,00	50.000,00	20.000,00	20.200,00	20.503,00	110.703,00
2 - Recursos Próprios - Educação	0,00	20.000,00	20.000,00	20.200,00	20.503,00	80.703,00
46 - FUNDEB 30%	0,00	30.000,00	0,00	0,00	0,00	30.000,00
Subfunção: 364 - Ensino Superior	0,00	150.000,00	150.000,00	151.500,00	153.772,50	605.272,50
Programa: 12006 - TRANSPORTE ESCOLAR UNIVERSITÁRIO	0,00	150.000,00	150.000,00	151.500,00	153.772,50	605.272,50
Ação: 2.507 - Manutenção do Transporte Escolar Universitário	0,00	150.000,00	150.000,00	151.500,00	153.772,50	605.272,50
840 - 3.3.90.18.00	0,00	30.000,00	30.000,00	30.300,00	30.754,50	121.054,50
2 - Recursos Próprios - Educação	0,00	30.000,00	30.000,00	30.300,00	30.754,50	121.054,50
841 - 3.3.90.30.00	0,00	20.000,00	20.000,00	20.200,00	20.503,00	80.703,00

**Prefeitura Municipal de Sertânia**PRAÇA PREFEITO JOÃO PEREIRA VALE, 20 - CENTRO - 56.600-00 - Sertânia/ PE
CNPJ: 11.358.116/0001-13 Fone: 8738411156Usuário: Rostand Falcão de Lima
Chave de autenticação: 1289-9390-879Página
1 / 98**Anexo de Compatibilidade PPA e LOA**

PPA 2022 - 2025 - Valores em R\$

	Valor global	2022	2023	2024	2025	Total
2 - Recursos Próprios - Educação	0,00	20.000,00	20.000,00	20.200,00	20.503,00	80.703,00
842 - 3.3.90.36.00	0,00	50.000,00	50.000,00	50.500,00	51.257,50	201.757,50
2 - Recursos Próprios - Educação	0,00	50.000,00	50.000,00	50.500,00	51.257,50	201.757,50
843 - 3.3.90.39.00	0,00	50.000,00	50.000,00	50.500,00	51.257,50	201.757,50
2 - Recursos Próprios - Educação	0,00	50.000,00	50.000,00	50.500,00	51.257,50	201.757,50
Subfunção: 365 - Educação Infantil	0,00	4.511.000,00	6.597.700,00	6.663.677,00	6.763.632,17	24.536.009,17
Programa: 12007 - CRECHE E PROINFÂNCIA	0,00	2.384.000,00	1.686.900,00	1.703.769,00	1.729.325,54	7.503.994,54
Ação: 1.150 - Construção, Reforma, Ampliações e Outros de Unidades do Ensino Infantil	0,00	640.000,00	520.000,00	525.200,00	533.078,00	2.218.278,00
844 - 4.4.90.51.00	0,00	640.000,00	520.000,00	525.200,00	533.078,00	2.218.278,00
2 - Recursos Próprios - Educação	0,00	200.000,00	100.000,00	101.000,00	102.515,00	503.515,00
13 - Convênios Educação	0,00	140.000,00	100.000,00	101.000,00	102.515,00	443.515,00
51 - Complemento FUNDEB 30% - VAAT	0,00	0,00	20.000,00	20.200,00	20.503,00	60.703,00
55 - Complemento Fundeb 30% - VAAF	0,00	300.000,00	300.000,00	303.000,00	307.545,00	1.210.545,00
Ação: 2.508 - Manutenção das Atividades do Ensino Infantil	0,00	1.744.000,00	1.166.900,00	1.178.569,00	1.196.247,54	5.285.716,54
845 - 3.1.90.04.00	0,00	200.000,00	100.000,00	101.000,00	102.515,00	503.515,00
2 - Recursos Próprios - Educação	0,00	200.000,00	100.000,00	101.000,00	102.515,00	503.515,00
846 - 3.1.90.11.00	0,00	600.000,00	200.000,00	202.000,00	205.030,00	1.207.030,00
2 - Recursos Próprios - Educação	0,00	600.000,00	200.000,00	202.000,00	205.030,00	1.207.030,00
847 - 3.1.90.13.00	0,00	50.000,00	50.000,00	50.500,00	51.257,50	201.757,50
2 - Recursos Próprios - Educação	0,00	50.000,00	50.000,00	50.500,00	51.257,50	201.757,50
848 - 3.1.91.13.00	0,00	50.000,00	50.000,00	50.500,00	51.257,50	201.757,50
2 - Recursos Próprios - Educação	0,00	50.000,00	50.000,00	50.500,00	51.257,50	201.757,50
849 - 3.3.90.14.00	0,00	80.000,00	80.000,00	80.800,00	82.012,00	322.812,00
2 - Recursos Próprios - Educação	0,00	80.000,00	80.000,00	80.800,00	82.012,00	322.812,00
850 - 3.3.90.30.00	0,00	150.000,00	100.000,00	101.000,00	102.515,00	453.515,00
2 - Recursos Próprios - Educação	0,00	150.000,00	100.000,00	101.000,00	102.515,00	453.515,00
851 - 3.3.90.32.00	0,00	282.000,00	354.900,00	358.449,00	363.825,74	1.359.174,74
2 - Recursos Próprios - Educação	0,00	250.000,00	150.000,00	151.500,00	153.772,50	705.272,50
55 - Complemento Fundeb 30% - VAAF	0,00	32.000,00	204.900,00	206.949,00	210.053,24	653.902,24
852 - 3.3.90.36.00	0,00	100.000,00	50.000,00	50.500,00	51.257,50	251.757,50
2 - Recursos Próprios - Educação	0,00	100.000,00	50.000,00	50.500,00	51.257,50	251.757,50
853 - 3.3.90.39.00	0,00	230.000,00	180.000,00	181.800,00	184.527,00	776.327,00
2 - Recursos Próprios - Educação	0,00	100.000,00	50.000,00	50.500,00	51.257,50	251.757,50
46 - FUNDEB 30%	0,00	130.000,00	130.000,00	131.300,00	133.269,50	524.569,50
854 - 3.3.90.47.00	0,00	0,00	0,00	0,00	0,00	0,00
1023 - 3.1.90.94.00	0,00	1.000,00	1.000,00	1.010,00	1.025,15	4.035,15
2 - Recursos Próprios - Educação	0,00	1.000,00	1.000,00	1.010,00	1.025,15	4.035,15
1024 - 3.3.90.93.00	0,00	1.000,00	1.000,00	1.010,00	1.025,15	4.035,15
2 - Recursos Próprios - Educação	0,00	1.000,00	1.000,00	1.010,00	1.025,15	4.035,15

**Prefeitura Municipal de Sertânia**PRAÇA PREFEITO JOÃO PEREIRA VALE, 20 - CENTRO - 56.600-00 - Sertânia/ PE
CNPJ: 11.358.116/0001-13 Fone: 8738411156Usuário: Rostand Falcão de Lima
Chave de autenticação: 1289-9390-879Página
1 / 98**Anexo de Compatibilidade PPA e LOA**

PPA 2022 - 2025 - Valores em R\$

		Valor global	2022	2023	2024	2025	Total
1106 - 3.3.90.08.00		0,00	0,00	0,00	0,00	0,00	0,00
Ação:	2.688 - Manutenção das Atividades do Ensino Fundamental - Fundeb 30% (Superávit)	0,00	0,00	0,00	0,00	0,00	0,00
1316 - 3.1.90.11.00		0,00	0,00	0,00	0,00	0,00	0,00
Programa:	12009 - FUNDO NACIONAL DE DESENVOLVIMENTO DA EDUCAÇÃO - FUNDEB	0,00	2.127.000,00	4.597.000,00	4.642.970,00	4.712.614,56	16.079.584,56
Ação:	1.151 - Aquisição de Imóveis para a Educação Infantil	0,00	50.000,00	50.000,00	50.500,00	51.257,50	201.757,50
855 - 4.4.90.61.00		0,00	50.000,00	50.000,00	50.500,00	51.257,50	201.757,50
	46 - FUNDEB 30%	0,00	50.000,00	50.000,00	50.500,00	51.257,50	201.757,50
Ação:	1.152 - Aquisição de Móveis, Máquinas e Equipamentos Diversos para o Ensino Infantil	0,00	50.000,00	310.000,00	313.100,00	317.796,50	990.896,50
856 - 4.4.90.52.00		0,00	50.000,00	310.000,00	313.100,00	317.796,50	990.896,50
	46 - FUNDEB 30%	0,00	50.000,00	300.000,00	303.000,00	307.545,00	960.545,00
	51 - Complemento FUNDEB 30% - VAAT	0,00	0,00	10.000,00	10.100,00	10.251,50	30.351,50
Ação:	2.509 - Manutenção do Transporte Escolar para o Ensino Infantil	0,00	110.000,00	110.000,00	111.100,00	112.766,50	443.866,50
857 - 3.3.90.30.00		0,00	20.000,00	20.000,00	20.200,00	20.503,00	80.703,00
	46 - FUNDEB 30%	0,00	20.000,00	20.000,00	20.200,00	20.503,00	80.703,00
858 - 3.3.90.36.00		0,00	20.000,00	20.000,00	20.200,00	20.503,00	80.703,00
	46 - FUNDEB 30%	0,00	20.000,00	20.000,00	20.200,00	20.503,00	80.703,00
859 - 3.3.90.39.00		0,00	50.000,00	50.000,00	50.500,00	51.257,50	201.757,50
	46 - FUNDEB 30%	0,00	50.000,00	50.000,00	50.500,00	51.257,50	201.757,50
860 - 3.3.90.47.00		0,00	20.000,00	20.000,00	20.200,00	20.503,00	80.703,00
	46 - FUNDEB 30%	0,00	20.000,00	20.000,00	20.200,00	20.503,00	80.703,00
Ação:	2.510 - Gestão de Pessoal do FUNDEB 60% (infantil)	0,00	0,00	0,00	0,00	0,00	0,00
861 - 3.1.90.04.00		0,00	0,00	0,00	0,00	0,00	0,00
862 - 3.1.90.11.00		0,00	0,00	0,00	0,00	0,00	0,00
863 - 3.1.90.13.00		0,00	0,00	0,00	0,00	0,00	0,00
864 - 3.1.91.13.00		0,00	0,00	0,00	0,00	0,00	0,00
1020 - 3.1.90.94.00		0,00	0,00	0,00	0,00	0,00	0,00
Ação:	2.511 - Gestão Administrativa do FUNDEB 40% (INFANTIL)	0,00	0,00	0,00	0,00	0,00	0,00
865 - 3.1.90.04.00		0,00	0,00	0,00	0,00	0,00	0,00
866 - 3.1.90.11.00		0,00	0,00	0,00	0,00	0,00	0,00
867 - 3.1.90.13.00		0,00	0,00	0,00	0,00	0,00	0,00
868 - 3.1.90.16.00		0,00	0,00	0,00	0,00	0,00	0,00
869 - 3.1.91.13.00		0,00	0,00	0,00	0,00	0,00	0,00
1017 - 3.1.90.94.00		0,00	0,00	0,00	0,00	0,00	0,00
Ação:	2.9058 - Gestão de Pessoal do FUNDEB 70% (infantil)	0,00	1.604.000,00	3.276.000,00	3.308.760,00	3.358.391,41	11.547.151,41
1069 - 3.1.90.04.00		0,00	130.000,00	130.000,00	131.300,00	133.269,50	524.569,50
	45 - FUNDEB 70%	0,00	100.000,00	100.000,00	101.000,00	102.515,00	403.515,00
	54 - Complemento Fundeb 70% - VAAF	0,00	30.000,00	30.000,00	30.300,00	30.754,50	121.054,50
1070 - 3.1.90.11.00		0,00	1.096.000,00	2.569.000,00	2.594.690,00	2.633.610,35	8.893.300,35

**Prefeitura Municipal de Sertânia**PRAÇA PREFEITO JOÃO PEREIRA VALE, 20 - CENTRO - 56.600-00 - Sertânia/ PE
CNPJ: 11.358.116/0001-13 Fone: 8738411156Usuário: Rostand Falcão de Lima
Chave de autenticação: 1289-9390-879Página
1 / 98**Anexo de Compatibilidade PPA e LOA**

PPA 2022 - 2025 - Valores em R\$

	Valor global	2022	2023	2024	2025	Total
45 - FUNDEB 70%	0,00	800.000,00	2.000.000,00	2.020.000,00	2.050.300,00	6.870.300,00
50 - Complemento FUNDEB 70% - VAAT	0,00	0,00	323.000,00	326.230,00	331.123,45	980.353,45
54 - Complemento Fundeb 70% - VAAF	0,00	296.000,00	246.000,00	248.460,00	252.186,90	1.042.646,90
1071 - 3.1.90.13.00	0,00	25.000,00	25.000,00	25.250,00	25.628,76	100.878,76
45 - FUNDEB 70%	0,00	5.000,00	5.000,00	5.050,00	5.125,76	20.175,76
54 - Complemento Fundeb 70% - VAAF	0,00	20.000,00	20.000,00	20.200,00	20.503,00	80.703,00
1072 - 3.1.90.94.00	0,00	3.000,00	102.000,00	103.020,00	104.565,30	312.585,30
45 - FUNDEB 70%	0,00	1.000,00	100.000,00	101.000,00	102.515,00	304.515,00
54 - Complemento Fundeb 70% - VAAF	0,00	2.000,00	2.000,00	2.020,00	2.050,30	8.070,30
1073 - 3.1.91.13.00	0,00	150.000,00	400.000,00	404.000,00	410.060,00	1.364.060,00
45 - FUNDEB 70%	0,00	100.000,00	100.000,00	101.000,00	102.515,00	403.515,00
54 - Complemento Fundeb 70% - VAAF	0,00	50.000,00	300.000,00	303.000,00	307.545,00	960.545,00
1107 - 3.3.90.08.00	0,00	0,00	0,00	0,00	0,00	0,00
1176 - 3.3.90.93.00	0,00	200.000,00	0,00	0,00	0,00	200.000,00
45 - FUNDEB 70%	0,00	200.000,00	0,00	0,00	0,00	200.000,00
1463 - 3.1.90.93.00	0,00	0,00	50.000,00	50.500,00	51.257,50	151.757,50
45 - FUNDEB 70%	0,00	0,00	50.000,00	50.500,00	51.257,50	151.757,50
Ação: 2.9059 - Gestão Administrativa do FUNDEB 30% (INFANTIL)	0,00	313.000,00	851.000,00	859.510,00	872.402,65	2.895.912,65
1074 - 3.1.90.04.00	0,00	250.000,00	70.000,00	70.700,00	71.760,50	462.460,50
46 - FUNDEB 30%	0,00	150.000,00	50.000,00	50.500,00	51.257,50	301.757,50
55 - Complemento Fundeb 30% - VAAF	0,00	100.000,00	20.000,00	20.200,00	20.503,00	160.703,00
1075 - 3.1.90.11.00	0,00	10.000,00	10.000,00	10.100,00	10.251,50	40.351,50
46 - FUNDEB 30%	0,00	10.000,00	10.000,00	10.100,00	10.251,50	40.351,50
1076 - 3.1.90.13.00	0,00	20.000,00	20.000,00	20.200,00	20.503,00	80.703,00
46 - FUNDEB 30%	0,00	20.000,00	20.000,00	20.200,00	20.503,00	80.703,00
1077 - 3.1.90.16.00	0,00	2.000,00	2.000,00	2.020,00	2.050,30	8.070,30
46 - FUNDEB 30%	0,00	2.000,00	2.000,00	2.020,00	2.050,30	8.070,30
1078 - 3.1.90.94.00	0,00	5.000,00	5.000,00	5.050,00	5.125,75	20.175,75
46 - FUNDEB 30%	0,00	5.000,00	5.000,00	5.050,00	5.125,75	20.175,75
1079 - 3.1.91.13.00	0,00	20.000,00	20.000,00	20.200,00	20.503,00	80.703,00
46 - FUNDEB 30%	0,00	20.000,00	20.000,00	20.200,00	20.503,00	80.703,00
1080 - 3.3.90.04.00	0,00	0,00	0,00	0,00	0,00	0,00
46 - FUNDEB 30%	0,00	0,00	0,00	0,00	0,00	0,00
1081 - 3.3.90.30.00	0,00	2.000,00	2.000,00	2.020,00	2.050,30	8.070,30
46 - FUNDEB 30%	0,00	2.000,00	2.000,00	2.020,00	2.050,30	8.070,30
1082 - 3.3.90.36.00	0,00	2.000,00	2.000,00	2.020,00	2.050,30	8.070,30
46 - FUNDEB 30%	0,00	2.000,00	2.000,00	2.020,00	2.050,30	8.070,30
1083 - 3.3.90.39.00	0,00	2.000,00	720.000,00	727.200,00	738.108,00	2.187.308,00
46 - FUNDEB 30%	0,00	2.000,00	720.000,00	727.200,00	738.108,00	2.187.308,00

**Anexo de Compatibilidade PPA e LOA**

PPA 2022 - 2025 - Valores em R\$

		Valor global	2022	2023	2024	2025	Total
1021 - 3.1.90.94.00		0,00	0,00	0,00	0,00	0,00	0,00
Ação:	2.514 - Gestão Administrativa do FUNDEB 40% (EJA)	0,00	0,00	0,00	0,00	0,00	0,00
	880 - 3.1.90.04.00	0,00	0,00	0,00	0,00	0,00	0,00
	881 - 3.1.90.11.00	0,00	0,00	0,00	0,00	0,00	0,00
	882 - 3.1.90.13.00	0,00	0,00	0,00	0,00	0,00	0,00
	883 - 3.1.91.13.00	0,00	0,00	0,00	0,00	0,00	0,00
	884 - 3.3.90.14.00	0,00	0,00	0,00	0,00	0,00	0,00
	885 - 3.3.90.30.00	0,00	0,00	0,00	0,00	0,00	0,00
	886 - 3.3.90.36.00	0,00	0,00	0,00	0,00	0,00	0,00
	887 - 3.3.90.39.00	0,00	0,00	0,00	0,00	0,00	0,00
	888 - 3.3.90.47.00	0,00	0,00	0,00	0,00	0,00	0,00
	1018 - 3.1.90.94.00	0,00	0,00	0,00	0,00	0,00	0,00
Ação:	2.9060 - Gestão de Pessoal do FUNDEB 70% (EJA)	0,00	5.000,00	25.000,00	25.250,00	25.628,75	80.878,75
	1084 - 3.1.90.04.00	0,00	1.000,00	10.000,00	10.100,00	10.251,50	31.351,50
	45 - FUNDEB 70%	0,00	1.000,00	10.000,00	10.100,00	10.251,50	31.351,50
	1085 - 3.1.90.11.00	0,00	1.000,00	10.000,00	10.100,00	10.251,50	31.351,50
	45 - FUNDEB 70%	0,00	1.000,00	10.000,00	10.100,00	10.251,50	31.351,50
	1086 - 3.1.90.13.00	0,00	1.000,00	2.000,00	2.020,00	2.050,30	7.070,30
	45 - FUNDEB 70%	0,00	1.000,00	2.000,00	2.020,00	2.050,30	7.070,30
	1087 - 3.1.90.94.00	0,00	1.000,00	2.000,00	2.020,00	2.050,30	7.070,30
	45 - FUNDEB 70%	0,00	1.000,00	2.000,00	2.020,00	2.050,30	7.070,30
	1088 - 3.1.91.13.00	0,00	1.000,00	1.000,00	1.010,00	1.025,15	4.035,15
	45 - FUNDEB 70%	0,00	1.000,00	1.000,00	1.010,00	1.025,15	4.035,15
	1109 - 3.3.90.08.00	0,00	0,00	0,00	0,00	0,00	0,00
Ação:	2.9061 - Gestão de Pessoal do FUNDEB 30% (EJA)	0,00	16.000,00	16.000,00	16.160,00	16.402,40	64.562,40
	1089 - 3.1.90.11.00	0,00	4.000,00	4.000,00	4.040,00	4.100,60	16.140,60
	46 - FUNDEB 30%	0,00	4.000,00	4.000,00	4.040,00	4.100,60	16.140,60
	1090 - 3.1.90.04.00	0,00	1.000,00	1.000,00	1.010,00	1.025,15	4.035,15
	46 - FUNDEB 30%	0,00	1.000,00	1.000,00	1.010,00	1.025,15	4.035,15
	1091 - 3.1.90.13.00	0,00	1.000,00	1.000,00	1.010,00	1.025,15	4.035,15
	46 - FUNDEB 30%	0,00	1.000,00	1.000,00	1.010,00	1.025,15	4.035,15
	1092 - 3.1.90.94.00	0,00	1.000,00	1.000,00	1.010,00	1.025,15	4.035,15
	46 - FUNDEB 30%	0,00	1.000,00	1.000,00	1.010,00	1.025,15	4.035,15
	1093 - 3.1.91.13.00	0,00	1.000,00	1.000,00	1.010,00	1.025,15	4.035,15
	46 - FUNDEB 30%	0,00	1.000,00	1.000,00	1.010,00	1.025,15	4.035,15
	1094 - 3.3.90.14.00	0,00	1.000,00	1.000,00	1.010,00	1.025,15	4.035,15
	46 - FUNDEB 30%	0,00	1.000,00	1.000,00	1.010,00	1.025,15	4.035,15
	1095 - 3.3.90.30.00	0,00	1.000,00	1.000,00	1.010,00	1.025,15	4.035,15
	46 - FUNDEB 30%	0,00	1.000,00	1.000,00	1.010,00	1.025,15	4.035,15

**Anexo de Compatibilidade PPA e LOA**

							PPA 2022 - 2025 - Valores em R\$
		Valor global	2022	2023	2024	2025	Total
	1096 - 3.3.90.36.00	0,00	1.000,00	1.000,00	1.010,00	1.025,15	4.035,15
	46 - FUNDEB 30%	0,00	1.000,00	1.000,00	1.010,00	1.025,15	4.035,15
	1097 - 3.3.90.39.00	0,00	3.000,00	3.000,00	3.030,00	3.075,45	12.105,45
	46 - FUNDEB 30%	0,00	3.000,00	3.000,00	3.030,00	3.075,45	12.105,45
	1098 - 3.3.90.47.00	0,00	2.000,00	2.000,00	2.020,00	2.050,30	8.070,30
	46 - FUNDEB 30%	0,00	2.000,00	2.000,00	2.020,00	2.050,30	8.070,30
	1110 - 3.3.90.08.00	0,00	0,00	0,00	0,00	0,00	0,00
Subfunção:	367 - Educação Especial	0,00	72.000,00	72.000,00	72.720,00	73.810,80	290.530,80
Programa:	12001 - GESTÃO DAS ATIVIDADES DA SECRETARIA DE EDUCAÇÃO	0,00	72.000,00	72.000,00	72.720,00	73.810,80	290.530,80
Ação:	1.156 - Aquisição de Veículos, Móveis, Máquinas e Equipamentos e Outros para a Educação	0,00	30.000,00	30.000,00	30.300,00	30.754,50	121.054,50
	889 - 4.4.90.52.00	0,00	30.000,00	30.000,00	30.300,00	30.754,50	121.054,50
	46 - FUNDEB 30%	0,00	30.000,00	30.000,00	30.300,00	30.754,50	121.054,50
Ação:	2.516 - Manutenção das Atividades da Educação Especial	0,00	42.000,00	42.000,00	42.420,00	43.056,30	169.476,30
	890 - 3.3.90.14.00	0,00	2.000,00	2.000,00	2.020,00	2.050,30	8.070,30
	46 - FUNDEB 30%	0,00	2.000,00	2.000,00	2.020,00	2.050,30	8.070,30
	891 - 3.3.90.30.00	0,00	5.000,00	5.000,00	5.050,00	5.125,75	20.175,75
	46 - FUNDEB 30%	0,00	5.000,00	5.000,00	5.050,00	5.125,75	20.175,75
	892 - 3.3.90.33.00	0,00	2.000,00	2.000,00	2.020,00	2.050,30	8.070,30
	46 - FUNDEB 30%	0,00	2.000,00	2.000,00	2.020,00	2.050,30	8.070,30
	893 - 3.3.90.36.00	0,00	10.000,00	10.000,00	10.100,00	10.251,50	40.351,50
	46 - FUNDEB 30%	0,00	10.000,00	10.000,00	10.100,00	10.251,50	40.351,50
	894 - 3.3.90.39.00	0,00	10.000,00	10.000,00	10.100,00	10.251,50	40.351,50
	46 - FUNDEB 30%	0,00	10.000,00	10.000,00	10.100,00	10.251,50	40.351,50
	895 - 3.3.90.47.00	0,00	1.000,00	1.000,00	1.010,00	1.025,15	4.035,15
	46 - FUNDEB 30%	0,00	1.000,00	1.000,00	1.010,00	1.025,15	4.035,15
	896 - 3.3.90.48.00	0,00	7.000,00	7.000,00	7.070,00	7.176,05	28.246,05
	46 - FUNDEB 30%	0,00	7.000,00	7.000,00	7.070,00	7.176,05	28.246,05
	897 - 3.3.90.92.00	0,00	5.000,00	5.000,00	5.050,00	5.125,75	20.175,75
	46 - FUNDEB 30%	0,00	5.000,00	5.000,00	5.050,00	5.125,75	20.175,75
Subfunção:	845 - Outras Transferências	0,00	65.000,00	90.000,00	90.900,00	92.263,50	338.163,50
Programa:	4006 - COOPERAÇÕES TÉCNICO-FINANCEIRAS COM OUTROS ENTES FEDERADOS - CONDOMA	0,00	65.000,00	60.000,00	60.600,00	61.509,00	247.109,00
Ação:	1.163 - Ação de Investimento Vinculadas ao Condomar.	0,00	5.000,00	5.000,00	5.050,00	5.125,75	20.175,75
	901 - 4.4.71.70.00	0,00	5.000,00	5.000,00	5.050,00	5.125,75	20.175,75
	1 - Recursos Próprios - Livre	0,00	5.000,00	5.000,00	5.050,00	5.125,75	20.175,75
Ação:	2.515 - Participação em Consórcios Públicos com Outros Entes Federados	0,00	60.000,00	55.000,00	55.550,00	56.383,25	226.933,25
	898 - 3.3.71.70.00	0,00	50.000,00	50.000,00	50.500,00	51.257,50	201.757,50
	2 - Recursos Próprios - Educação	0,00	50.000,00	50.000,00	50.500,00	51.257,50	201.757,50
	900 - 3.1.71.70.00	0,00	10.000,00	5.000,00	5.050,00	5.125,75	25.175,75
	1 - Recursos Próprios - Livre	0,00	10.000,00	5.000,00	5.050,00	5.125,75	25.175,75



SERTÂNIA
GOVERNO MUNICIPAL
Sua confiança, nosso trabalho

Município de Sertânia

Estado de Pernambuco

ANEXO DE COMPATIBILIDADE ENTRE A LEI DE DIRETRIZES ORÇAMENTÁRIAS E LEI ORÇAMENTÁRIA ANUAL 2023

R\$ milhares

ESPECIFICAÇÃO	LDO 2023		ORÇAMENTO 2023	
	Valor Corrente	Valor Constante*	Valor Corrente	Valor Constante*
Receita Total	130.800.000	126.047.991	130.800	126.048
Receitas Primárias (I)	115.593.000	111.393.466	121.770	117.346
Despesa Total	130.800.000	126.047.991	130.800	126.048
Despesas Primárias (II)	105.093.000	101.274.935	129.156	124.464
Resultado Primário (III) = (I - II)	7.251.000	6.987.569	-7.386	-7.118
Amortização da Dívida Pública	1.871.000	1.803.026	1.338	1.289
Reserva de Contigência	4.720.000	4.548.521	2.000	1.927

Nota:

Valores constantes são o resultado dos valores correntes deflacionados (valores correntes sem a inflação média anual), para 2023 está sendo projetado 5,01% de inflação média anual, conforme previsto na LDO do município para 2023.

VALOR CONSTANTE = VALOR CORRENTE / 1,0501



SERTÂNIA
GOVERNO MUNICIPAL
Sua confiança, nosso trabalho

Estado de Pernambuco
SERTÂNIA - PE

**ESTIMATIVA E COMPENSAÇÃO DA RENÚNCIA DE RECEITA
2023**

R\$ milhares

TRIBUTO	MODALIDADE	SETORES/ PROGRAMAS/ BENEFICIÁRIO	RENÚNCIA DE RECEITA PREVISTA			COMPENSAÇÃO
			2023	2024	2025	
-	-	-	-	-	-	-
TOTAL			0,00	0,00	0,00	

Nota: Não são estimados valores, para renúncia de receita, relativos a eventual concessão de benefício fiscal, a serem concedidos nos termos do art. 14 da Lei de Responsabilidade Fiscal e nos termos da Lei de Diretrizes Orçamentárias para 2023, devendo ser feito estudo de impacto orçamentário-financeiro por ocasião da concessão do benefício, durante o exercício respectivo.